Resmi Yazışmalar İş Akış Şeması
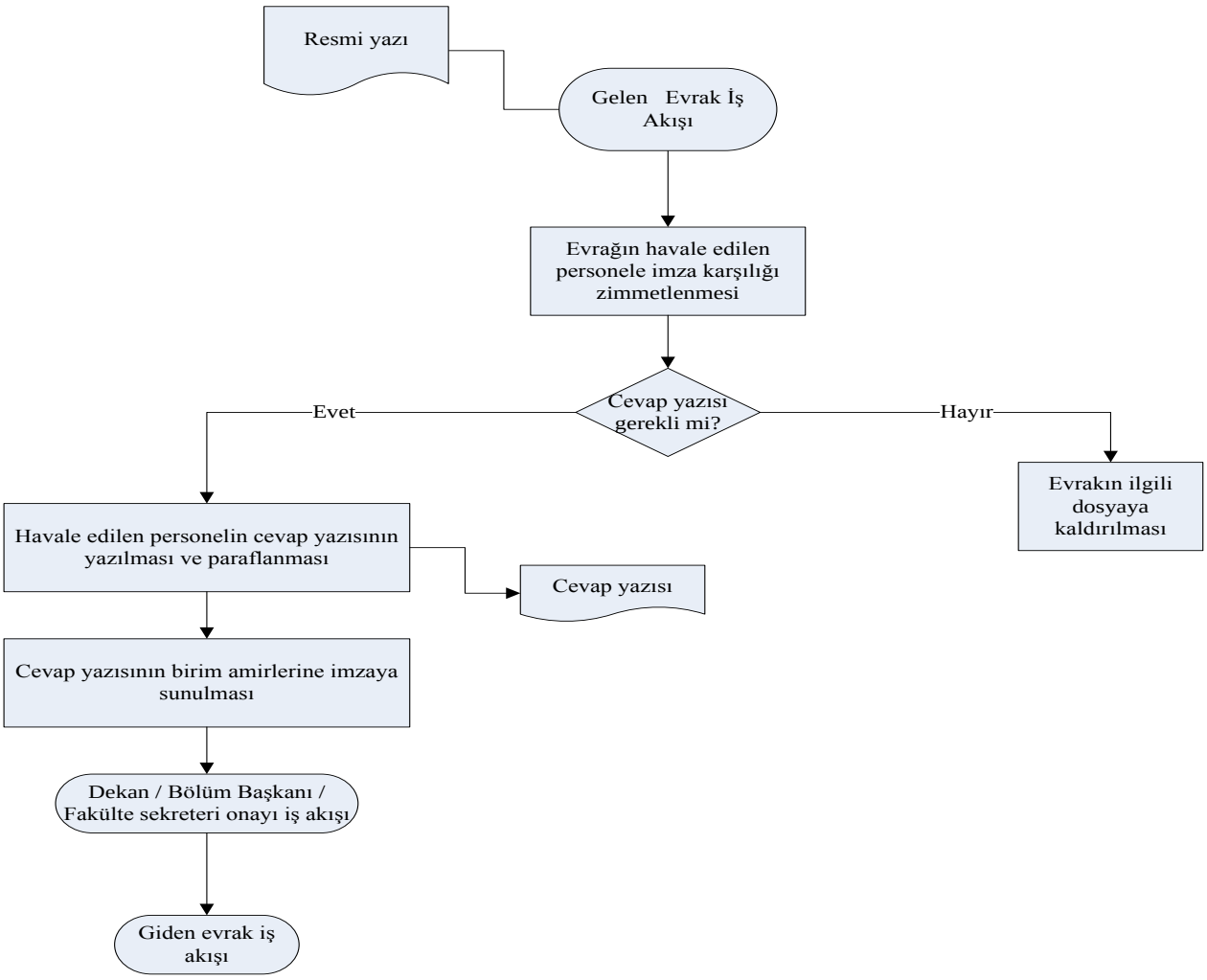
<u>(Tüm işlemler EBYS üzerinden yapılmaktadır.)</u>