



Çanakkale Onsekiz Mart Üniversitesi  
Eğitim Fakültesi  
2023-2024 Akademik Yılı  
Oryantasyon Programı  
4 Ekim 2023



# Sunum İçeriği



ÇOMÜ

Eğitim  
Fakültesi

- Akademik Birimler
- Yöneticiler
- İdari Personel

Ders Geçme  
ve Sınav  
Yönetmeliği

Akademik  
Dürüstlük

Değişim  
Programları

Önemli  
Tarihler ve  
Linkler



# Üniversite nedir?



- \* Bilimsel özerkliği bulunan bir öğretim kurumu.
- \* Yönetici: Rektör
- \* Olası birimler:
  - \* Enstitü,
  - \* **Fakülte,**
  - \* Yüksekokul,
  - \* Meslek Yüksekokulu,
  - \* Araştırma Merkezi.
- \* Görev alanı:
  - \* Eğitim-öğretim faaliyetleri ve
  - \* bilimsel araştırmalar ve yayınlar.



Prof. Dr. R. Cüneyt Erenoğlu  
ÇOMÜ Rektörü





# ÇOMÜ: Fakülteler



- \* Biga İktisadi ve İdari Bilimler Fakültesi
- \* Biga Uygulamalı Bilimler Fakültesi
- \* Çan Uygulamalı Bilimler Fakültesi
- \* Çanakkale Uygulamalı Bilimler Fakültesi
- \* Deniz Bilimleri ve Teknolojisi Fakültesi
- \* Diş Hekimliği Fakültesi
- \* **Eğitim Fakültesi**
- \* Fen Fakültesi
- \* Güzel Sanatlar Fakültesi
- \* İlahiyat Fakültesi
- \* İletişim Fakültesi
- \* İnsan ve Toplum Bilimleri Fakültesi
- \* Mimarlık ve Tasarım Fakültesi
- \* Mühendislik Fakültesi
- \* Müzik ve Sahne Sanatları Fakültesi
- \* Sağlık Bilimleri Fakültesi
- \* Siyasal Bilgiler Fakültesi
- \* Spor Bilimleri Fakültesi
- \* Tıp Fakültesi
- \* Turizm Fakültesi
- \* Ziraat Fakültesi



# Eğitim Fakültesi: Tarihçe



- \* **1955-1956:** Çanakkale İlköğretmen Okulu
- \* **1974-1975:** Çanakkale Eğitim Enstitüsü
- \* **1982:** Trakya Üniversitesi Eğitim Yüksekokulu
- \* **1991-1992:** Trakya Üniversitesi Çanakkale Eğitim Fakültesi
- \* **1992-1993:** ÇOMÜ Eğitim Fakültesi



# Konum

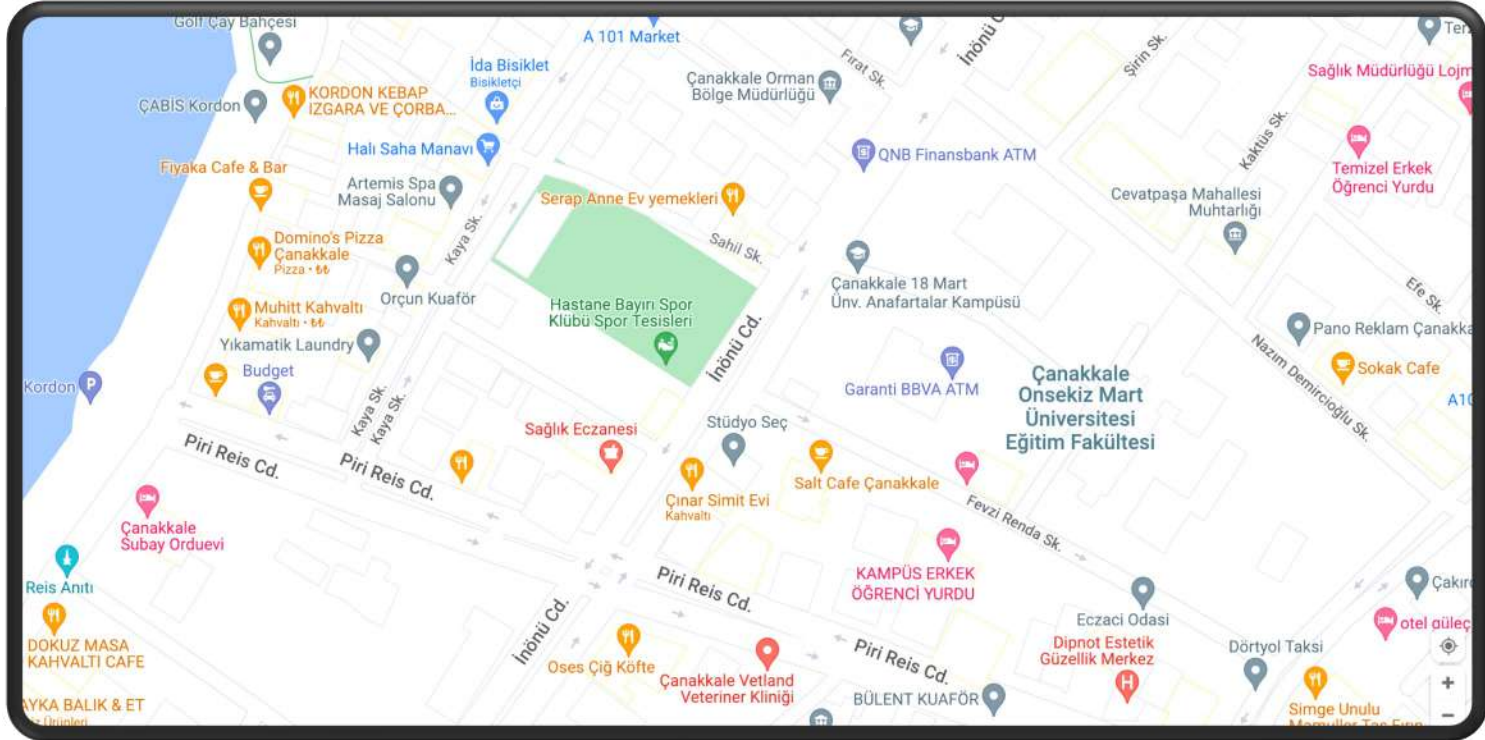



# Anafartalar Yerleşkesi





# Mevcut dersliklerimiz



- \* Anafartalar Yerleşkesi A Blok
- \* Anafartalar Yerleşkesi B Blok
- \* Anafartalar Yerleşkesi E Blok
  - \* Müzik Eğitimi ABD
  - \* Resim-İş Eğitimi ABD







# Akademik Yapılanma



Dekan

Prof. Dr. Salih Zeki Genç



Dekan Yrd.

Doç. Dr. Salim Razi

Dekan Yrd.

Doç. Dr. Adil Çoruk



Fakülte Sekreteri  
Melda Baykurt





# Akademik Yapılanma

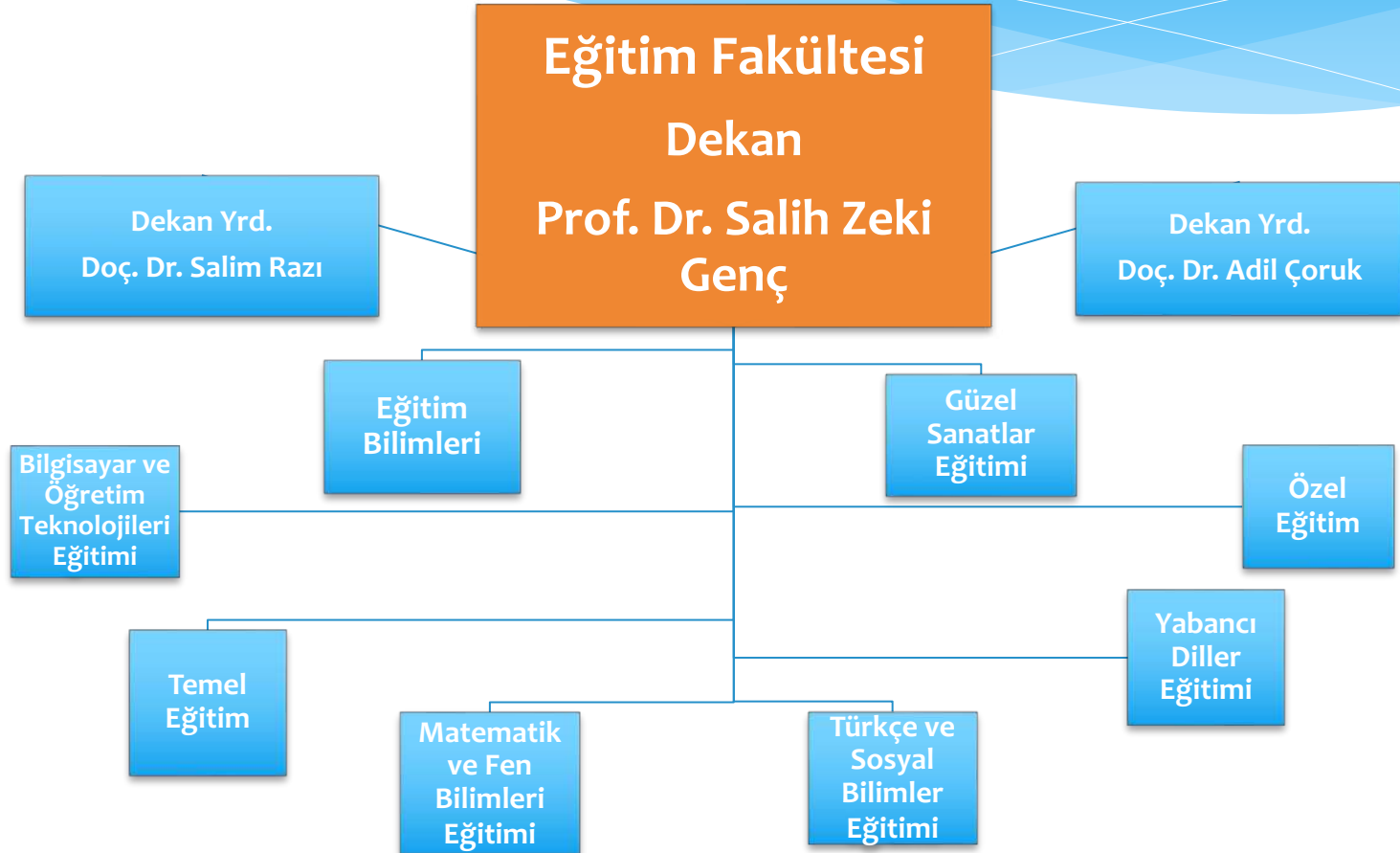



# Bilgisayar ve Öğretim Teknolojileri Eğitimi Bölümü



\* Bölüm Bşk.: Prof. Dr. Muzaffer Özdemir



\* Bölüm sekreteri: Vesile Efe  
\* B2 blok 1. kat 08 nolu ofis





# Eğitim Bilimleri Bölümü



\* Bölüm Bşk.: Prof. Dr. Remzi Yavaş Kıncal

\* Eğitim Programları ve Öğretimi

\* ABD Bşk.: Prof. Dr. Remzi Yavaş Kıncal

\* Eğitim Yönetimi

\* ABD Bşk.: Prof. Dr. Nejat İra

\* Eğitimde Ölçme ve Değerlendirme

\* ABD Bşk.: Doç. Dr. Durmuş Özbaşı

\* Hayat Boyu Öğrenme ve Yetişkin Eğitimi

\* ABD Bşk.: Doç. Dr. Mehmet Ali İçbay

\* Rehberlik ve Psikolojik Danışmanlık

\* ABD Bşk.: Prof. Dr. Ercan Kocayörük

\* Eğitimin Felsefi, Sosyal ve Tarihi Temelleri

\* ABD Bşk.: Doç. Dr. Gürkan Ergen



Bölüm sekreteri:  
İlker Kısaoğlu  
B1 Blok 2. kat 17  
nolu ofis





# Güzel Sanatlar Eğitimi Bölümü



\* Bölüm Bşk.: Prof. Dr. Begüm Öz

\* Müzik Eğitimi

\* ABD Bşk.: Öğr. Gör. Zafer Tural

\* Resim-İş Eğitimi

\* ABD Bşk.: Doç. Dr. Samet Doğan

\* Bölüm sekreteri: Ebru Uslan

\* **A1 Blok 2. Kat 08 nolu ofis**





# Matematik ve Fen Bilimleri Eğitimi Bölümü



\* Bölüm Bşk.: Prof. Dr. Güney Hacıömeroğlu



\* [Biyoloji Eğitimi](#)

\* ABD Bşk.: Dr. Öğr. Üyesi F. Sevil Yalçın



\* [Fen Bilgisi Eğitimi](#)

\* ABD Bşk.: Doç. Dr. Alptürk Akçöltekin



\* [Fizik Eğitimi](#)

\* ABD Bşk.: Doç. Dr. Alptürk Akçöltekin



\* [Matematik Eğitimi](#)

\* ABD Bşk.: Dr. Öğr. Üyesi Yasemin Abalı Öztürk



\* [Kimya Eğitimi](#)

\* ABD Bşk.: Doç. Dr. Didem Giray Dilgin



Bölüm sekreteri:  
Nevin Alpaslan

**B1 Blok 1. kat  
09 nolu ofis**





# Özel Eğitim Bölümü



- \* Bölüm Bşk.: Prof. Dr. Salih Zeki Genç
- \* Zihin Engelliler Eğitimi
- \* ABD Bşk.: Dr. Öğr. Üyesi Sinan Kalkan
- \* Bölüm sekreteri: Ümit Serap Özcan
  - \* **A2 blok 1. kat 12 nolu ofis**





# Temel Eğitim Bölümü



\* Bölüm Bşk.: Prof. Dr. Mustafa Yunus Eryaman



\* Okul Öncesi Eğitimi

\* ABD Bşk.: Doç. Dr. Nur Akçanca



\* Sınıf Eğitimi

\* ABD Bşk.: Prof. Dr. Çiğdem Şahin Taşkın



Bölüm  
sekreteri:  
İbrahim Kurt

**B2 Blok 2. kat 16  
nolu ofis**







# Türkçe ve Sosyal Bilimler Eğitimi



\* Bölüm Bşk.: Prof. Dr. Okan Yaşar

\* Coğrafya Eğitimi

\* ABD Bşk.: Prof. Dr. Okan Yaşar

\* Sosyal Bilgiler Eğitimi

\* ABD Bşk.: Prof. Dr. Muhammet Erat

\* Tarih Eğitimi

\* ABD Bşk.: Doç. Dr. Güneş Şahin

\* Türk Dili ve Edebiyatı Eğitimi

\* ABD Bşk.: Doç. Dr. Yasemin Uzun

\* Türkçe Eğitimi

\* ABD Bşk.: Prof. Dr. Yusuf Avcı



Bölüm sekreteri:  
Tülay Toksöz  
B4 Blok 1. kat 08  
nolu ofis





# Yabancı Diller Eğitimi Bölümü



\* Bölüm Bşk.: Prof. Dr. Dinçay Köksal



\* Alman Dili Eğitimi

\* ABD Bşk.: Prof. Dr. Nihan Demiryay

\* İngiliz Dili Eğitimi

\* ABD Bşk.: Prof. Dr. Dinçay Köksal

\* Japon Dili Eğitimi

\* ABD Bşk.: Prof. Dr. Tolga Özşen



Bölüm  
sekreteri:

Sema Bilgin

B3 Blok 2. kat  
13 nolu ofis





# Çift Anadal Programları



Çift Anadal Açılacak Program	Çift Anadala Kabul Edilecek Lisans Programları	ÇAP Ders Yükleri (KREDİ) Ortak-Eşdeğer-Zorunlu
Coğrafya Öğretmenliği	Türkçe Öğretmenliği	47-20-81
	Sosyal Bilgiler Öğretmenliği	47-39-62
Türkçe Öğretmenliği	Coğrafya Öğretmenliği	47-20-83
	Sosyal Bilgiler Öğretmenliği	47-20-83
Sosyal Bilgiler Öğretmenliği	Coğrafya Öğretmenliği	47-34-66
	Türkçe Öğretmenliği	47-20-80
Sınıf Öğretmenliği	Okul Öncesi Öğretmenliği	75-8-59
Okul Öncesi Öğretmenliği	Sınıf Öğretmenliği	75-8-58
Kimya Öğretmenliği	İlköğretim Matematik Öğretmenliği	67-4-74
	Fen Bilgisi Öğretmenliği	67-11-67
Fen Bilgisi Öğretmenliği	Kimya Öğretmenliği	67-13-68
	İlköğretim Matematik Öğretmenliği	67-4-77
İlköğretim Matematik Öğretmenliği	Kimya Öğretmenliği	67-0-79
	Fen Bilgisi Öğretmenliği	67-0-79

- 2023-2024 Eğitim Öğretim Yılı itibari ile öğrenci kabulüne başlanmıştır.
- Gerekli koşulları sağlayan öğrenciler ikinci anadal diploma programına, en erken 3. Yarıyılın başında ve en geç 5. Yarıyılın başında başvurabilmektedir.



# Eğitim öğretim ve sınav yönetmeliği

<http://ogrenciisleri.comu.edu.tr/egitim-ogretim-ve-sinav-yonetm.html>



# Yönetmelik



- \* Akademik yıl
  - \* Güz yarı yılı
  - \* Bahar yarı yılı
  - \* Yaz okulu
- \* Ders muafiyeti:
  - \* Eğitim-öğretimin ilk iki haftası içerisinde başvuruya açık.



# Dersler ve Sınavlar



- \* **Devam şartı:**
  - \* %70 teorik dersler.
  - \* %80 uygulamalı dersler.
  - \* Olağanüstü durumlar çerçevesinde alınabilecek tedbirler için duyuruları takip ediniz.
- \* **Seçmeli dersler:**
  - \* Alan seçmeli (Özel Eğitim Bölümü hariç) yüz yüze, meslek bilgisi ve genel kültür seçmeli dersleri ise online olarak yürütülmektedir.
  - \* Online derslerin kodları UBYS'de paylaşılmaktadır.
- \* **Sınavlar:**
  - \* Ara sınav,
  - \* Ara sınav mazeret sınavı,
  - \* Yarıyıl sonu sınavı,
  - \* Bütünleme sınavı.
- \* **İtirazlar:**
  - \* En çok bir hafta içerisinde Bölüm Başkanlığına yapılır.



# Akademik Dürüstlük



\* Akademik dürüstlüğü ihlal eden girişimler, akademik hayatınızın sona ermesine neden olabilir!

\* Bazı ihlal örnekleri:

- \* **Kopya çekme**
- \* **İntihal yapma**
- \* **Ödev yazdırma**
- \* **Veri çarpıtma**
- \* **Yapay zekayı etik dışı kullanma**



<https://youtu.be/vhOqvWYULwE?si=Ey8fjucVhbYkvuv2>



# Akademik Etik Uygulama ve Araştırma Merkezi Öğrenci Konseyi



<https://cai.comu.edu.tr/>



## COMU Centre for Academic Integrity

### *Meet the COMU CAI's Student Board!*

Since the development of institutional academic integrity culture requires cooperation with all stakeholders, we expect our students take an active role in the process. The board aims to contribute to raising awareness in establishing institutional academic integrity culture among students in line with the goals of our Centre.



**TEMEL SERDAR  
YILMAZ**

English Language Education  
PHD CANDIDATE



**ÇAMZE  
DAĞDELEN**

Japanese Language Education  
MA STUDENT

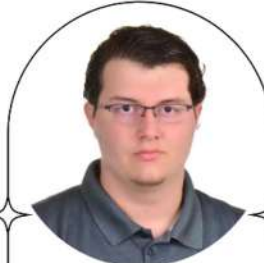

**SERHAÇ  
KAHYAOĞLU**

English Philology  
SENIOR, BA STUDENT



**ALİ EMRE  
AZGIN**

Japanese Language Education  
BA STUDENT



**KAMİL  
ÖZKAR**

English Language Education  
BA STUDENT





# Destek Portalı



<https://academicintegrity.eu/victims>

faith ENAI

Home Victim Support Portal Ask a Question Discussion Forum Stories Blog Resources FAQs Login Registration

Contact our Community!

## THE COMMON TYPES OF ACADEMIC & RESEARCH MALPRACTICE

- Authorship Abuse
- Contract Cheating
- Fabrication
- Falsification
- Exploitative Relationship
- Plagiarism





# Başarı notları



Başarı Notu Değerlendirme Tablosu

Puan	Yarıyıl Sonu Başarı Notu	Katsayı	AKTS Notu
90 – 100	AA	4.00	A
85 – 89	BA	3.50	B
80 – 84	BB	3.00	C
70 – 79	CB	2.50	D
60 – 69	CC	2.00	E
55 – 59	DC	1.50	F
50 – 54	DD	1.00	FX
40 – 49	FD	0.50	S
0 - 39	FF	0.00	U
Yeterli	YE	–	NA
Yetersiz	YS	–	
Devamsız	DS	0.00	



# Sosyal Transkript



## SOSYAL TRANSKRİPT

AYŞE YILMAZ  
123101123  
Barbaros mah. Doruk ok no:53/7 Çanakkale/Merkez  
ayseyilmaz@mail.com  
0(555)1234567

EĞİTİM	ONAY
Çanakkale Onsekiz Mart Üniversitesi İletişim Fakültesi Radyo, Tv ve Sinema Bölümü Gazetecilik Bölümü (yandal eğitimi)	
SOSYAL AKTİVİTELER	ONAY
<i>Çanakkale Onsekiz Mart Üniversitesi Kurum içi çalışmalar;</i> Radyo, Tv Ve Sinema Bölümünde/ Yarı Zamanlı Öğrenci Asistanlığı • Mucap Stüdyo modelleme asistanlığı • Film Atölyesi Kamera ekibi liderliği • ÇOMÜ Bünk gönüllüsü (Sosyal Yardım Ofisi) • Sinema Medya Topluluğu Liderliği • Sarıaç Topluluğu Üyelği • Sosyal Yardım Topluluğu Üyelği	
STAJ FAALİYETLERİ	ONAY
• ÇOMÜ Kurumsal İletişim Koordinatörlüğü Stajı (2022) • ÇOMÜ Tv Radyo Stajı (2022) • Ntv Haber Stüdyoları Stajı (2022) • TRT Ankara Haber Stüdyoları Stajı (2022) • Boğaz Medya Radyo Stajı (2022) • Mint Yapım Dijital Tasarım Stajı (2021)	



<https://youtu.be/K7iaOva65Pk?si=hOT5X323PJICQVMN>



# Akreditasyon Süreci



# Akredite Olan Programlarımız





# Kalite Güvencesi



# Kalite Güvencesi Sekmesi

<https://egitim.comu.edu.tr>



## Kalite Güvence ve İç Kontrol ▾

Kurumsal Bilgiler

Kalite Güvence Politikası

Kalite Güvence Komisyonu  
ve Faaliyetleri

Stratejik Eylem Planı

SWOT Analizi

PUKO Döngüsü

İç Kontrol

Programlar ve Eğitim  
Öğretim Bilgi Sistemi

Paydaş İlişkileri

Mezunlarımız

Eğitim Fakültesi Haber  
Bülteni

Formlar ve Dilekçeler

Akreditasyonlar

Sosyal Sorumluluk ve  
Topluma Katkı

Program Koordinatörleri

Faydalı Linkler

İyileştirmeler





# Değişim programları





# Anlaşmalar



- \* Ulusal ve uluslararası öğrenci ve öğretim elemanı değişim anlaşmaları
- \* **Erasmus+:**
  - \* Uluslararası değişim programı
  - \* Erasmus koordinatörlüğü:
    - \* <http://erasmus.comu.edu.tr/>
- \* **Farabi:**
  - \* Ulusal değişim programı
- \* **Diğer:**
  - \* Belarus ve Japonya



<https://iro.comu.edu.tr/>

[https://youtu.be/\\_n5eW6uf2yE?si=W7PJ7i\\_PPEceW1b1](https://youtu.be/_n5eW6uf2yE?si=W7PJ7i_PPEceW1b1)



# Önemli Tarihler

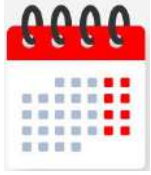

- \* **Ders Kayıt Değişiklikleri/Eksiklikleri/Düzeltilmeleri:** Ekle – Sil Haftası (2-6 Ekim 2023)
- \* **İlk kez kayıt olan öğrencilerin başka Üniversiteden aldıkları dersleri için:**
  - \* **Ders Muafiyetleri Başvurusu:** İlk yarı yılın ilk iki haftası (2-13 Ekim 2023)
  - \* **Muafiyetin İptali Talebi:** Muafiyet Kararının alındığı tarihten itibaren 2 hafta
- \* **Zorunlu Yabancı Dil Muafiyet Sınavı:** 11 Ekim 2023 (Sınav salonlarını öğreniniz.)
- \* **Zorunlu Yabancı Dil Muafiyet Sınav Notunun İptali:** Notların ilanından itibaren 1 hafta içinde.
- \* **Mazeret Sınavı:** Sadece ara sınavlar için geçerli, sınavdan sonraki 1 hafta içinde başvuru.
- \* **Sınav Notuna İtiraz:** Sınav Notunun duyurulmasından itibaren 1 hafta içinde.
- \* **Kayıt Dondurma Başvurusu:** Yarıyıl Ders başlangıcından itibaren 1 ay (Ani hastalık ve beklenmedik haller hariç) (2 Kasım 2023)



# Zorunlu Yabancı Dil Dersi



Tanıtım Videosu (YADYO)

<https://youtu.be/leARyq-5oY8?si=Y5YpoiRDiqhRoUT6>

**ZORUNLU  
YABANCI DİL  
DERSİ**

- Yükseköğretim Kurulu mevzuatı gereği verilmesi zorunlu olan yabancı dil dersi
  - YDi1001 ve YDi1002



0:16 / 4:21



# ÇOMÜ Yeni Kayıt Sayfası



The screenshot shows the ÇOMÜ Yeni Kayıt Sayfası website. The header includes the ÇOMÜ logo, the university name 'ÇANAKKALE ONSEKİZ MART ÜNİVERSİTESİ', and navigation links for 'Akademik Takvim', 'Mezun', 'KURSLARIMIZ', and 'ÇOMÜ-D'. Below the header, there are tabs for 'KURUMSAL', 'ARAŞTIRMA', 'AKADEMİK', 'ÖĞRENCİ', and 'KAMPÜS'. The main content area features a large heading 'Üniversite hayatına başlarken yardımcı olabilecek bilgi ve bağlantılar' and a list of links: 'Yeni Kayıt bilgilendirme videosu' (marked as ÖNEMLİ), 'Öğrenci İşleri internet sayfası', 'Akademik Takvim', 'ÜBYS şifresi ile ilgili işlemler', 'Eduroam (Ücretsiz Kablosuz Ağ) kurulumu', 'Öğrenci E-Posta Servisi', 'ÇOMÜ Destek sayfası', 'ÇOMÜ Telefon Rehberi', 'ÇOMÜ Haritası', 'ÇOMÜ 3D Sanal Turu', and 'Çanakkale Belediyesi otobüs saatleri'.

<https://www.comu.edu.tr/yeni-kayit>



# Kütüphane



<https://lib.comu.edu.tr/>



<https://youtu.be/peiwtZYjtv8?si=n1tkeHolYqt25NJA>



# Psikolojik Danışmanlık ve Rehberlik Birimi



**Çanakkale Onsekiz Mart Üniversitesi**  
**Sağlık Kültür ve Spor Daire Başkanlığı**

Ana Sayfa Hakkımızda Beslenme Şube Kültür Şube DiĞER Arşiv Foto Galeri İletişim

**Hızlı Erişim**

- Hakkımızda
- Beslenme Şube
- Kültür Şube
- Spor Şube
- Satın Alma
- Yemek Listesi
- Formlar ve Dilgkeler

Ana Sayfa > Psikolojik Danışmanlık ve Rehberlik Birimi

**Psikolojik Danışmanlık ve Rehberlik Birimi**

2004 yılı içerisinde Sağlık Kültür ve Spor Dairesi Başkanlığı Sağlık Merkezi bünyesinde öğrencilerimize ve personelimize hizmet vermeye başlayan ÇOMÜ Psikolojik Danışmanlık Rehberlik Birimi (PDRB) Çanakkale Onsekiz Mart Üniversitesi öğrencilerinin kendilerini tanımalarına, gizil güçlerinin farkına varmalarına, kullanmalarına ve geliştirmelerine, problemlerini çözmelerine, bireylerin kendilerini gerçekleştirmelerine ve çevrelerine dengeli bir uyum sağlamalarına yardımcı olmak amacıyla bireysel ve grupla psikolojik yardım sağlamak, gelişimsel ve eğitsel programlar düzenlemek, yapılan çalışmaları değerlendirmek amacıyla bir çok çalışma gerçekleştirmektedir. Birim tüm akademik, idari personelimiz ve ailelerinin yanı sıra ÇOMÜ Çocuklar Evi'ne de kısmi zamanlı psikolojik danışmanlık ve aile danışmanlığı çalışmalarını 1 psikolog ve 1 psikolojik danışman eşliğinde yürütmektedir.

<https://sks.comu.edu.tr/psikolojik-danismanlik-ve-rehberlik-birimi-r33.html>



# Önemli Linkler



- \* **Çanakkale Onsekiz Mart Üniversitesi:**
  - \* <http://www.comu.edu.tr>
- \* **Eğitim Fakültesi:**
  - \* <http://egitim.comu.edu.tr>
- \* **Üniversite Bilgi Yönetim Sistemi:**
  - \* <https://ubys.comu.edu.tr>
- \* **Kampüs 7/24**
  - \* <https://kampus724.comu.edu.tr/index>
- \* **Öğrenci Yaşam, Kariyer ve Mezun İlişkileri Koordinatörlüğü:**
  - \* <https://omik.comu.edu.tr>
- \* **Akademik Etik Uygulama ve Araştırma Merkezi:**
  - \* <https://cai.comu.edu.tr>



# Sosyal Medya



Instagram

<https://www.instagram.com/comuegitim17/>





# ÇOMÜ Oryantasyon



\* 10 Ekim 2023 Salı

\* ÇOMÜ İÇDAŞ Kongre Merkezi



\* 11 Ekim 2023 Çarşamba

\* Terzioğlu Yerleşkesi ÖSEM Önü



Katılımınız için teşekkürler...