

Tablo 1. Programdaki Öğretim Elemanlarının Dağılımı

Akademik Unvan	Yaş Grupları											
	<30			30-39			40-50			> 50		
	K	E		K	E		K	E		K	E	
Profesör							1			3		
Doçent							2			1		
Dr. Öğr. Üyesi				3	1					1		
Öğr. Gör. Dr.							1					
Öğr. Gör.							1			1		
Arş. Gör. Dr.					1							
Arş. Gör.				1								

Tablo 2. Öğretim Kadrosunun Ders Yükü Dağılımlarına Yönelik İstatistikler

Sözleşmeye Esas Görev Tanımı Kapsamında Akademik Unvanlara Göre Olması Gereken Minimum Ders Yükü ve Mevcut Ders Yükü Dağılımları				
Akademik Unvan	Ad, Soyad	En Az	Mevcut Ders Yükü	
			20-21 Bahar	21-22 Güz
Prof. Dr.	Hüsnü BAYSAL	10	0	0
Prof. Dr.	Bilgehan GÜVEN	10	11	4
Prof. Dr.	Erdal EKİCİ	10	4	4
Prof. Dr.	Neşet AYDIN	10	27	29
Doç. Dr.	Çetin CAMCI	10	18	21
Doç. Dr.	Can AKTAŞ	10	34	35
Doç. Dr.	Serdar ENGİNOĞLU	10	32	26
Dr. Öğr. Üyesi	Aykut OR	10	30	34
Dr. Öğr. Üyesi	Ayşe Nur TUNÇ	10	16	28
Dr. Öğr. Üyesi	Didem YEŞİL	10	30	30
Dr. Öğr. Üyesi	İsmail DEMİR	10	28	27
Dr. Öğr. Üyesi	Sena ÖZEN YILDIRIM	10	12	0
Öğr. Gör. Dr.	Didem K. CAMCI	12	9	0
Öğr. Gör.	Erdoğan ÜNLÜ	12	19	35
Öğr. Gör.	Saniye CAN	12	15	24
Arş. Gör. Dr.	Ahmet MOLLAOĞULLARI	0	4	8
Arş. Gör.	Büşra BATARAY	0	0	0

Tablo 3. Öğretim Elemanı Başına Düşen Öğrenci Sayısı

Programda Aktif Kayıtlı Öğrenci Sayısı 291 / Programda Kadrosu Bulunan Öğretim Elemanı Sayısı 17	17,11
--	-------

Tablo 4. Öğretim Elemanlarının Akademik Yayınlarına Yönelik İstatistikler

Akademik Unvan Ad, Soyad	Uluslararası + Ulusal Hakemli Dergi, Kongre, Sempozyum vb. Yayınlanan Makale, Bildiri Sayısı	Toplam Atf Sayısı	Fen Bilimleri Alanında SCI Indexlerine Giren Dergilerde Aldıkları Atf Sayısı	Akademik Ders Kitabı ve Kitap Bölgümleri
Prof. Dr. Hüsnü BAYSAL	-	-	-	0
Prof. Dr. Neşet AYDIN	1	15	4	0
Prof. Dr. Bilgehan GÜVEN	1	3	1	0
Prof. Dr. Erdal EKİCİ	-	115	59	0
Doç. Dr. Çetin CAMCI	7	27	5	0
Doç. Dr. Can AKTAŞ	1	24	24	0
Doç. Dr. Serdar ENGİNOĞLU	8	600	150	0
Dr. Öğr. Üyesi Aykut OR	5	5	0	0
Dr. Öğr. Üyesi Ayşe Nur TUNÇ	1	0	0	0
Dr. Öğr. Üyesi Didem YEŞİL	4	0	0	0
Dr. Öğr. Üyesi İsmail DEMİR	0	0	0	0
Dr. Öğr. Üyesi Sena ÖZEN YILDIRIM	1	0	0	0
Öğr. Gör. Dr. Didem K. CAMCI	2	7	2	0
Öğr. Gör. Erdoğan ÜNLÜ	0	0	0	0
Öğr. Gör. Saniye CAN	0	0	0	0
Arş. Gör. Dr. Ahmet MOLLAOĞULLARI	3	0	0	0
Arş. Gör. Büşra BATARAY	0	0	0	0
Genel Toplam	34	796	245	0

Tablo 5. Öğretim Kadrosunun Analizi

Öğretim Kadrosu			Deneyim Yılı			Etkinlik düzeyi (Yüksek, Orta, Düşük, Yok)		
Akademik Unvan	Son Mezun Olduğu Kurum ve Yılı	Halen Öğretim Görüyorsa Hangi Aşamada Olduğu	Kamu, Özel Sektör, Sanayi,	Kaç Yıldır Bu Kurumda	Öğretim Üyeliği Süresi	Meslek Kuruluşlarında	Kamu, Sanayi ve Özel Sektöre Verilen Bilimsel Danışmanlıkta	Araştırmada
Prof. Dr. Hüsnü BAYSAL	Ege Üni. 1991	-	33	26	29	-	-	-
Prof. Dr. Neşet AYDIN	Cumhuriyet Üni. 1991	-	30	19	30	-	-	-
Prof. Dr. Bilgehan GÜVEN	Uni. of Wisconsin-Madison 1992	-	33	13	27	-	-	-
Prof. Dr. Erdal EKİCİ	Cumhuriyet Üni. 1994	-	27	27	27	Yüksek	Yüksek	Yüksek
Doç. Dr. Çetin CAMCI	Ankara Üni. 2007	-	27	22	14	-	-	-
Doç. Dr. Can AKTAŞ	ÇOMÜ 2008	-	21	21	12	Yok	Düşük	Yüksek
Doç. Dr. Serdar ENGİNOĞLU	Gaziosmanpaşa Üni. 2012	-	23	9	9	Yok	Yok	Yok
Dr. Öğr. Üyesi Aykut OR	ÇOMÜ 2014	-	15	15	5	Yok	Yok	Yok
Dr. Öğr. Üyesi Ayşe Nur TUNÇ	ÇOMÜ 2017	-	9	9	3	Yok	Yok	Yok

Dr. Öğr. Üyesi Didem YEŞİL	ÇOMÜ 2013	-	15	15	5	-	-	-
Dr. Öğr. Üyesi İsmail DEMİR	University of Glamorgan 1999	-	28	28	22	-	-	-
Dr. Öğr. Üyesi Sena ÖZEN YILDIRIM	ÇOMÜ 2012	-	8	8	8	Yok	Yok	Yok
Öğr. Gör. Dr. Didem K. CAMCI	ÇOMÜ 2017	-	21	21	-	-	-	-
Öğr. Gör. Erdoğan ÜNLÜ	ÇOMÜ 1997	-	10	23	-	-	-	-
Öğr. Gör. Saniye CAN	OMÜ 2002	Doktora Tez Aşaması	22	19	-	-	-	-
Arş. Gör. Dr. Ahmet MOLLAOĞULLARI	ÇOMÜ 2020	-	12	12	-	-	-	-
Arş. Gör. Büşra BATARAY	Ankara Üni 2019	Doktora Tez Aşaması	4	4	-	-	-	-

Tablo 6. Öğretim Kadrosunun Tamamlanan Veya Halen Devam Etmekte Olan Projeleri

Akademik Unvan - Ad, Soyad	BAP, TÜBİTAK, GMKA, AB, BM vb. Proje Sayısı	Proje Kapsamında Görevi
Prof. Dr. Hüsnü BAYSAL	0	-
Prof. Dr. Neşet AYDIN	0	-
Prof. Dr. Erdal EKİCİ	0	-
Prof. Dr. Bilgehan GÜVEN	0	-
Doç. Dr. Çetin CAMCI	4	BAP Yürütücü ve Araştırmacı
Doç. Dr. Can AKTAŞ	0	-
Doç. Dr. Serdar ENGİNOĞLU	8	-
Dr. Öğr. Üyesi Aykut OR	0	-
Dr. Öğr. Üyesi Ayşe Nur TUNÇ	0	-
Dr. Öğr. Üyesi Didem YEŞİL	1	BAP Yürütücü
Dr. Öğr. Üyesi İsmail DEMİR	0	-
Dr. Öğr. Üyesi Sena ÖZEN YILDIRIM	0	-
Öğr. Gör. Dr. Didem K. CAMCI	0	-
Öğr. Gör. Erdoğan ÜNLÜ	0	-
Öğr. Gör. Saniye CAN	1	BAP Araştırmacı
Arş. Gör. Dr. Ahmet MOLLAOĞULLARI	4	Yürütücü ve Araştırmacı
Arş. Gör. Büşra BATARAY	0	-
Genel Toplam	18	-

Tablo 7. Öğretim Elemanlarının Aldığı Burs ve Ödüller

Akademik Unvan Ad, Soyad	Burs, Ödül, Destek Adı / Tarihi / Veren Kurum
Prof. Dr. Hüsnü BAYSAL	-
Prof. Dr. Neşet AYDIN	-
Prof. Dr. Bilgehan GÜVEN	-
Prof. Dr. Erdal EKİCİ	-
Doç. Dr. Çetin CAMCI	-
Doç. Dr. Can AKTAŞ	-
Doç. Dr. Serdar ENGİNOĞLU	-
Dr. Öğr. Üyesi Aykut OR	-
Dr. Öğr. Üyesi Ayşe Nur TUNÇ	-
Dr. Öğr. Üyesi Didem YEŞİL	-
Dr. Öğr. Üyesi İsmail DEMİR	-
Dr. Öğr. Üyesi Sena ÖZEN YILDIRIM	-
Öğr. Gör. Dr. Didem K. CAMCI	-
Öğr. Gör. Erdoğan ÜNLÜ	-
Öğr. Gör. Saniye CAN	-
Arş. Gör. Dr. Ahmet MOLLAOĞULLARI	-
Arş. Gör. Büşra BATARAY	-

Tablo 8. Öğretim Elemanlarının Marka, Tasarım, Patent Sayıları

Prof. Dr. Hüsnü BAYSAL	Yok
Prof. Dr. Neşet AYDIN	Yok
Prof. Dr. Erdal EKİCİ	Yok
Prof. Dr. Bilgehan GÜVEN	Yok
Doç. Dr. Çetin CAMCI	Yok
Doç. Dr. Can AKTAŞ	Yok
Doç. Dr. Serdar ENGİNOĞLU	Yok
Dr. Öğr. Üyesi Aykut OR	Yok
Dr. Öğr. Üyesi Ayşe Nur TUNÇ	Yok
Dr. Öğr. Üyesi Didem YEŞİL	Yok
Dr. Öğr. Üyesi İsmail DEMİR	Yok
Dr. Öğr. Üyesi Sena ÖZEN YILDIRIM	Yok
Öğr. Gör. Dr. Didem K. CAMCI	Yok
Öğr. Gör. Erdoğan ÜNLÜ	Yok
Öğr. Gör. Saniye CAN	Yok
Arş. Gör. Dr. Ahmet MOLLAOĞULLARI	Yok
Arş. Gör. Büşra BATARAY	Yok

Tablo 9. Programa Kayıtlı Öğrenci Sayısına Yönelik İstatistikler

Kuruluşumuzdan Günümüze Kadar Kayıt Yaptıran Toplam Öğrenci Sayısı	2116
Aktif Kayıtlı Öğrenci Sayısı Örgün	289
Aktif Kayıtlı Öğrenci Sayısı İÖ	2
Toplam Aktif Kayıtlı Öğrenci Sayısı	291

Tablo 10. Programdan Mezun Olan Öğrenci Sayısına Yönelik İstatistikler

Örgün Öğretim	937
İkinci Öğretim	543
Genel Toplam	1480

Tablo 11. Programa Merkezi Yerleştirme Sınavıyla Kayıt Olan Öğrenci Sayısı

2020	60 + 2 OB Kontenjanı	62
2021	60 + 2 OB Kontenjanı	62
Toplam Öğrenci Sayısı		124

Tablo 12. Öğrencilerin Derslere Devam Durumları

Derslere Sürekli Devam Eden Ortalama Öğrenci Sayısı	
2020	Covid-19 nedeniyle sağlıklı veri toplanamamıştır.
2021	230-250
Genel Ortalama	230-250

Tablo 13. Son 2 Yıla Ait Merkezi Yerleştirme Sınavı Puanlarımız

	Taban	Tavan
2020 YKS - SAY	293,32716	348,93346
2021 YKS - SAY	246,17041	272,88840

Tablo 14. Matematik Bölümü Lisans Programı Stratejik Planı

Stratejik Amaçlar	Stratejik Hedefler	Stratejiler
STRATEJİK AMAÇ 1 Bilimsel, girişimci ve yenilikçi bir bölüm olmak.	Stratejik Hedef 1: Bilimsel, girişimci ve aynı zamanda yenilikçi çalışmaların geliştirilmesi	Strateji 1.1. Bilimsel çalışmalara ev sahipliği yapmak.
		Strateji 1.2. Girişimcilik ve yenilikçilik üzerine eğitim faaliyetleri yapmak.
STRATEJİK AMAÇ 2 Kaliteli eğitim ve öğretim faaliyetleri sunmak.	Stratejik Hedef 2: Eğitim-öğretim faaliyetlerinin geliştirilmesi	Strateji 2.1. Ulusal ve uluslararası eğitim programlarıyla koordinasyon sağlamak.
		Strateji 2.2. Eğitim-öğretim planına farklı alanlardan ders ve uygulamalar koymak.

Tablo 15. Program Öğretim Planı

FEN EDEBİYAT FAKÜLTESİ
MATEMATİK BÖLÜMÜ 2015-2016 DERS PLANI

1. YARIYIL GÜZ YARIYILI					2. YARIYIL BAHAR YARIYILI												
	T	U	K	AKTS		T	U	K	AKTS								
15MAT101	Analiz I	4	2	5	8	15MAT102	Analiz II	4	2	5	8						
15MAT103	Analitik Geometri I	2	2	3	6	15MAT104	Analitik Geometri II	2	2	3	6						
15MAT105	Matematiğin Temelleri	2	2	3	6	15MAT106	Matematik Lojik	2	2	3	6						
15MAT107	Soyut Matematik I	2	2	3	6	15MAT108	Soyut Matematik II	2	2	3	6						
15AİT101	Atatürk İlk. ve İnk. Tar. I	2	0	2	1	15AİT102	Atatürk İlk. ve İnk. Tar. II	2	0	2	1						
15TUD101	Türk Dili I	2	0	2	1	15TUD102	Türk Dili II	2	0	2	1						
15YDİ101	Yabancı Dil I (İngilizce)	2	0	2	2	15YDİ102	Yabancı Dil II (İngilizce)	2	0	2	2						
DÖNEM TOPLAMI					16	8	20	30	DÖNEM TOPLAMI					16	8	20	30
3. YARIYIL GÜZ YARIYILI					4. YARIYIL BAHAR YARIYILI												
	T	U	K	AKTS		T	U	K	AKTS								
15MAT201	Analiz III	4	2	5	8	15MAT202	Analiz IV	4	2	5	8						
15MAT203	Lineer Cebir I	3	2	4	7	15MAT204	Lineer Cebir II	3	2	4	7						
15MAT205	Diferansiyel Denklemler I	2	2	3	5	15MAT206	Diferansiyel Denklemler II	2	2	3	5						
15MAT207	Nümerik Analiz I	2	2	3	5	15MAT208	Nümerik Analiz II	2	2	3	5						
15MAT	Seçmeli Ders	3	0	3	5	15MAT	Seçmeli Ders	3	0	3	5						
DÖNEM TOPLAMI					14	8	18	30	DÖNEM TOPLAMI					14	8	18	30
5. YARIYIL GÜZ YARIYILI					6. YARIYIL BAHAR YARIYILI												
	T	U	K	AKTS		T	U	K	AKTS								
15MAT301	Soyut Cebir I	3	2	4	7	15MAT302	Soyut Cebir II	3	2	4	7						
15MAT303	Diferansiyel Geometri I	2	2	3	6	15MAT304	Diferansiyel Geometri II	2	2	3	6						
15MAT305	Topolojik Uzaylar I	2	2	3	6	15MAT306	Topolojik Uzaylar II	2	2	3	6						
15MAT307	Karmaşık Analiz I	2	2	3	6	15MAT308	Karmaşık Analiz II	2	2	3	6						
15MAT	Seçmeli Ders	3	0	3	5	15MAT	Seçmeli Ders	3	0	3	5						
DÖNEM TOPLAMI					12	8	16	30	DÖNEM TOPLAMI					12	8	16	30
7. YARIYIL GÜZ YARIYILI					8. YARIYIL BAHAR YARIYILI												
	T	U	K	AKTS		T	U	K	AKTS								
15MAT	Seçmeli Ders	4	0	4	10	15MAT	Seçmeli Ders	4	0	4	10						
15MAT	Seçmeli Ders	4	0	4	10	15MAT	Seçmeli Ders	4	0	4	10						
15MAT	Seçmeli Ders	4	0	4	10	15MAT	Seçmeli Ders	4	0	4	10						
DÖNEM TOPLAMI					12	0	12	30	DÖNEM TOPLAMI					12	0	12	30
TÜM YARIYILLAR GENEL TOPLAM						T	U	K	AKTS								
						108	48	132	240								

MATEMATİK BÖLÜMÜ 2015-2016 DERS PLANI SEÇMELİ DERS LİSTESİ

1. YARIYIL GÜZ YARIYILI					T	U	K	AKTS	2. YARIYIL BAHAR YARIYILI					T	U	K	AKTS																																																																		
DÖNEM TOPLAMI					0	0	0	0	DÖNEM TOPLAMI					0	0	0	0																																																																		
3. YARIYIL GÜZ YARIYILI					T	U	K	AKTS	4. YARIYIL BAHAR YARIYILI					T	U	K	AKTS																																																																		
15MAT211	Sembolik Hesaplama I	3	0	3	5	15MAT212	Sembolik Hesaplama II	3	0	3	5	15MAT214	Matematiksel İstatistik	3	0	3	5	15MAT216	Ayrık Matematik	3	0	3	5	15MAT220	Matematik Tarihi II	3	0	3	5																																																						
15MAT213	Olasılık	3	0	3	5																																																																														
15MAT215	Elementer Sayı Kuramı	3	0	3	5																																																																														
15MAT217	Matematik Tarihi I	3	0	3	5																																																																														
15MAT219	Lineer Programlama	3	0	3	5																																																																														
DÖNEM TOPLAMI					15	0	15	25	DÖNEM TOPLAMI					12	0	12	20																																																																		
5. YARIYIL GÜZ YARIYILI					T	U	K	AKTS	6. YARIYIL BAHAR YARIYILI					T	U	K	AKTS																																																																		
15MAT311	Bilgisayar Programlama I	3	0	3	5	15MAT312	Bilgisayar Programlama II	3	0	3	5	15MAT314	Matematiksel Düşünme II	3	0	3	5	15MAT316	İdeal Teorisi	3	0	3	5	15MAT318	Optimizasyon	3	0	3	5	15MAT320	Kombinatorik Teori	3	0	3	5																																																
15MAT313	Matematiksel Düşünme I	3	0	3	5																																																																														
15MAT315	Kümeler Teorisi	3	0	3	5																																																																														
15MAT317	Regresyon Analizi	3	0	3	5																																																																														
15MAT319	Graf Teorisi	3	0	3	5																																																																														
15MAT321	Parametrik Olmayan Testler	3	0	3	5																																																																														
15MAT323	Kısmi Türevli Dif. Denklemler	3	0	3	5																																																																														
15MAT325	Aktüerya Matematiği	3	0	3	5																																																																														
DÖNEM TOPLAMI					24	0	24	40	DÖNEM TOPLAMI					15	0	15	25																																																																		
7. YARIYIL GÜZ YARIYILI					T	U	K	AKTS	8. YARIYIL BAHAR YARIYILI					T	U	K	AKTS																																																																		
15MAT401	Reel Analiz I	4	0	4	10	15MAT402	Reel Analiz II	4	0	4	10	15MAT404	Uygulamalı Matematik II	4	0	4	10	15MAT406	Nümerik Analiz IV	4	0	4	10	15MAT408	Fonksiyonel Analiz II	4	0	4	10	15MAT410	Cebirden Seçme Konular	4	0	4	10	15MAT412	Topoloji II	4	0	4	10	15MAT414	Bilgisayar Programlama	4	0	4	10	15MAT416	Modül Teorisi	4	0	4	10	15MAT418	Ortogonal Polinomlar	4	0	4	10	15MAT420	Stokastik Süreçler	4	0	4	10	15MAT422	Geometrik Topoloji	4	0	4	10	15MAT424	Kodlama Teorisi	4	0	4	10	15MAT426	Bulanık Kümeler Teorisi	4	0	4	10
15MAT403	Uygulamalı Matematik I	4	0	4	10	15MAT404	Uygulamalı Matematik II	4	0	4	10	15MAT406	Nümerik Analiz IV	4	0	4	10	15MAT408	Fonksiyonel Analiz II	4	0	4	10	15MAT410	Cebirden Seçme Konular	4	0	4	10	15MAT412	Topoloji II	4	0	4	10	15MAT414	Bilgisayar Programlama	4	0	4	10	15MAT416	Modül Teorisi	4	0	4	10	15MAT418	Ortogonal Polinomlar	4	0	4	10	15MAT420	Stokastik Süreçler	4	0	4	10	15MAT422	Geometrik Topoloji	4	0	4	10	15MAT424	Kodlama Teorisi	4	0	4	10	15MAT426	Bulanık Kümeler Teorisi	4	0	4	10						
15MAT405	Nümerik Analiz III	4	0	4	10	15MAT406	Nümerik Analiz IV	4	0	4	10	15MAT408	Fonksiyonel Analiz II	4	0	4	10	15MAT410	Cebirden Seçme Konular	4	0	4	10	15MAT412	Topoloji II	4	0	4	10	15MAT414	Bilgisayar Programlama	4	0	4	10	15MAT416	Modül Teorisi	4	0	4	10	15MAT418	Ortogonal Polinomlar	4	0	4	10	15MAT420	Stokastik Süreçler	4	0	4	10	15MAT422	Geometrik Topoloji	4	0	4	10	15MAT424	Kodlama Teorisi	4	0	4	10	15MAT426	Bulanık Kümeler Teorisi	4	0	4	10												
15MAT407	Fonksiyonel Analiz I	4	0	4	10	15MAT408	Fonksiyonel Analiz II	4	0	4	10	15MAT410	Cebirden Seçme Konular	4	0	4	10	15MAT412	Topoloji II	4	0	4	10	15MAT414	Bilgisayar Programlama	4	0	4	10	15MAT416	Modül Teorisi	4	0	4	10	15MAT418	Ortogonal Polinomlar	4	0	4	10	15MAT420	Stokastik Süreçler	4	0	4	10	15MAT422	Geometrik Topoloji	4	0	4	10	15MAT424	Kodlama Teorisi	4	0	4	10	15MAT426	Bulanık Kümeler Teorisi	4	0	4	10																		
15MAT409	Cebirden Seçme Konular I	4	0	4	10	15MAT410	Cebirden Seçme Konular	4	0	4	10	15MAT412	Topoloji II	4	0	4	10	15MAT414	Bilgisayar Programlama	4	0	4	10	15MAT416	Modül Teorisi	4	0	4	10	15MAT418	Ortogonal Polinomlar	4	0	4	10	15MAT420	Stokastik Süreçler	4	0	4	10	15MAT422	Geometrik Topoloji	4	0	4	10	15MAT424	Kodlama Teorisi	4	0	4	10	15MAT426	Bulanık Kümeler Teorisi	4	0	4	10																								
15MAT411	Topoloji I	4	0	4	10	15MAT412	Topoloji II	4	0	4	10	15MAT414	Bilgisayar Programlama	4	0	4	10	15MAT416	Modül Teorisi	4	0	4	10	15MAT418	Ortogonal Polinomlar	4	0	4	10	15MAT420	Stokastik Süreçler	4	0	4	10	15MAT422	Geometrik Topoloji	4	0	4	10	15MAT424	Kodlama Teorisi	4	0	4	10	15MAT426	Bulanık Kümeler Teorisi	4	0	4	10																														
15MAT413	Bilgisayar Programlama III	4	0	4	10	15MAT414	Bilgisayar Programlama	4	0	4	10	15MAT416	Modül Teorisi	4	0	4	10	15MAT418	Ortogonal Polinomlar	4	0	4	10	15MAT420	Stokastik Süreçler	4	0	4	10	15MAT422	Geometrik Topoloji	4	0	4	10	15MAT424	Kodlama Teorisi	4	0	4	10	15MAT426	Bulanık Kümeler Teorisi	4	0	4	10																																				
15MAT415	Cisim Genişlemeleri	4	0	4	10	15MAT416	Modül Teorisi	4	0	4	10	15MAT418	Ortogonal Polinomlar	4	0	4	10	15MAT420	Stokastik Süreçler	4	0	4	10	15MAT422	Geometrik Topoloji	4	0	4	10	15MAT424	Kodlama Teorisi	4	0	4	10	15MAT426	Bulanık Kümeler Teorisi	4	0	4	10																																										
15MAT417	Özel Fonksiyonlar	4	0	4	10	15MAT418	Ortogonal Polinomlar	4	0	4	10	15MAT420	Stokastik Süreçler	4	0	4	10	15MAT422	Geometrik Topoloji	4	0	4	10	15MAT424	Kodlama Teorisi	4	0	4	10	15MAT426	Bulanık Kümeler Teorisi	4	0	4	10																																																
15MAT419	Zaman Dizileri	4	0	4	10	15MAT420	Stokastik Süreçler	4	0	4	10	15MAT422	Geometrik Topoloji	4	0	4	10	15MAT424	Kodlama Teorisi	4	0	4	10	15MAT426	Bulanık Kümeler Teorisi	4	0	4	10																																																						
15MAT421	Geometri	4	0	4	10	15MAT422	Geometrik Topoloji	4	0	4	10	15MAT424	Kodlama Teorisi	4	0	4	10	15MAT426	Bulanık Kümeler Teorisi	4	0	4	10																																																												
15MAT423	Dizayn Teorisi	4	0	4	10	15MAT424	Kodlama Teorisi	4	0	4	10	15MAT426	Bulanık Kümeler Teorisi	4	0	4	10																																																																		
15MAT425	Bulanık Kümeler Teorisi I	4	0	4	10	15MAT426	Bulanık Kümeler Teorisi	4	0	4	10																																																																								
DÖNEM TOPLAMI					52	0	52	130	DÖNEM TOPLAMI					52	0	52	130																																																																		
TÜM YARIYILLAR										T	U	CO	AKTS																																																																						
GENEL TOPLAM										167	0	167	365																																																																						

Tablo 16. Bölümdeki Öğretim Elemanlarının Dağılımı

Akademik Unvan	Yaş Grupları											
	<30			30-39			40-49			50-59		
	K	E		K	E		K	E		K	E	
Profesör											4	
Doçent								2			1	
Dr.Öğr.Üyesi				3	1						1	
Öğr.Gör.Dr.							1					
Öğr.Gör.							1				1	
Araş. Gör. Dr.					1							
Araş. Gör.	1											

Tablo 17. Bölümde Öğretim Elemanı Başına Düşen Öğrenci Sayısı

Programda Aktif Kayıtlı Öğrenci Sayısı 346 / Programda Kadrosu Bulunan Öğretim Elemanı Sayısı 17	20.35
--	--------------

Tablo 19. Öğretim Kadrosunun Ders Yükü Dağılımı

Sözleşmeye Esas Görev Tanımı Kapsamında Akademik Unvanlara Göre Olması Gereken Minimum Ders Yükü ve Mevcut Ders Yükü Dağılımları			
Akademik Unvan	Ad, Soyad	En Az	Mevcut Ders Yükü
Prof. Dr.	Hüsnü BAYSAL	10	0
Prof. Dr.	Bilgehan GÜVEN	10	13
Prof. Dr.	Erdal EKİCİ	10	14
Prof. Dr.	Neşet AYDIN	10	21
Doç. Dr.	Çetin CAMCI	10	20
Doç. Dr.	Can AKTAŞ	10	35
Doç. Dr.	Serdar ENGİNOĞLU	10	28
Dr. Öğr. Üyesi	Aykut OR	10	34
Dr. Öğr. Üyesi	Ayşe Nur TUNÇ	10	20
Dr. Öğr. Üyesi	Didem YEŞİL	10	31
Dr. Öğr. Üyesi	İsmail DEMİR	10	20
Dr. Öğr. Üyesi	Sena ÖZEN YILDIRIM	10	27
Öğr. Gör. Dr.	Didem K. CAMCI	12	14
Öğr. Gör.	Erdoğan ÜNLÜ	12	32
Öğr. Gör.	Saniye CAN	12	30
Arş. Gör. Dr.	Ahmet MOLLAOĞULLARI	0	10
Arş. Gör.	Büşra BATARAY	0	0

Tablo 20. Öğretim Kadrosunun Haftalık Yük Özeti

Akademik Unvan	Ad, Soyad	Öğretim	Araştırma	Diğer
Prof. Dr.	Hüsnü BAYSAL	0	0	
Prof. Dr.	Bilgehan GÜVEN	13	27	
Prof. Dr.	Erdal EKİCİ	14	26	
Prof. Dr.	Neşet AYDIN	21	19	
Doç. Dr.	Çetin CAMCI	20	20	
Doç. Dr.	Can AKTAŞ	35	5	
Doç. Dr.	Serdar ENGİNOĞLU	28	12	
Dr. Öğr. Üyesi	Aykut OR	34	6	
Dr. Öğr. Üyesi	Ayşe Nur TUNÇ	20	20	
Dr. Öğr. Üyesi	Didem YEŞİL	31	9	
Dr. Öğr. Üyesi	İsmail DEMİR	20	20	
Dr. Öğr. Üyesi	Sena ÖZEN YILDIRIM	27	13	
Öğr. Gör. Dr.	Didem K. CAMCI	14	26	
Öğr. Gör.	Erdoğan ÜNLÜ	32	8	
Öğr. Gör.	Saniye CAN	25	15	
Arş. Gör. Dr.	Ahmet MOLLAOĞULLARI	0	30	
Arş. Gör.	Büşra BATARAY	0	30	

Tablo 21. Öğretim Kadrosunun Yayınları

Akademik Unvan Ad, Soyad	Uluslararası + Ulusal Hakemli Dergi, Kongre, Sempozyum vb. Yayınlanan Makale, Bildiri Sayısı	Toplam Atıf Sayısı	Fen Bilimler Alanında SCI Indexlerine Giren Dergilerde Aldıkları Atıf Sayısı	Akademik Ders Kitabı ve Kitap Bölgümleri
Prof. Dr. Hüsnü BAYSAL	34	369	331	0
Prof. Dr. Neşet AYDIN	59	200	7	6 Kitap
Prof. Dr. Bilgehan GÜVEN	23	32	32	0
Prof. Dr. Erdal EKİCİ	210	2615	443	0
Doç. Dr. Çetin CAMCI	33	220	44	0
Doç. Dr. Can AKTAŞ	53	201	180	2 Kitap
Doç. Dr. Serdar ENGİNOĞLU	79	2601	873	0
Dr. Öğr. Üyesi Aykut OR	22	2	0	2 Kitap Bölümü
Dr. Öğr. Üyesi Ayşe Nur TUNÇ	6	3	0	0
Dr. Öğr. Üyesi Didem YEŞİL	10	2	0	1 Kitap Bölümü
Dr. Öğr. Üyesi İsmail DEMİR	8	0	0	0
Dr. Öğr. Üyesi Sena ÖZEN YILDIRIM	11	24	3	0
Öğr. Gör. Dr. Didem CAMCI	10	4	1	1 Kitap Bölümü
Öğr. Gör. Erdoğan ÜNLÜ	2	0	0	5 Kitap Bölümü
Öğr. Gör. Saniye CAN	0	0	0	1 Kitap Bölümü
Arş. Gör. Dr. Ahmet MOLLAOĞULLARI	11	0	0	0
Arş. Gör. Büşra BATARAY	1	0	0	0
Genel Toplam	572	6273	1914	18

Tablo 22. Öğretim Kadrosunun Projeleri

Akademik Unvan - Ad, Soyad	BAP, TÜBİTAK, GMKA, AB, BM vb. Proje Sayısı	Proje Kapsamında Görevi
Prof. Dr. Hüsnü BAYSAL	4	BAP-5 Proje Yöneticisi BAP-7, GMKA-1, TÜBİTAK-1 Yardımcı Araştırmacı
Prof. Dr. Neşet AYDIN	3	Araştırmacı
Prof. Dr. Erdal EKİCİ	1	BAP 20 Proje Yöneticisi
Prof. Dr. Bilgehan GÜVEN	0	
Doç. Dr. Çetin CAMCI	6	Yürütücü ve Araştırmacı
Doç. Dr. Can AKTAŞ	12	Yürütücü ve Araştırmacı
Doç. Dr. Serdar ENGİNOĞLU	13	Yürütücü 6, Araştırmacı 3, Görevli 2
Dr. Öğr. Üyesi Aykut OR	3	Yürütücü 1 Araştırmacı 2
Dr. Öğr. Üyesi Ayşe Nur TUNÇ	0	
Dr. Öğr. Üyesi Didem YEŞİL	5	BAP (2 Yönetici, 2 Araştırmacı)
Dr. Öğr. Üyesi İsmail DEMİR	2	BAP (Yürütücü)
Dr. Öğr. Üyesi Sena ÖZEN YILDIRIM	1	BAP (Araştırmacı, Tamamlandı)
Öğr. Gör. Dr. Didem K. CAMCI	2	Yürütücü ve Araştırmacı
Öğr. Gör. Erdoğan ÜNLÜ	0	
Öğr. Gör. Saniye CAN	0	
Arş. Gör. Dr. Ahmet MOLLAOĞULLARI	2	Yürütücü ve Araştırmacı
Arş. Gör. Büşra BATARAY	0	
Genel Toplam	54	

Tablo 23. Öğretim Kadrosunun Detay Analizi

Öğretim Kadrosu			Deneyim Yılı			Etkinlik düzeyi (Yüksek, Orta, Düşük, Yok)		
Akademik Ünvan	Son Mezun Olduğu Kurum ve Yılı	Halen Öğretim Görüyorsa Hangi Aşamada Olduğu	Kamu, Özel Sektör, Sanayi,	Kaç Yıldır Bu Kurumda	Öğretim Üyeliği Süresi	Meslek Kuruluşlarında	Kamu, Sanayi ve Özel Sektöre Verilen Bilimsel Danışmanlıkta	Araştırmada
Prof. Dr. Hüsnü BAYSAL	Ege Üni. 1991	-	32	25	28	-	-	-
Prof. Dr. Neşet AYDIN	Cumhuriyet Üni. 1991	-	-	18	29	-	-	-
Prof. Dr. Bilgehan GÜVEN	Uni. of Wisconsin-Madison 1992	-	32	12	26	-	-	-
Prof. Dr. Erdal EKİCİ	Cumhuriyet Üni. 1994	-	26	26	26	Yüksek	Yüksek	Yüksek
Doç. Dr. Çetin CAMCI	Ankara Üni. 2007	-	5	21	13	-	-	-
Doç. Dr. Can AKTAŞ	ÇOMÜ 2008	-	20	20	11	Yok	Düşük	Yüksek
Doç. Dr. Serdar ENGİNOĞLU	Gaziosmanpaşa Üni. 2012	-	22	8	8	Yok	Yok	Yok
Dr. Öğr. Üyesi Aykut OR	ÇOMÜ 2014	-	14	14	4	Yok	Yok	Yok
Dr. Öğr. Üyesi Ayşe Nur TUNÇ	ÇOMÜ 2017	-	8	8	2	Yok	Yok	Yok
Dr. Öğr. Üyesi Didem YEŞİL	ÇOMÜ 2013	-	14	14	4	-	-	-
Dr. Öğr. Üyesi İsmail DEMİR	University of Glamorgan 1999	-	-	27	21	-	-	-
Dr. Öğr. Üyesi Sena ÖZEN YILDIRIM	ÇOMÜ 2012	-	7	7	7	Yok	Yok	Yok
Öğr. Gör. Dr. Didem K. CAMCI	ÇOMÜ 2017	-	-	20	-	-	-	-
Öğr. Gör. Erdoğan ÜNLÜ	ÇOMÜ 1997	-	10	22	-	-	-	-
Öğr. Gör. Saniye CAN	OMÜ 2002	Doktora Tez Aşaması	-	16	-	-	-	-
Arş. Gör. Dr. Ahmet MOLLAOĞULLARI	ÇOMÜ 2020	-	11	11	-	-	-	-
Arş. Gör. Büşra BATARAY	Ankara Üni 2019	Doktora Ders Aşaması	2	2	-	-	-	-

Tablo 24. Akademik Faaliyetlere Ait Organizasyon Şeması

FEN EDEBİYAT FAKÜLTESİ AKADEMİK ORGANİZASYON ŞEMASI

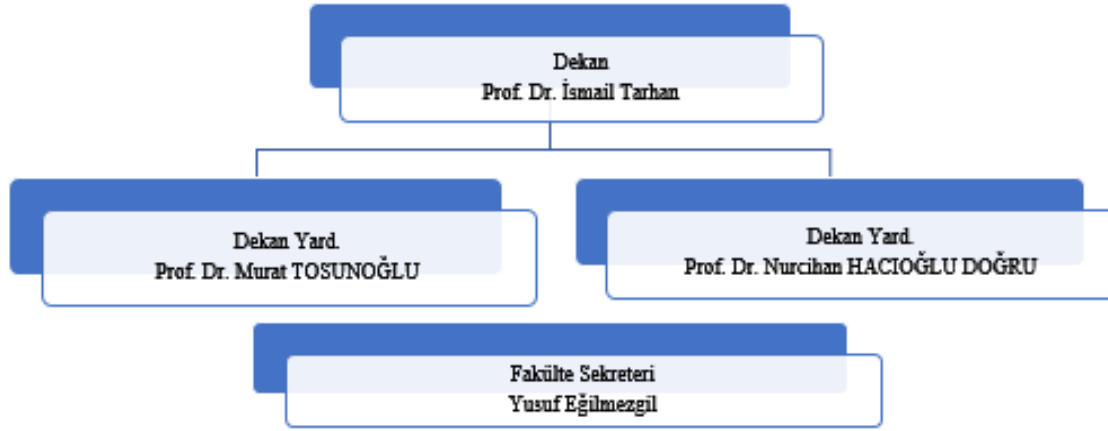

FAKÜLTE YÖNETİM KURULU

Prof.Dr. İsmail TARHAN
Prof.Dr. Şerif KORKMAZ
Prof.Dr. Ayça ÇAYLAK TÜRKER
Doç. Dr. Nurchihan HACIOĞLU DOĞRU
Doç. Dr. Diğdem ERDENER ÇIRALI
Dr. Öğr. Üyesi Aykut OR

FAKÜLTE KURULU

Prof.Dr. İsmail TARHAN	Dekan
Prof.Dr. Turan TAKAOĞLU	Arkeoloji Bölüm Başkanı
Doç.Dr. Azer Banu KEMALOĞLU	Batı Dil. ve Ede. Böl. Başkanı
Prof.Dr. Okan ACAR	Biyoloji Bölüm Başkanı
Prof.Dr. Hasan TATLI	Coğrafya Bölüm Başkanı
Dr. Öğr. Üyesi Mariko KIZILAY	Doğu Dil. ve Ede. Böl. Başkanı
Doç.Dr. Fatih ÖZGÖKMAN	Felsefe Bölüm Başkanı
Prof.Dr. Vildan BİLGİN	Fizik Bölüm Başkanı
Dr. Öğr. Üyesi Berrin GÜLTAY	İstatistik Bölüm Başkanı
Prof.Dr. Osman DAYAN	Kimya Bölüm Başkanı
Prof.Dr. Neşet AYDIN	Matematik Bölüm Başkanı
Prof.Dr. Kemal Melik TAŞKIN	Mole. Biv. ve Genetik Böl. Baş.
Dr. Öğr. Üyesi Gözde K. UÇAR	Psikoloji Bölüm Başkanı
Prof.Dr. Ayşe ÇAYLAK TÜRKER	Sanat Tarihi Bölüm Başkanı
Prof.Dr. Gökhan GÖKULU	Sosyoloji Bölüm Başkanı
Prof.Dr. Reyhan KÖRPE	Tarih Bölüm Başkanı
Prof.Dr. Gülgün YAZICI	Türk Dili ve Ede. Bölüm Baş.
Prof.Dr. İbrahim BULUT	Uzay Bil. ve Tekno. Böl. Baş.
Prof.Dr. Okan ACAR	Üye - Profesör Temsilcisi
Prof.Dr. Cüneyt AKI	Üye - Profesör Temsilcisi
Prof.Dr. Cahit AKGÜL	Üye - Profesör Temsilcisi
Doç.Dr. Diğdem ERDENER ÇIRALI	Üye - Doçent Temsilcisi
Doç.Dr. Cahide SINMAZ SÖNMEZ	Üye - Doçent Temsilcisi
Dr. Öğr. Üyesi Aykut OR	Üye - Dr. Öğr. Üyesi Temsilcisi

Tablo 25. Akademik Faaliyetlere Ait Organizasyon Şeması

MATEMATİK BÖLÜMÜ AKADEMİK ORGANİZASYON ŞEMASI

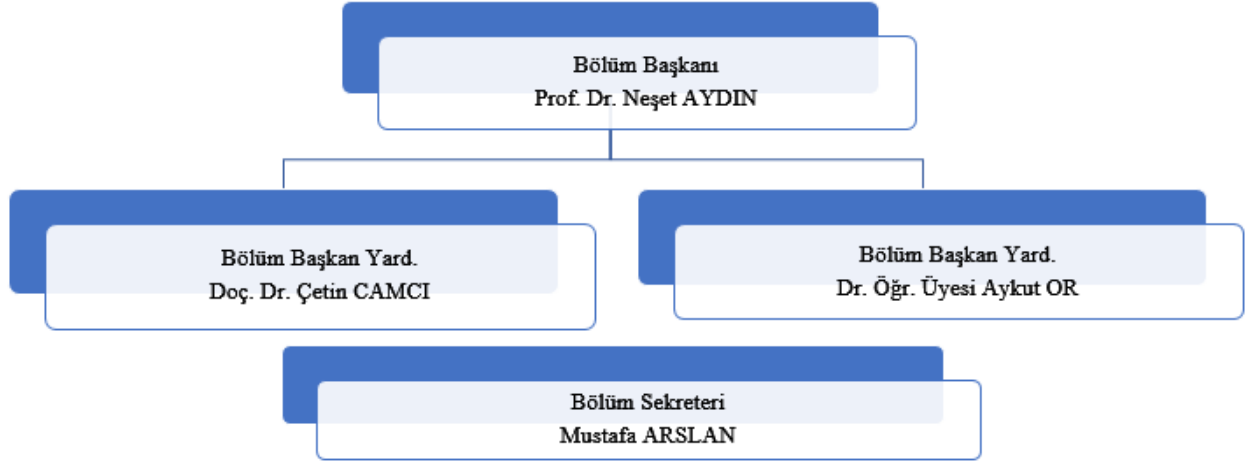

BÖLÜM KURULU

Prof. Dr. Neşet AYDIN
Doç. Dr. Çetin CAMCI
Dr. Öğr. Üyesi Aykut OR
Prof. Dr. Bilgehan GÜVEN
Prof. Dr. Erdal EKİCİ
Doç. Dr. Serdar ENGİNOĞLU

ANABİLİM DALI BAŞKANLARI

Prof. Dr. Bilgehan GÜVEN
Prof. Dr. Erdal EKİCİ
Prof. Dr. Neşet AYDIN
Doç. Dr. Çetin CAMCI
Doç. Dr. Serdar ENGİNOĞLU
Dr. Öğr. Üyesi Aykut OR

Uygulamalı Matematik ABD Başkanı
Topoloji ABD Başkanı
Cebir ve Sayılar Teorisi ABD Başkanı
Geometri ABD Başkanı
Mate. Tem. ve Mat. Loj. ABD Başkanı
Analiz ve Fonk. Teo. ABD Başkanı