

**T.C.**  
**ÇANAKKALE ONSEKİZ MART ÜNİVERSİTESİ**  
**FEN FAKÜLTESİ**  
**ACİL DURUM (TAHLİYE) PLANI**

**1- Amaç:** Çanakkale Onsekiz Mart Üniversitesi Fen Fakültesi Binasının acil (yangın, deprem, sabotaj vb.) bir durumda; binada bulunanları sağlıklı, güvenli ve mümkün olabildiğince seri bir şekilde boşaltılarak, zararın en aza indirilebilmesi için özel görev verilen Acil Durum Ekip personelinin yetki ve sorumluluklarını tespit etmek; tahliye sırasında oluşabilecek olumsuzlukların önüne geçip en üst seviyede kontrollü bir tahliye gerçekleştirip Acil Durum Ekiplerinin uyumlu ve koordineli bir şekilde her zaman hazır ve duyarlı olmasını sağlamaktır.

**2- Kapsam:** İş bu Acil Durum Planı Çanakkale Onsekiz Mart Üniversitesi Fen Fakültesi binasını kapsamaktadır.

**3-Dayanak:** İş bu Acil Durum Tahliye Planı 7269 sayılı Umumi Hayata Müessir Afetler Dolayısıyla Alınacak Tedbirlerle Yapılacak Yardımlara Dair Kanun ve 27/11/2007 tarih 12937 sayılı Binaların Yangından Korunması Hakkındaki Yönetmelik hükümlerine dayanılarak hazırlanmıştır.

**4- Adresi:** Barbaros Mah. ÇOMÜ Terzioğlu Yerleşkesi Prof. Dr. Sevim Buluç Sok. No: 48 Pk:17020 Merkez/ÇANAKKALE

**5- Bina Yönetimi (Olay Kumanda Merkezi):**

Bina Amiri iki yardımcısı ile birlikte Acil Durum halinde Ekip Amirleri eliyle koordinasyonu sağlayıp bir an önce güvenli bir tahliyenin gerçekleşip durum normale dönene kadar yapılacak faaliyetleri yürütmekten sorumludur.

S.N.	ADI SOYADI	BİNADAKİ GÖREVİ	UNVANI	DAH. TEL.	CEP TEL
1	Prof. Dr. Sercan KARAV	Bina Amiri	Dekan V.	22008	***
2	Doç. Dr. Tuğba SÖKÜT AÇAR	Bina Amiri Yrd.	Dekan Yrd.	22008	***
3	Dr. Öğr. Üyesi Fatih SEZER	Bina Amiri Yrd.	Dekan Yrd.	22008	***
4	Saime KILIÇ	Bina Yöneticisi	Fakülte Sekreteri	19050	***

**6- Bina Yapı Tarzı:** Çanakkale Onsekiz Mart Üniversitesi Fen Fakültesi binası betonarme yapı tarzındadır.

**7- Binanın Kaç Katlı Olduğu:** Çanakkale Onsekiz Mart Üniversitesi Fen Fakültesi Binası 3 (Zemin+2) katlıdır.

**8- Kaçış (Yangın) Merdiveni Olup Olmadığı:** Çanakkale Onsekiz Mart Üniversitesi Fen Fakültesi binasında 2 (iki) adet kaçış kapısı bulunmaktadır. Dışa açılır kapılar ACİL DURUM da kaçış amacıyla kullanılacaktır.

### **9- Personel Durumu:**

Çanakkale Onsekiz Mart Üniversitesi Fen Fakültesi Binasında Görevli Personellerin Listesi:

S.N.	ADI SOYADI	EKİPTEKİ GÖREVİ	UNVANI	DAH. TEL	CEP TEL
1	Prof. Dr. Sercan KARAV	Bina Amiri	Dekan V.	22008	***
2	Doç. Dr. Tuğba SÖKÜT AÇAR	Bina Amiri Yrd.	Dekan Yrd.	22008	***
3	Dr. Öğr. Üyesi Fatih SEZER	Bina Amiri Yrd.	Dekan Yrd.	22008	***
4	Saime KILIÇ	Bina Yöneticisi	Fakülte Sekreteri	19050	***
5	Sevim TEPELİ	Tahliye Personeli	Şube Müdürü	19049	***
6	Arş. Gör. Dr. Sabri GÜNDÜZ	İlk Yardım Ekibi Amiri	Arş. Gör. Dr.	22008	***
7	Arş. Gör. Dr. Berrak Damla YAĞAN	İlk Yardım Ekibi Personeli	Arş. Gör. Dr.	22008	***
8	Arş. Gör. Defne SOMER	İlk Yardım Ekibi Personeli	Arş. Gör.	22008	***
9	Arş. Gör. Hatice DUMAN	İlk Yardım Ekibi Personeli	Arş. Gör.	22008	***
10	İrfan Ekrem ULUTÜRK	İlk Yardım Ekibi Personeli	Bilgisayar İşletmeni	19068	***
11	Gülğün PEKER	İlk Yardım Ekibi Personeli	Bilgisayar İşletmeni	19049	***
12	Serap KÜÇÜKSÖYLEMEZ	İlk Yardım Ekibi Personeli	Bilgisayar İşletmeni	19064	***
13	Alparslan COŞKUN	Kurtarma Ekibi Personeli	Teknisyen	22008	***
14	Mustafa CAN	Söndürme Ekibi Personeli	Bilgisayar İşletmeni	19038	***
15	Mustafa ARSLAN	Tahliye Personeli	Bilgisayar İşletmeni	19038	***
16	Vedat Muhammet ÖZEL	Söndürme Ekibi Personeli	Bilgisayar İşletmeni	22008	***
17	Ümmühan ÇETİN KURT	Kurtarma Ekibi Personeli	Şef	19028	***
18	Gülümser YILDIZ	Koruma Güvenlik Ekibi Personeli	Bilgisayar İşletmeni	19028	***
19	İlker BAKIR	Tahliye Personeli	Memur (Ş)	19068	***
20	Hilmiye SENDEL	Koruma Güvenlik Ekibi Personeli	Sürekli İşçi	19028	***
21	Tuğba Derya DUYSU	Koruma Güvenlik Ekibi Personeli	Sürekli İşçi	22008	***
22	Emine MANDACI DEMİRDÖVEN	Söndürme Ekibi Personeli	Sürekli İşçi	-	***
23	Yaşam TÜRKER	Söndürme Ekibi Personeli	Sürekli İşçi	-	***
24	Erol AKIŞIK	Tahliye Personeli (Elektrik, Server)	Sürekli İşçi	-	***
25	Ünal ÖZTÜRK	Tahliye Personeli (Doğalgaz, Su)	Sürekli İşçi	-	***
26	Kafiye BATU	Kurtarma Ekibi Personeli	Sürekli İşçi	-	***
27	Güney KARAGÖZ	Kurtarma Ekibi Personeli	Sürekli İşçi	-	***

## 10- Bina Acil Durum Ekipleri:

### A-Söndürme Ekibi:

Binada çıkan yangına derhal müdahale ederek yangını söndürmeye çalışır, yangın yerinin alt, üst ve yanlarındaki odalarda gereken tertibatı alır, yangının genişlemesini önlemeye ve söndürmeye çalışırlar.

### Söndürme Ekip Listesi

S.N.	ADI VE SOYADI	EKİPTEKİ GÖREVİ	UNVANI	DAH. TEL	CEP TEL
1	Dr. Öğr. Üyesi Fatih SEZER	Ekip Amiri	Dekan Yrd.	22008	***
2	Mustafa CAN	Ekip Personeli	Bilgisayar İşletmeni	19038	***
3	Vedat Muhammet ÖZEL	Ekip Personeli	Bilgisayar İşletmeni	22008	***
4	Emine MANDACI DEMİRDÖVEN	Ekip Personeli	Sürekli İşçi	-	***
5	Yaşam TÜRKER	Ekip Personeli	Sürekli İşçi	-	***

\* Destek Görevlisi **Kurtarma Ekibi Personeli**

### Laboratuvar Sorumluları Listesi (1/3)

S.N.	Adı SOYADI	GÖREVİ	İŞ TEL	CEP TEL	EV TEL
1	Doç. Dr. Tuğba GÜNGÖR	KİM-Doğal Ürünler ve İlaç Araştırma Lab. (L004)	22169	***	-
2	Prof. Dr. İsmet KAYA	KİM-Polimer Analiz Lab. RT-Z-1	22127	***	-
3	Prof. Dr. İsmet KAYA	KİM-Polimer Sentez Lab. EL-K3-23	22127	***	-
4	Prof. Dr. Selehattin YILMAZ Doç. Dr. Gülşen SAĞLIKOĞLU	KİM- <a href="#">Elektroanalitik Araştırma Lab.</a> EL-K3-29 L308B	19100	***	-
5	Prof. Dr. Cahit AKGÜL	KİM-Biyokimya Araştırma Lab. EL-K3-20 (L302-A)	19017	***	-
6	Prof. Dr. Yusuf DİLGİN	KİM-Analitik Kimya Araştırma Lab. EL-K3-30 (L308A)	22165	***	-
7	Prof. Dr. Nurettin ŞAHİNER Doç. Dr. Selin S. SUNER	KİM- <a href="#">Nanomateryal ve Nanoteknoloji Araştırma Lab.-A</a> EL-K3-27 (L305)	22170	***	-
8	Prof. Dr. Nurettin ŞAHİNER Doç. Dr. Selin S. SUNER	KİM-Nanomateryal ve Nanoteknoloji Araş. Lab-B EL-K3-26 (L306)	22170	***	-
9	Prof. Dr. Osman DAYAN	KİM-İnorganik Sentez ve Moleküler Kataliz Lab. EL-K3-28 (L307)	22173	***	-
10	Prof. Dr. Sema EKİCİ	KİM- <a href="#">Hidrojel Araştırma Lab.</a> EL-K3-19 (L302-B)	19044	***	-
11	Prof. Dr. Ömer Faruk ÖZTÜRK	KİM-Katı Hal Kimyası Araş. Lab. EL-K3-11	22160	***	-
12	Prof. Dr. Hava ÖZAY	KİM-Anorganik Malzeme Araş. Lab. EL-K2-17 (L-201-B)	22168	***	-
13	Prof. Dr. Fatma BAYCAN	KİM-Polimerik Malzemeler Araş. Lab. EL-K2-18 (L-201-C)	22163	***	-
14	Prof. Dr. Ayhan ORAL	KİM-Biyopolimer ve İleri Malz. Araş. Lab. EL-K2-19 (L-201-D)	22166	***	-
15	Prof. Dr. Ali BİLİCİ	KİM-Makromoleküler Araş. Lab. EL-K3-22 (L-302 C)	22190	***	-
16	Prof. Dr. Mustafa YILDIZ	KİM-Anorganik Kim. Sensör ve Biy. Bil. Araş. Lab. EL-K2-16 (L-201-A)	22189	***	-

17	Prof. Dr. Diğdem E. ÇIRALI	KİM-Anorganik Kimya Araştırma Lab. EL-K3-16 (L-301-B)	22172	***	-
18	Doç. Dr. Fatma AYDIN Dr. Öğr. Üyesi Şirin GÜLTEN	KİM-Sentetik Organik Kimya Araş. Lab.EL-K3-25 (L305)	22167	***	-
19	Prof. Dr. Tuğba TÜMER	MBG-Genel Araştırma Lab. EL-Z-4 (D002)	22057	***	-
20	Prof. Dr. Kemal Melih TAŞKIN	MBG-Araştırma Lab. EL-K1-24	22060	***	-

### **Laboratuvar Sorumluları Listesi (2/3)**

S.N.	Adı SOYADI	GÖREVİ	İŞ TEL	CEP TEL	EV TEL
21	Doç. Dr. Hilal ÖZKILINÇ	MBG-Biyoinformatik Araştırma Lab. (L-061)	22059	***	-
22	Arş. Gör. Hakan GÜVEN	MBG-Öğrenci Lab. EL-Z-11 (L-014)	22307	***	-
23	Prof. Dr. Sercan KARAV	MBG-Lab. EL-Z-12 (L-016)	22062	***	-
24	Arş. Gör. Dr. Afşar KABAŞ	FİZ- Genel Fizik Laboratuvarı EL-Z-1 (L.013) – (L.015)	22202	***	-
25	Prof. Dr. Emre COŞKUN Arş. Gör. Dr. Naci ERKAN	FİZ-Modern Fizik Laboratuvarı EL-K2-23/B (L.202-B)	22137	***	-
26	Doç. Dr. Filiz K. ALİÇAVUŞ Arş. Gör. Dr. Betül ATALAY	FİZ-Optik ve Dalgalar Lab. EL-K2-29 (L.206)	22213	***	-
27	Prof. Dr. Emre COŞKUN Arş. Gör. Dr. Naci ERKAN	FİZ-Elektronik Laboratuvarı EL-K2-31 (L.208)	22137	***	-
28	Prof. Dr. Vildan BİLGİN Prof. Dr. Emre COŞKUN	FİZ-Katıhal Fiziği Laboratuvarı EL-K2-24 (L.203)	22268	***	-
29	Prof. Dr. Emre COŞKUN Prof. Dr. Vildan BİLGİN	FİZ-Optik Karakterizasyon Lab. EL-Z-15 (L.003)	22137	***	-
30	Prof. Dr. Hüseyin ÇAVUŞ	FİZ-Uzay Havası Modelleme ve Araş. Lab. MA-K2-23 (L-202/A)	19098	***	-
31	Prof. Dr. Vildan BİLGİN Prof. Dr. Emre COŞKUN	FİZ-Optoelektronik Lab. EL-K2-26 (L.205)	22268	***	-
32	Prof. Dr. Hüseyin ÇAVUŞ Prof. Dr. Emre COŞKUN	FİZ-Plazma Fiziği ve Man. Lab. EL-K2-22 (L.202)	19098	***	-
33	Doç. Dr. Sibel ŞEN	FİZ-Radyoaktivite Ölçüm Lab. EL-Z-17 (L 005)	19074	***	-
34	Prof. Dr. Bülent GÜNDÜZ	BİO-Hamster-Gerbil Ünitesi	22131	***	-
35	Prof. Dr. Cüneyt AKI Doç. Dr. Nürşen ÇÖRDÜK	BİO-Bitki Doku Kültürü ve Genetiği Lab. (L-103-B )	22177	***	-
36	Prof. Dr. Okan ACAR	BİO-Bitki Fizyolojisi Araştırma Lab. (L-108-A)	19030	***	-
37	Prof. Dr. Murat TOSUNOĞLU Prof. Dr. Çiğdem GÜL	BİO-Hayvan Morfolojisi ve Anatomisi Lab. (L-101-C)	19007	***	-
38	Prof. Dr. Cemal Varol TOK Prof. Dr. Mert GÜRKAN	BİO-Moleküler Zootaksonomi Lab. (L-107)	19099	***	-
39	Prof. Dr. Şükran Y. ÖZDİLEK	BİO-Su Ekolojisi Lab. (L-104)	22181	***	-
40	Prof. Dr. Sibel HAYRETDAG	BİO-Zooloji Lab. (L-106-B)	22187	***	-
41	Prof. Dr. Herdem ASLAN	BİO-Deniz Biyolojisi Lab. (L-101-D)	22183	***	-
42	Prof. Dr. Binnur M. YAPICI Prof. Dr. Nurcihan H. DOĞRU	BİO-Temel ve Endüstriyel Mikrobiyoloji Lab. (L-105-A)	22179	***	-
43	Prof. Dr. Hüseyin ERDUĞAN	BİO-Fikoloji Lab. (L-106-A)	22120	***	-
44	Prof. Dr. Bülent GÜNDÜZ	BİO-Fotonöroendokrin Lab. (L-008)	22131	***	-
45	Prof. Dr. Ersin KARABACAK	BİO-Vasküler Bitki Sistematiği ve Filogenisi Lab. (L-006)	22134	***	-
46	Doç. Dr. Esra KOÇUM	BİO-Ekoloji Lab. (L-105-B)	22178	***	-

47	Dr. Öğr. Üyesi Neslihan DEMİR	BİO-Moleküler Toksikoloji Lab. (L-108-B)	22185	***	-
48	Dr. Öğr. Üyesi Tülay T. GENÇ	BİO-Maya Genetiği Lab. (L-103-A)	22180	***	-

### Laboratuvar Sorumluları Listesi (3/3)

S.N.	Adı SOYADI	GÖREVİ	İŞ TEL	CEP TEL	EV TEL
49	Doç. Dr. Hanife AKYALÇIN	BİO-Palinoloji Lab. (L-106-C)	22125	***	-
50	Dr. Öğr. Üyesi Kemal GÖKKAYA	BİO-Coğrafi Ekoloji Lab. (L-101-B)	22045	***	-
51	Arş. Gör. Dr. Serhat KAYA	BİO-Böcek Fizyolojisi Lab. (B Blok – 245)	22256	***	-

#### **B- Kurtarma Ekibi:**

Acil durumda kurtarılması gereken önce canlıları kurtarırlar, daha sonra yangında ilk kurtarılacak evrak, dosya ve eşyaları kurtarırlar. Diğer Ekip personeline yardımcı olurlar.

#### Kurtarma Ekip Listesi

S.N.	ADI VE SOYADI	EKİPTEKİ GÖREVİ	UNVANI	DAH. TEL	CEP TEL
1	Saime KILIÇ	Ekip Amiri	Fakülte Sekreteri	19050	***
2	Ümmühan ÇETİN KURT	Ekip Personeli	Şef	19028	***
3	Alparslan COŞKUN	Ekip Personeli	Teknisyen	22008	***
4	Kafiye BATU	Ekip Personeli	Sürekli İşçi	-	***
5	Güney KARAGÖZ	Ekip Personeli	Sürekli İşçi	-	***

\* Destek Görevlisi **Söndürme Ekibi Personeli**

#### **C- Koruma-Güvenlik Ekibi:**

Acil durumda olabilecek muhtemel panik ve kargaşayı önlemeye çalışır. Olay yerine ilgisiz insanların girmesi engellenir. Binadan boşaltılan eşya ve evrakı güvenlik güçleri veya bina yetkililerinin göstereceği bir yerde muhafaza altına alır ve sonrasında ilgililere teslim ederler. Diğer Ekip personeline yardımcı olurlar.

#### Koruma Güvenlik Ekip Listesi

S.N.	ADI VE SOYADI	EKİPTEKİ GÖREVİ	UNVANI	DAH. TEL	CEP TEL
1	Doç. Dr. Tuğba SÖKÜT AÇAR	Ekip Amiri	Dekan Yrd.	22008	***
2	Gülümser YILDIZ	Ekip Personeli	Bilgisayar İşletmeni	19028	***
3	Hilmiye SENDEL	Ekip Personeli	Sürekli İşçi	19028	***
4	Tuğba Derya DUYMUŞ	Ekip Personeli	Sürekli İşçi	22008	***

\* Destek Görevlisi **Tahliye Ekibi Personeli**

#### **D- İlk Yardım Ekibi:**

Acil durum sebebiyle yaralanan veya hastalananlar için ilk yardım hizmeti verirler. Duruma göre 112 Acil İlk Yardım Ambulansı çağrılır veya hastaneye sevkini sağlarlar. Acil İlk Yardım Ambulansı ile hastanelere gönderdikleri yaralı veya hastaları kayıt ederler. Diğer Ekip personeline yardımcı olurlar.

## İlk Yardım Ekip Listesi

S.N.	ADI VE SOYADI	EKİPTEKİ GÖREVİ	UNVANI	DAH. TEL	CEP TEL
1	Arş. Gör. Dr. Sabri GÜNDÜZ	Ekip Amiri	Arş. Gör. Dr.	22008	***
2	Arş. Gör. Dr. Berrak Damla YAĞAN	Ekip Personeli	Arş. Gör. Dr.	22008	***
3	Arş. Gör. Defne SOMER	Ekip Personeli	Arş. Gör.	22008	***
4	Arş. Gör. Hatice DUMAN	Ekip Personeli	Arş. Gör.	22008	***
5	İrfan Ekrem ULUTÜRK	Ekip Personeli	Bilgisayar İşletmeni	19068	***
6	Gülğün PEKER	Ekip Personeli	Bilgisayar İşletmeni	19049	***
7	Serap KÜÇÜKSÖYLEMEZ	Ekip Personeli	Bilgisayar İşletmeni	19064	***

### 10- Tahliye Görevleri ve Görevlileri:

Her kat için ayrı tahliye sorumlusu belirlenir. Tahliye görevlileri bina boşaltılırken sorumlu olduğu katta personelin ve varsa diğer kişilerin en hızlı şekilde binayı terk etmesinden sorumlu olup bulunduğu kat boşaltılırken kaçış yolunu gösterecek, odaları kontrol edip kimsenin kalmamasını sağlayıp bulunduğu katta yangın olup olmadığını kontrol ederek binayı en son terk edecektir.

Binadaki mevcut elektrik ve doğalgaz sorumlu personel tarafından kesilecek, su sorumlusu da yangın gibi durumlara karşı su hattının açık olmasını sağlayacaktır. Kat tahliye, elektrik, doğalgaz ve su sorumlusu personel yaptıklarını Toplanma Merkezi (Yeri) Sorumlusuna bildireceklerdir.

## **TAHLİYEDE (ACİL DURUMDA) GÖREVLİ PERSONEL LİSTESİ**

S.N.	ADI VE SOYADI	GÖREVİ	UNVANI	DAH. TEL	CEP TEL
1	Saime KILIÇ	Bina Yöneticisi	Fakülte Sekreteri	19050	***
2	Sevim TEPELİ	Tahliye Personeli	Şube Müdürü	19039	***
3	Mustafa ARSLAN	Tahliye Personeli	Bilgisayar İşletmeni	19038	***
4	İlker BAKIR	Tahliye Personeli	Memur (Ş)	19068	***
5	Ünal ÖZTÜRK	Tahliye Personeli (Doğalgaz, Su)	Sürekli İşçi	-	***
6	Erol AKIŞIK	Tahliye Personeli (Elektrik, Server)	Sürekli İşçi	-	***

### 11- Acil Durum Toplanma Merkezi (Yeri) Sorumlusu:

Bina tahliye edildikten (boşaltıldıktan) sonra nerede toplanacağı gösterilecektir. Açık havada belirlenen toplanma yerinin güvenilir bir alan seçilmesi (duvar dibi, yüksek binalar; enerji hatları, elektrik telleri vb.) yıkılma ve çökme tehlikeleri dikkate alınacaktır.

## **ACİL DURUM TOPLANMA MERKEZİ (YERİ) SORUMLUSU**

S.N.	ADI VE SOYADI	UNVANI	TOPLANMA YERİ	DAH. TEL	CEP TEL
1	Doç. Dr. Tuğba SÖKÜT AÇAR	Dekan Yrd.	Dekanlık Avlusu	22008	***
2	Dr. Öğr. Üyesi Fatih SEZER	Dekan Yrd.	Dekanlık Avlusu	22008	***

**12- Kaçış kapılarını ve önceliklerini belirleyiniz:**

Tahliye ikaz uyarısı (yangın alarmı buton ikazı, anons vs.) gelir gelmez kat tahliye sorumluları personelin kendisine en yakın merdivenden inmesi konusunda koordinasyon yapıp zaman kaybı ve tek tarafta yoğunlaşmayı engelleyecektir. Tahliye üst katlardan zemin katlara inilerek, bodrum katlardan zemin katlara çıkılarak aynı anda başlayacak şekilde planlanacaktır.

- a) İkinci kattan başlanarak boşaltma işlemine başlanır.
- b) İkinci katta bulunan odalar sırası ile ilk odadan başlanarak boşaltılır.
- c) İkinci katta bulunanlar binayı buldukları yere en yakın olan çıkış merdivenlerinin bulunduğu kapılardan boşaltırlar.
- d) Birinci katta bulunan odalar sırası ile ilk odadan başlanarak boşaltılır.
- e) Birinci katta bulunanlar binayı buldukları yere en yakın olan çıkış merdivenlerinin bulunduğu kapılardan boşaltırlar.
- f) Zemin, Bodrum tarafından başlanarak Zemin kata sırası ile boşaltılır.
- g) Zemin katta bulunanlar binayı buldukları yere en yakın çıkış kapılarından boşaltırlar.

**13-Binanın Vaziyet Planı:** Bina Kat Planı Ek-1’de gösterilmiştir.

**14-Binanın Kat Kaçış Planı:** Bina Kat Kaçış Planı Ek-2’de gösterilmiştir.

**Hazırlayan**

**İrfan Ekrem ULUTÜRK**  
**Bilgisayar İşletmeni**

## Binanın Vaziyet ve Kat Yerleşim Planlarında;

a) Kaçış (Yangın) Merdivenleri:

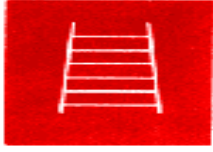

b) Yangın Hortumu:

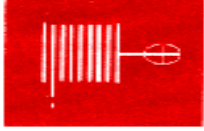

c) Yangın Söndürme Tüpü:



ç) Acil Kaçış Yolları:

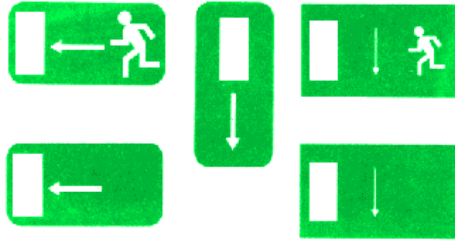

d) Yönler:



e) Acil Toplanma Yeri :

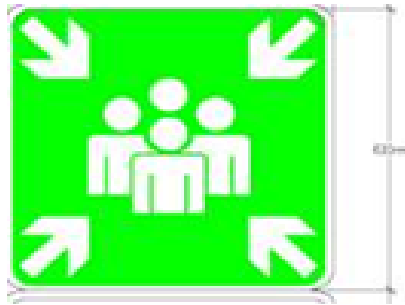

şeklinde gösterilecektir.

DEKANLIK-ZEMİN



# DEKANLIK-1. KAT



1. KAT PLANI

## DEKANLIK-2. KAT

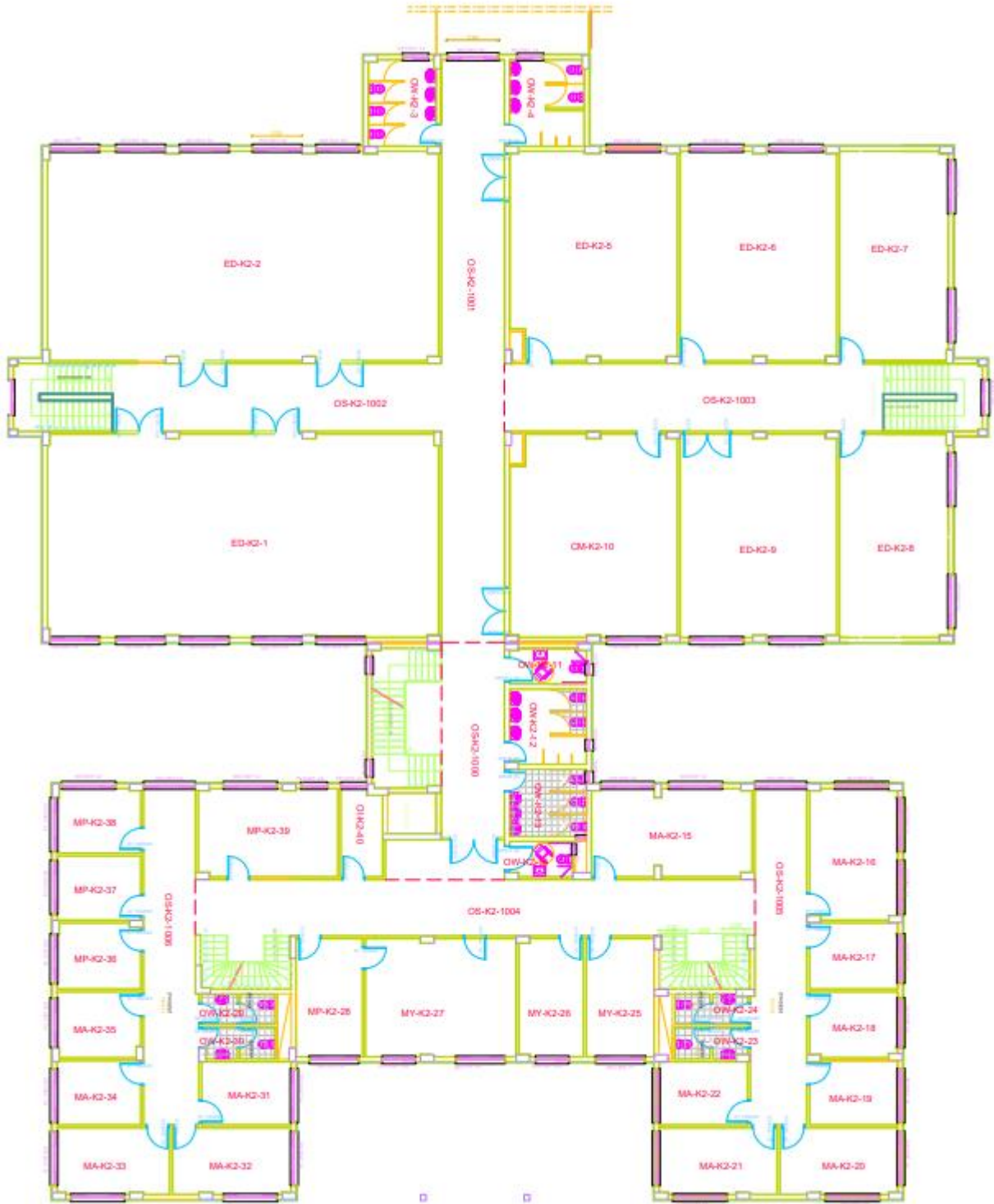

2. KAT PLANI

# NAİM SÜLEYMANOĞLU SPOR SALONU-ZEMİN

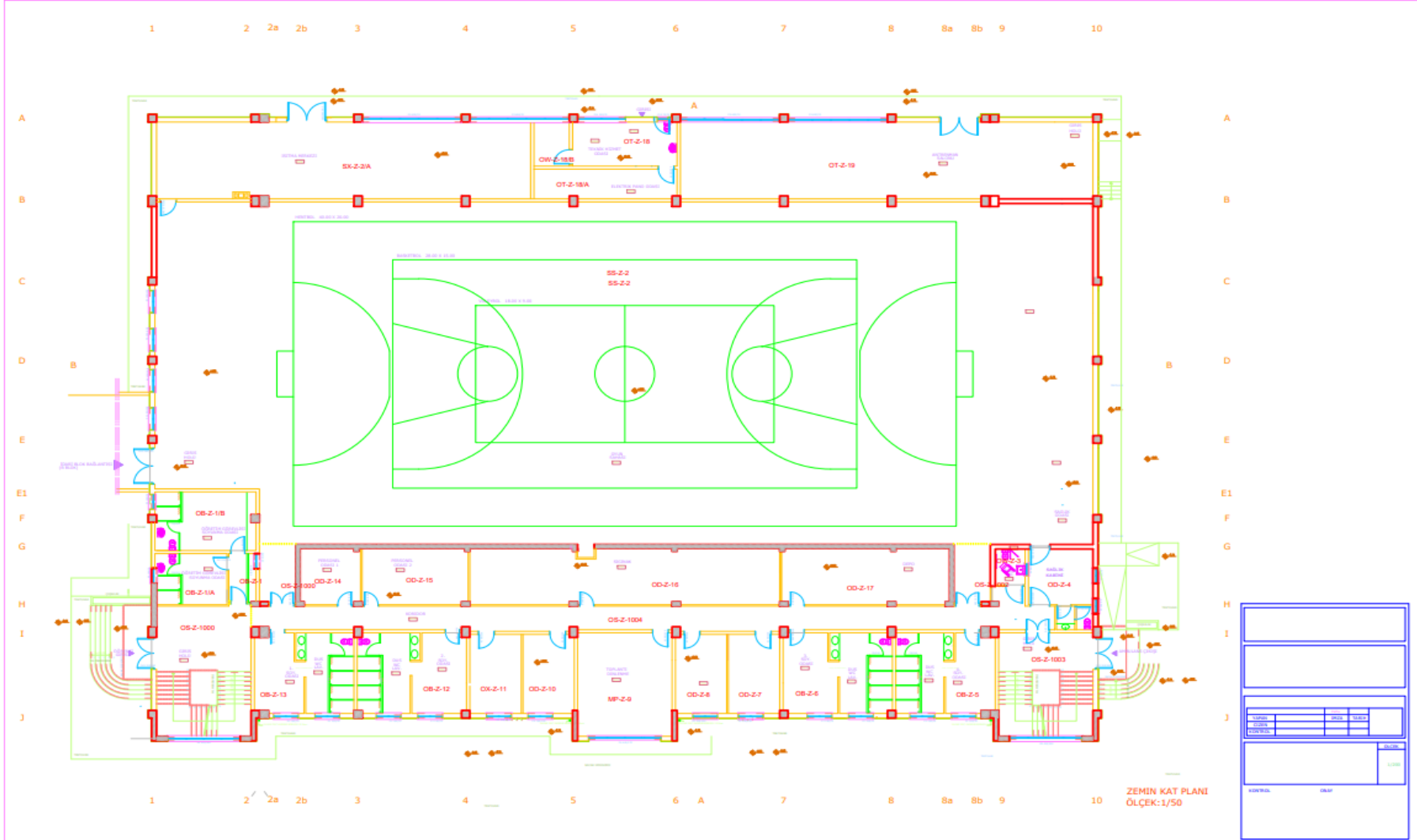

## NAİM SÜLEYMANOĞLU SPOR SALONU -1. KAT

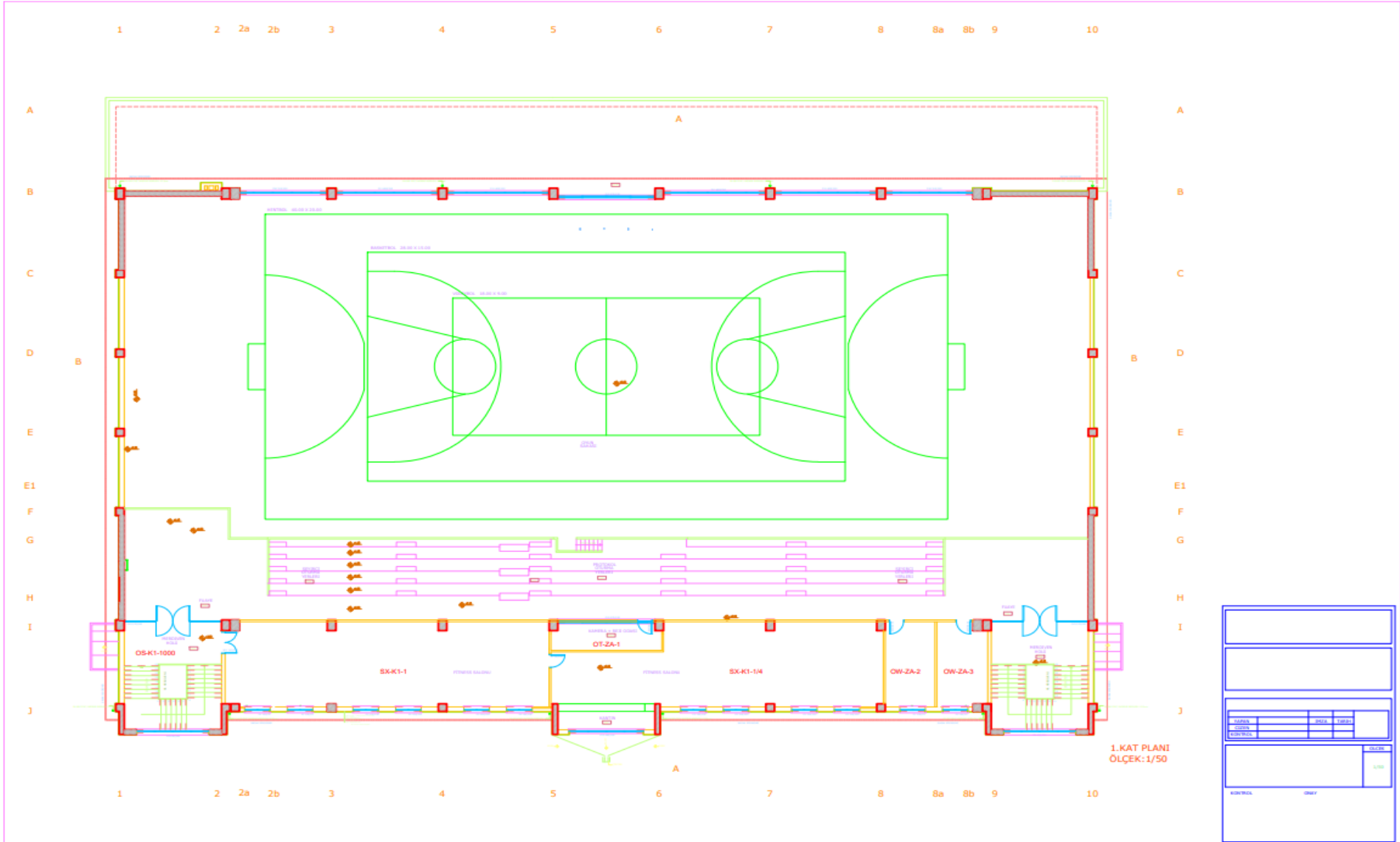

DEKANLIK-ZEMİN

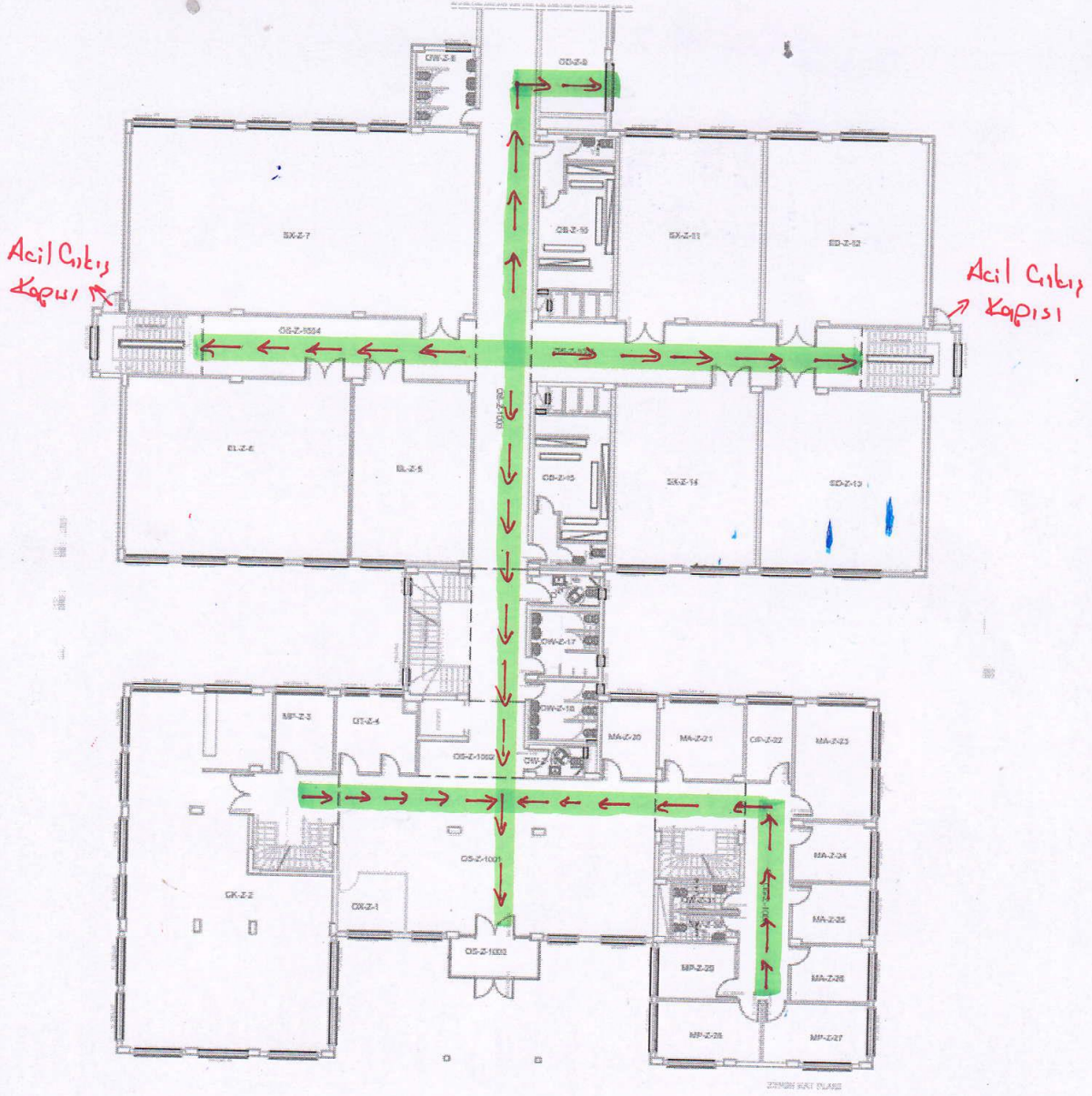

**DEKANLIK-1. KAT**

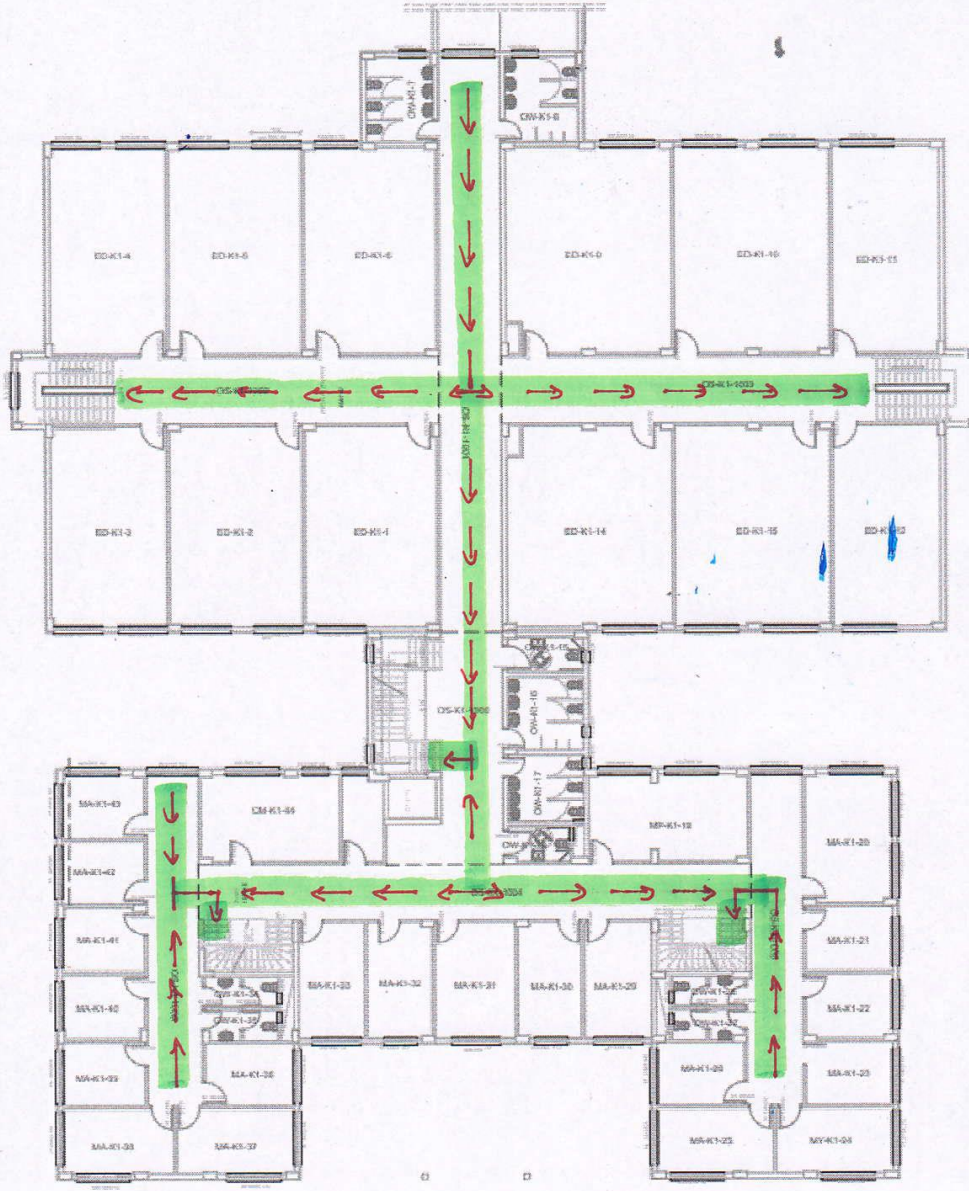

1. KAT PLANI

**DEKANLIK-2. KAT**

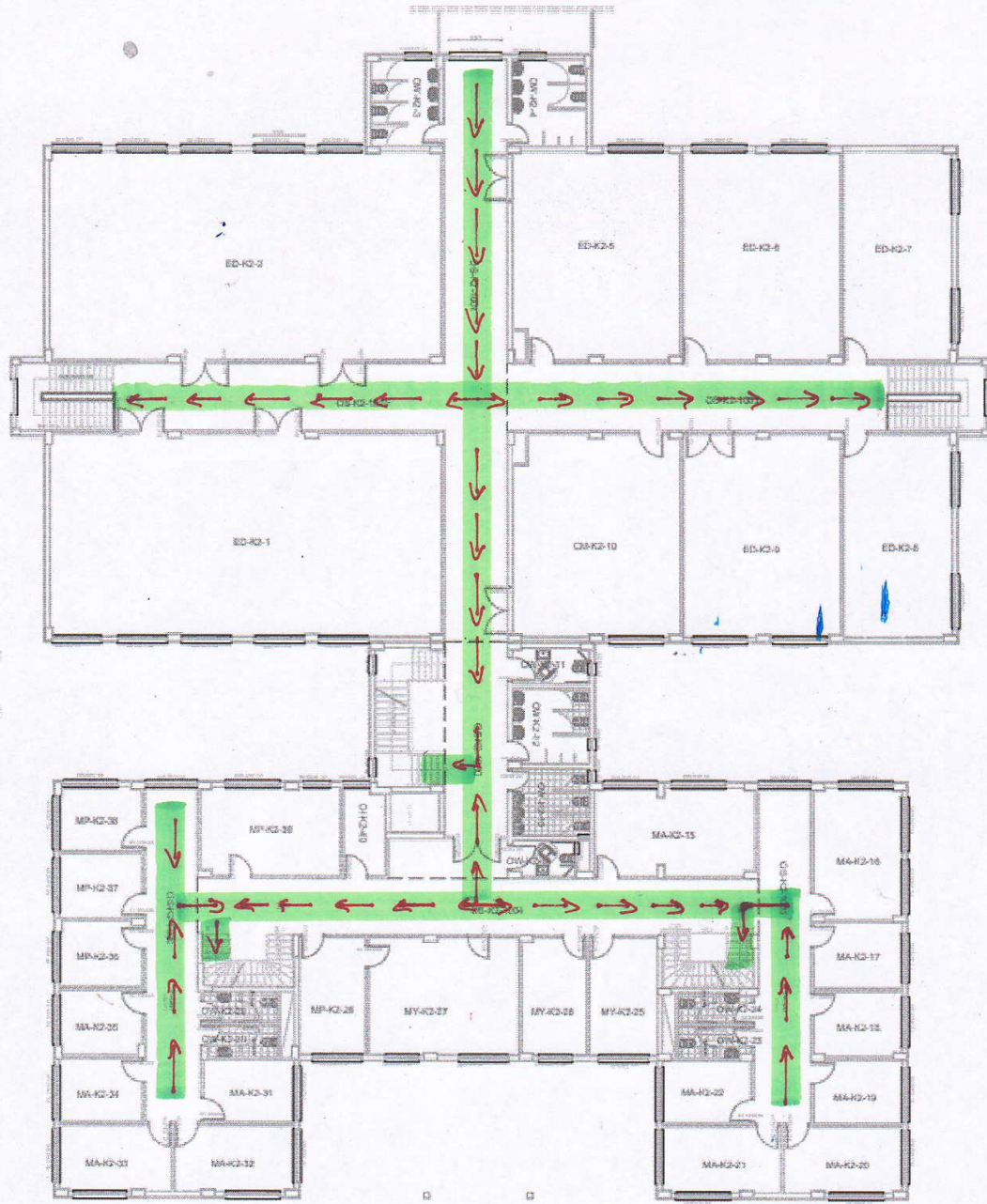

2. KAT PLANI



# NAİM SÜLEYMANOĞLU SPOR SALONU -1. KAT

