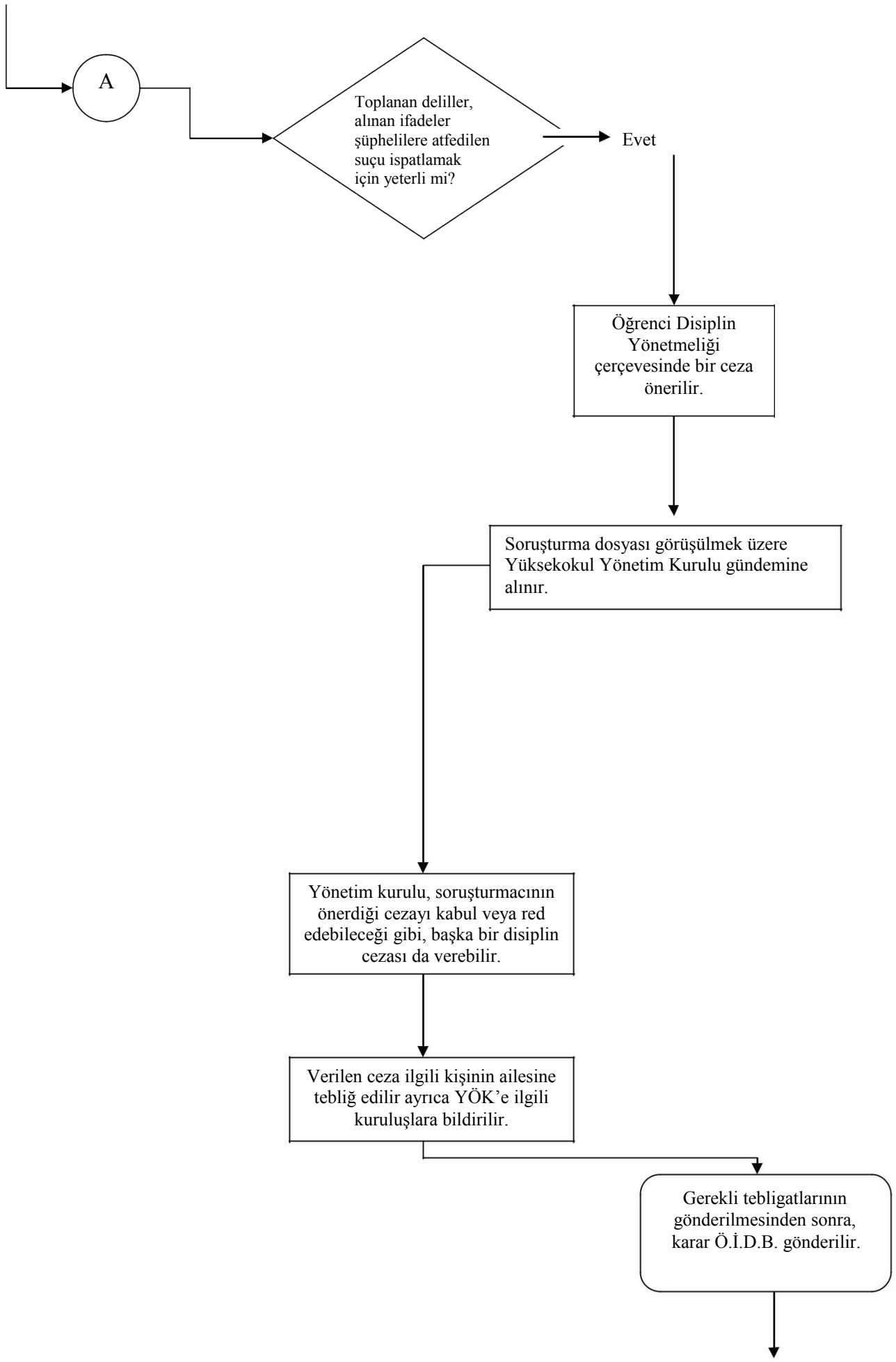
A
Toplanan deliller, alınan ifadeler şüphelilere atfedilen suçu ispatlamak için yeterli mi?
Evet
Öğrenci Disiplin Yönetmeliği çerçevesinde bir ceza önerilir.
Soruşturma dosyası görüşülmek üzere Yüksekokul Yönetim Kurulu gündemine alınır.
Yönetim kurulu, soruşturmacının önerdiği cezayı kabul veya red edebileceği gibi, başka bir disiplin cezası da verebilir.
Verilen ceza ilgili kişinin ailesine tebliğ edilir ayrıca YÖK'e ilgili kuruluşlara bildirilir.
Gerekli tebligatlarının gönderilmesinden sonra, karar Ö.İ.D.B. gönderilir.