



T.C. KÜLTÜR VE TURİZM  
BAKANLIĞI



# Sentez İzler

9-17 Eylül 10.00-22.00

Anadolu Hamidiye Tabyası 8. Bonet

SERGI

ÜCRETSİZ



Troya Kültür Yolu

[kulturyolufestivalleri.com](http://kulturyolufestivalleri.com)



CANAKKALE  
SAVASLARI  
GELİBOLU TARİHİ  
ALAN BASKANLIĞI



## **Sergi Organizasyon Kurulu**

### **Başkan**

Prof. Dr. Yeşim Zümrüt

Doç Dr. Deniz Kürşad

Doç. Dr. Seyhan Boztepe

### **Sergi Düzenleme**

Dr. Öğr. Üyesi Zehra Evrim Kanat

Öğr. Gör. D. Berna Batur

Öğr. Gör. Şeyma Bil

Arş. Gör. Gökhan Keleş

### **Yayın Tasarımı**

Arş. Gör. Kaan Kaya

## Sanatçılar

Alev Çırpıcı  
Ali Gümilcine  
Banu İnanç Uyan Dur  
Burcu Karabey  
Burcu Pehlivan  
Cafer Arslan  
Dalila Özbay  
Damla İşbilen  
Duygu Atalay Onur  
Emine Ketencioğlu  
Emre İkizler  
Emre Yıldız  
Eren Evin Kılıçkaya  
Erol Yıldır  
Esra Aydın  
Fikri Salman  
Gülcan Şenyuvalı  
Gülten Gültepe  
Hikmet Şahin  
Hülya Küpçüoğlu  
İmran Uzun  
İncilay Yurdakul  
İsmail Birlik  
Latife Aktan

## Sanatçılar

Leman Kalay  
Mehmet Ali Gökdemir  
Mehmet Fatih Yelmen  
Mehmet Kavukcu  
Melihat Tüzün  
Murat Kara  
Mustafa Cevat Atalay  
Mustafa Diğler  
Nazan Oskay  
Nihal Şenlier  
Nurcan Perdahçı  
Özer Kanburoğlu  
Özgür Çetintaş  
Reyhan Uludağ  
Ruhcan Akil  
Selahattin Ganiz  
Selçuk Üniversitesi  
Sevinç Köseoğlu Ulubatlı  
Sultan Sökmen  
Şirin Şengel  
Uğurcan Akyüz  
Umut Kayapınar  
Yasemin Özen  
Yeşim Zümrüt  
Yunus Emre Çelik



**Alev Çırpırcı**

İstanbul Beykent Üniversitesi

*Göz Teması, 58x45cm, 2017, Makine örgüsü, dikiş, boya, applike çalışması*



**Ali Gmlcine**

ankırı Karatekin niversitesi, Sanat, Tasarım ve Mimarlık Fakltesi, Resim Blm  
*G Uyanıyor, 40x40, 2018, Bristol zerine serigrafi baskı*



**Banu İnanç Uyan Dur**

Işık Üniversitesi

*Song of The Soul, 34,5x74,5cm, 2019, CGD*



**Burcu Karabey**

Muğla Sıtkı Kocaman Üniversitesi

*Yaşanca Serisinden, 24x20x21cm, 2014, Kalıpla Şekillendirme, Raku Pişirimi*





**Burcu Pehlivan**

İstanbul Beykent Üniversitesi

*Merzifon'da Kar, 35x50cm, 2020, Tuval Üzerine Karışık Teknik*



**Cafer Arslan**

Eskişehir Teknik Üniversitesi

*Ayçiçeği, 81x58cm, 2022, Sisal Lif/ Nonwoven*



**Dalila Özbay**

Tekirdağ Namık Kemal Üniversitesi

*Omnia Vincit Amor, 37x28cm, 2022, Ahşap Oyma*



**Damla İşbilen**

Ege Üniversitesi, Güzel Sanatlar Tasarım ve Mimarlık Fakültesi  
*Bilinç, 2000x2000 px, 2023, Dijital*



**Duygu Atalay Onur**

Beykent Üniversitesi

*Miras -1, 50x50cm, 2019, Sarma işi, ebru, kırkyama, tel sarma*



**Emine Ketencioğlu**

Çankırı Karatekin Üniversitesi Sanat, Tasarım ve Mimarlık Fakültesi  
*Selçuklu, 30x30cm, 2023, Serigrafi, Dikiş*



**Emre İkizler**

Marmara Üniversitesi Güzel Sanatlar Fakültesi  
*Çamur ve İnsan, 75x65cm, 2018, Dijital Fine Art Baskı*

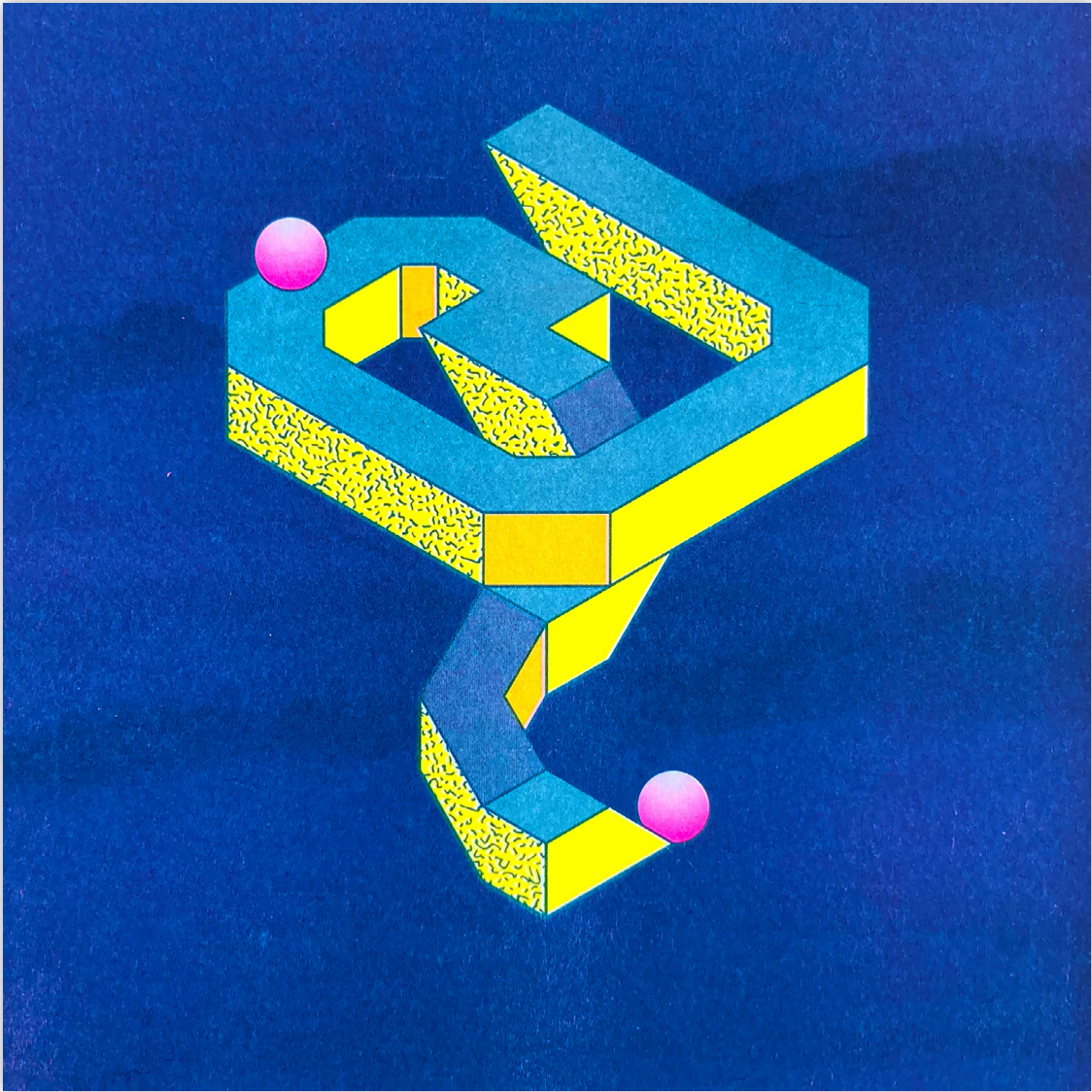

**Emre Yıldız**

Yaşar Üniversitesi

*Back to Memphis - T, 30x30cm, 2021, Risografi*





**Eren Evin Kılıçkaya**

Kütahya Dumlupınar Üniversitesi, Güzel Sanatlar Fakültesi  
Yazıbozum, 29x39cm, 2020, Karışık



**Erol Yıldır**

Kastamonu Üniversitesi, Güzel Sanatlar ve Tasarım Fakültesi  
*Beyaz ılın At, 22x28cm, 2020, Kağıt Üzerine Akrylik*



**Esra Aydın**

Balıkesir Üniversitesi, Güzel Sanatlar Fakültesi  
İsimsiz, 29,5x21cm, 2023, Kuru Kazıma Gravür



**Fikri Salman**

İzmir Kâtip Çelebi Üniversitesi, Sanat ve Tasarım Fakültesi  
*Canlar Ölesi Değil...*, 25x35cm, 2021, Suluboya



**Gülcen Şenyuvalı**

Mersin Üniversitesi, Güzel Sanatlar Fakültesi

*Pembe Bulut, 75x57cm, 2023, Kumaş Üzerine Dikiş ve Kuruboya*



**Gülten Gültepe**

Atatürk Üniversitesi

*Bereket, 50x50cm, 2020, Duralit Üzerine Yağlı Boya*



**Hikmet Şahin**

Selçuk Üniversitesi

*Revizyon XV, 90x90cm, 2019, Karışık Teknik*



**Hülya Küpçüoğlu**

Topkapı Üniversitesi Güzel Sanatlar Tasarım ve Mimarlık Fakültesi  
*Ağaçların Öyküsü, 40x40cm, 2018, T.Ü.A.*



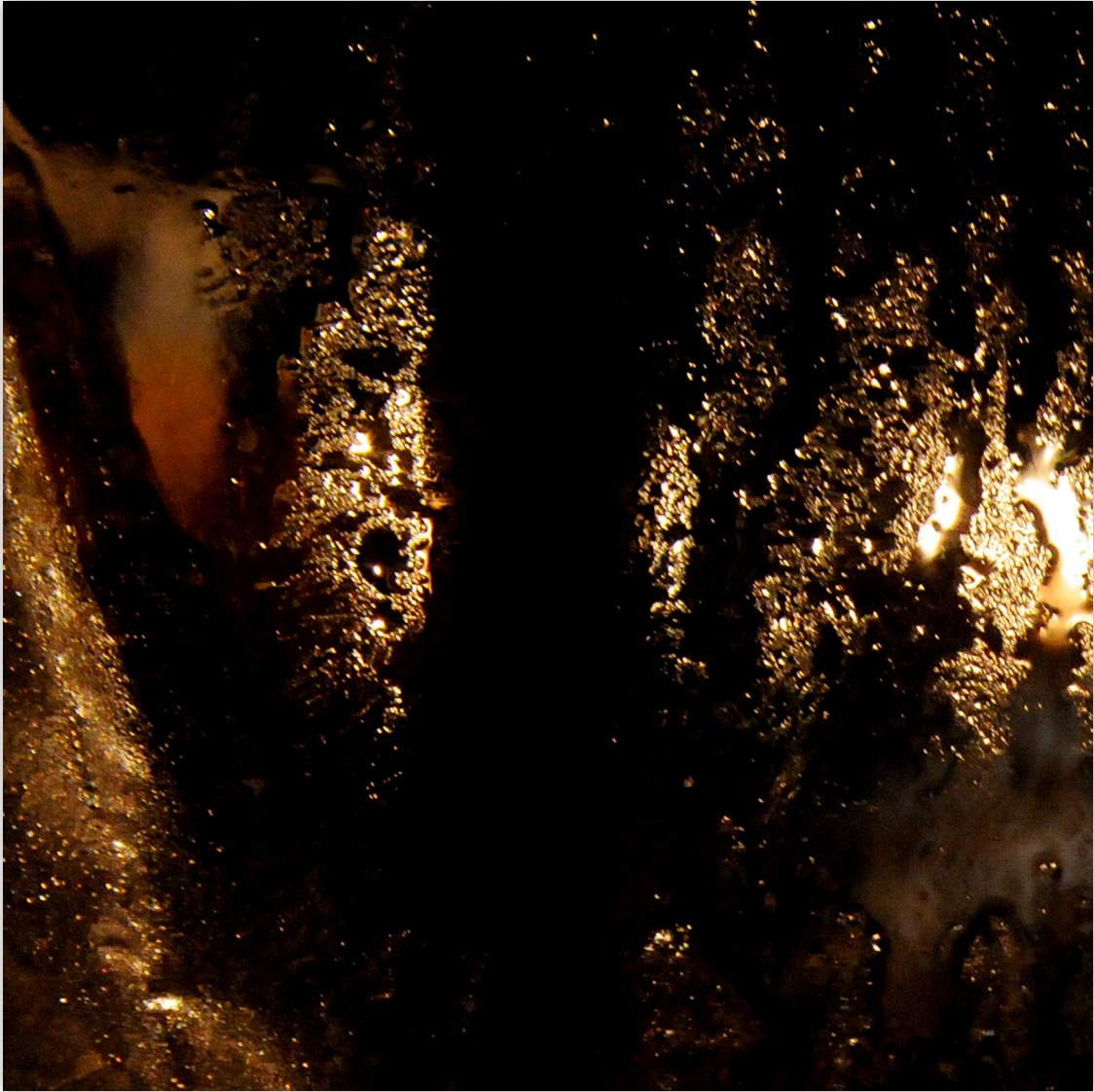

**İmran Uzun**

Kocaeli Üniversitesi, Güzel Sanatlar Fakültesi

*Altın Maskeli Yüzsüzlük, 30x30cm, 2018, Fotoğraf*

# CUMHURİYETİMİZİN KAZANIMLARI

Uşak Üniversitesi Güzel Sanatlar Fakültesi

BİR ŞEHİR  
KURMAK:  
ANKARA  
1923-1933

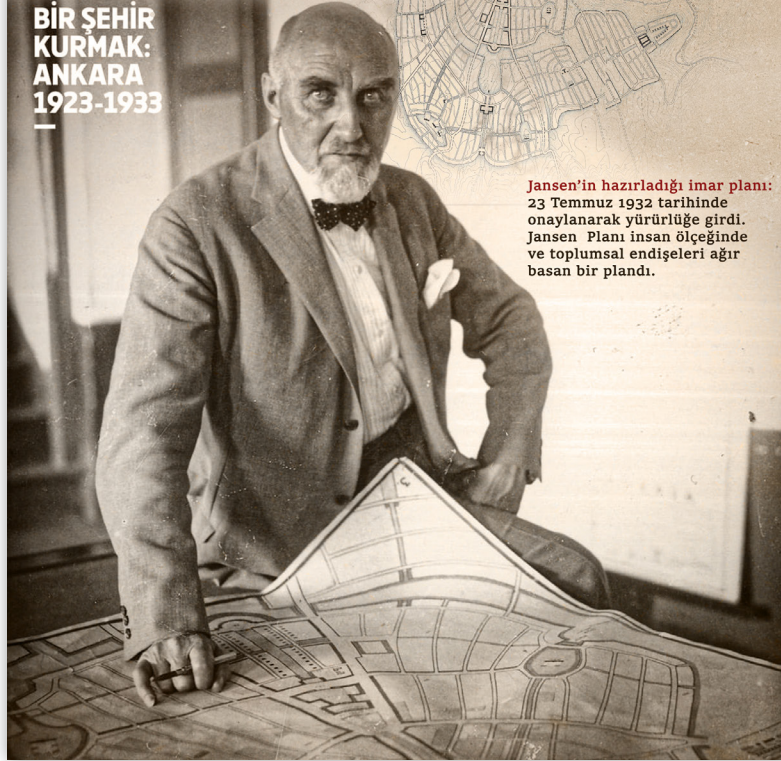

**Jansen'in hazırladığı imar planı:**  
23 Temmuz 1932 tarihinde  
onaylanarak yürürlüğe girdi.  
Jansen Planı insan ölçeğinde  
ve toplumsal endişeleri ağır  
basan bir plandı.



**İncilay Yurdakul**

Uşak Üniversitesi, Güzel Sanatlar Fakültesi

*Cumhuriyetimizin Kazanımları (Jansen), 70x100cm, 2022, Dijital Tasarım*



**Ismail Birlik**  
Bayburt Üniversitesi  
*Dia, 30x45cm, 2022, Fotoğraf*



**Latife Aktan Özel**

Fatih Sultan Mehmet Vakıf Üniversitesi Güzel Sanatlar Fakültesi  
*Rumi ve Hatai, 95x65cm, 1997, Desen Özgün tasarım*

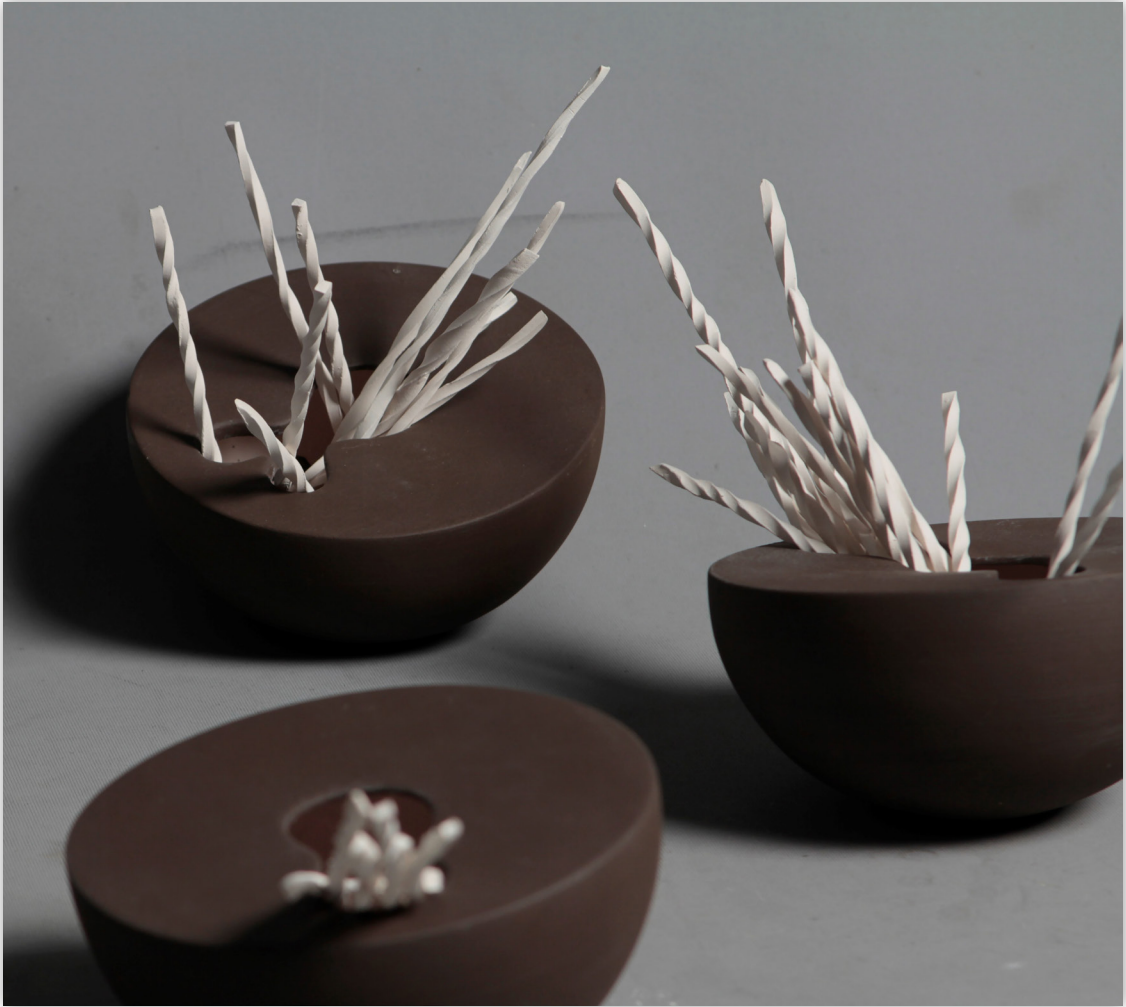

**Leman Kalay**

Çukurova Üniversitesi, Güzel Sanatlar Fakültesi

*Denge, 30x25x8cm, 2021, Döküm ve Elle Şekillendirme, Astar, 1050°*



**Mehmet Ali Gökdemir**

Dicle Üniversitesi Sanat ve Tasarım Fakültesi  
*İsimsiz, 34x31 cm, 2023, Seramik Rölyef*



**Mehmet Fatih Yelmen**

Ordu Üniversitesi, Güzel Sanatlar Fakültesi

*Bir Akademisyenin Portresi, 35x50cm, 2015, Fotoğraf*



**Mehmet Kavukcu**

Erzincan Binali Yıldırım Üniversitesi

*Şiddeti Düşünmek 6 – Ormanlar, 80X120cm, 2019, Performans*





**Melihat Tüzün**

Trakya Üniversitesi

*Ahlat Ağacı, 25x25cm, 2021, Tuval Üzeri Akrilik*



**Murat Kara**

Burdur Mehmet Akif Ersoy Üniversitesi

*Atatürk ve Çocuk, 35x50cm, 2021, Dijital Boyama*



**Mustafa Cevat Atalay**

Gaziantep Üniversitesi, Güzel Sanatlar Fakültesi

*Inscriptions, 50x70cm, 2019, Kağıt Üzerine Pastel ve Akrilik*



**Mustafa Diğler**

Karamanoğlu Mehmetbey Üniversitesi  
*Horozlar Serisinden, 20x29cm, 2020, K.Ü.T.P*



**Nazan Oskay**

Van Yüzüncü Yıl Üniversitesi

*Epifiz, 50x210cm, 2022, Organze kumaş, yün iplik, polyester iplik / örme, makine nakışı*



**Nihal Şenlier**

Doğuş Üniversitesi, Sanat ve Tasarım Fakültesi  
Tokyo, 65x57cm, 2000, Tual Üzeri Yağlı Boya



**Nurcan Perdahçı**

Altınbaş Üniversitesi, Güzel Sanatlar Fakültesi  
*Bellek ve İz Serisi No:21, 60x80cm*



**Özer Kanburođlu**

İstanbul Aydın Üniversitesi, Güzel Sanatlar Fakültesi  
*Dökümcü, 68x88cm, 1992, Analog Fotoğraf*





**Özgür Çetintaş**

Bitlis Eren Üniversitesi, Güzel Sanatlar Fakültesi

*Necm Suresi 25. Ayet, 25x34cm, 2023, Celi Sülüs İstif*



**Reyhan Uludağ**  
İstanbul Kültür Üniversitesi  
*Sınırlar, 70x50cm, 2022, Karışık Teknik*

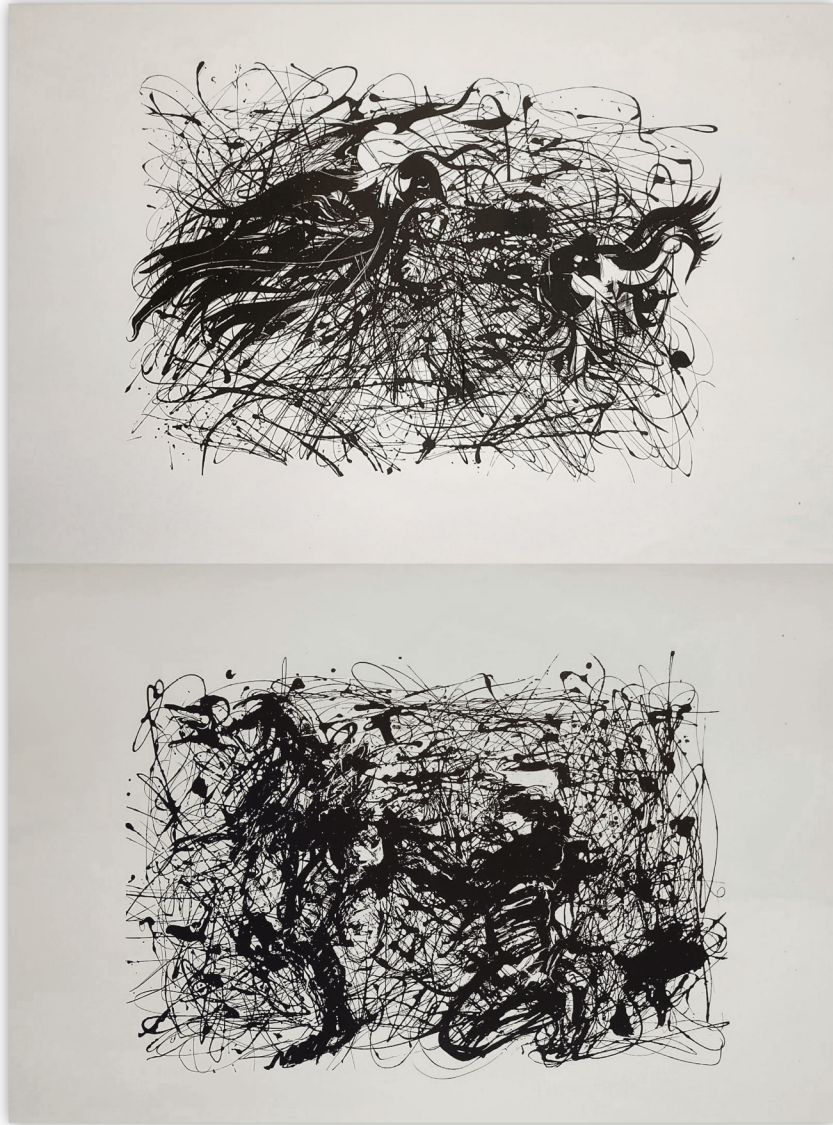

**Ruhcan Akil**

İstanbul Gedik Üniversitesi, Mimarlık ve Tasarım Fakültesi

*AN-ANI, 100x70cm, 2019, Renkli Resim Kartonü Üzerine Tek Renk Serigraf Baskı*



**Selahattin Ganiz**

İstanbul Arel Üniversitesi

*Ülkü, 50x70cm, 2015, Kağıt Üzerine Akrilik*



**Selçuk Üniversitesi El Sanatları Bölümü**

Selçuk Üniversitesi, Mimarlık ve Tasarım Fakültesi

*Derviş Sikkesi, 40x60cm, 2020, Makinada Maraş İşi, Pul Boncuk Tutturma*



**Sevinç Köseoğlu Ulubatlı**

Ankara Müzik ve Güzel Sanatlar Üniversitesi

*Yüzleşme, 19x25x20cm, 2017, Seramik, Elle-Kalıpla Şekillendirme, İthal Şamot, Döküm Kili, 1020° Raku Pişirimi*



## Şirin Şengel

Eskişehir Osman Gazi Üniversitesi

İtalyan Konutlar A-Blk B-Blk C-Blk, 53x25cm, 2020, Karışık Teknik



**Sultan Sökmen**

Afyon Kocatepe Üniversitesi, Güzel Sanatlar Fakültesi  
*Korkuluk, 80x120cm, 2023, Dokuma*





**Uğurcan Akyüz**

Toros Üniversitesi

*Çiçekli Kadın, 70x100cm, 2023, T.Ü. Karışık Teknik*



**Umut Kayapınar**

Akdeniz Üniversitesi

*Periferik Yayma, 46x100cm, 2023, Tuval Üzeri Akrilik*



**Yasemin Özen**

Maltepe Üniversitesi, Güzel Sanatlar Fakültesi  
*Hayat Ağacı, 116x68cm, 2020, Karışık Teknik*



**Yeşim Zümrüt**

Çanakkale Onsekiz Mart Üniversitesi, Güzel Sanatlar Fakültesi  
Çardak; "Kaos ve Yükleler", 65x65cm, 2022



**Yunus Emre Çelik**

Bursa Uludağ Üniversitesi Güzel Sanatlar Fakültesi

*Mahfuz, 40x40cm, 2023, Hüsn-i Hat, Celi Divani Levha, Lacivert Aharlı Kağıt, Beyaz Mürekkep*