

ÇOMÜ Güzel Sanatlar Fakültesi İnteraktif Fakülte Kataloğu

ÇOMU Faculty of Fine Arts
Interactive Faculty Catalogue

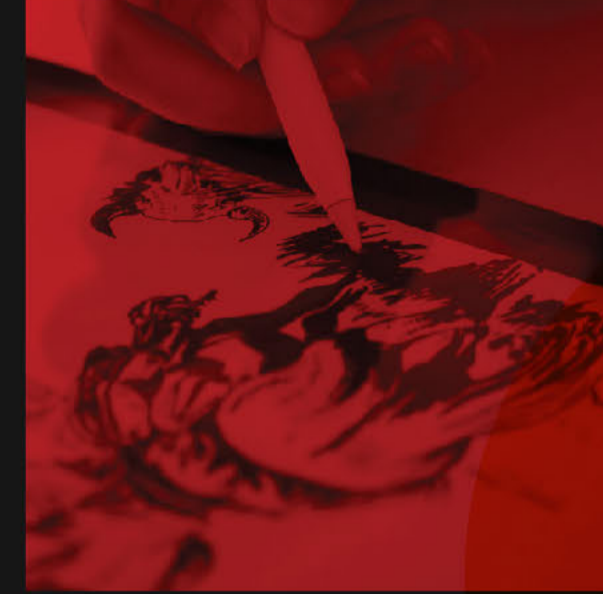

**Geleneksel
Türk
Sanatları
Bölümü**
Traditional
Turkish Arts
Department



**Grafik
Tasarımı
Bölümü**
Graphic
Design
Department

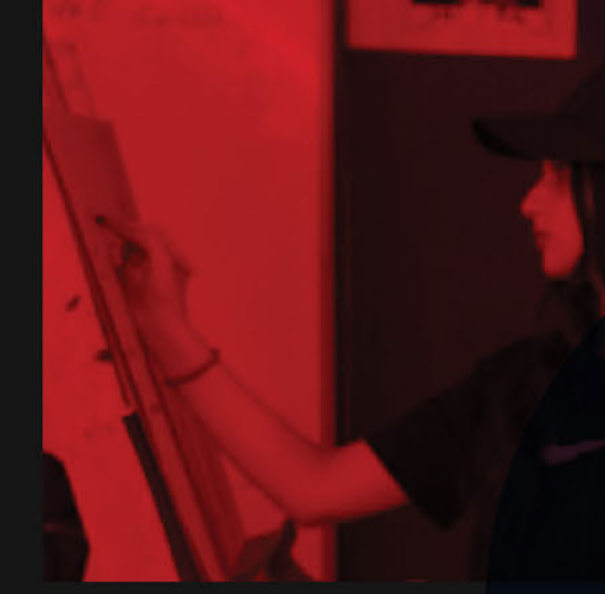

**Resim
Bölümü**
Painting
Department



**Seramik ve
Cam
Bölümü**
Ceramics and
Glass
Department

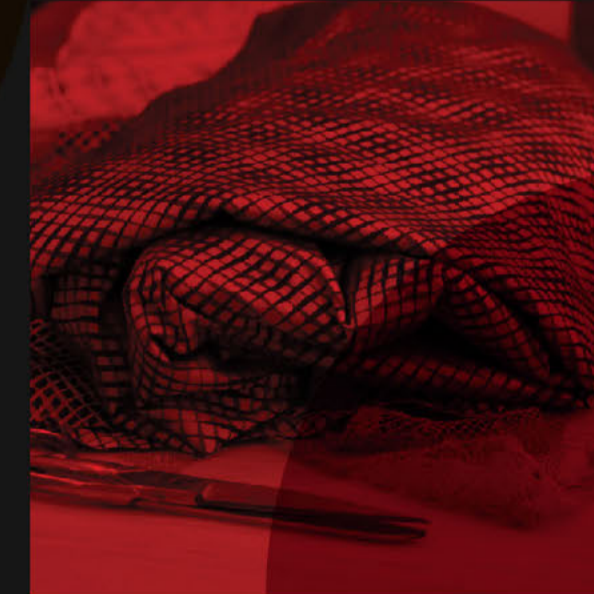

**Tekstil ve
Moda
Tasarımı
Bölümü**
Textile and
Fashion
Design
Department

**Tiyatro
Bölümü**
Theatre
Department



Dekan

Dean
Prof. Dr. Didem Çatal

Dekan Yardımcıları

Vice Dean
Doç. / Assoc. Prof. Gülşah Polat Turhan
Dr. Öğr. Ü. / Assist. Prof. Müjde Yücel Coşar

Fakülte Sekreteri

Faculty Secretary
Şaban Oğuz Ünal

Tasarım ve Uygulama

Design and Application
Prof. Dr. Didem Çatal
Öğr. Gör. / Lecturer Semra Çam

Kapak Tasarım

Cover Design
Prof. Dr. Didem Çatal

Çeviri

Translation
Arş. Gör. Dr. / R.A. PhD. Kaan Kaya

İçerik

Contents
Öğr. Gör. / Lecturer Şeyma Bil
Arş. Gör. Dr. / R.A. PhD. Kaan Kaya
Arş. Gör. / R.A. Gökhan Keleş

Adres: Çanakkale Onsekiz Mart Üniversitesi
Güzel Sanatlar Fakültesi
Terzioğlu Yerleşkesi - Çanakkale

Tel: 0286 218 05 35 - 0286 218 00 18

Faks: 0286 218 05 36

E-Posta: gsf@comu.edu.tr

Address: Çanakkale Onsekiz Mart University
Faculty of Fine Arts
Terzioğlu Campus - Çanakkale

Tel: +90 286 218 05 35 - +90 286 218 00 18

Fax: +90 286 218 05 36

E-Mail: gsf@comu.edu.tr

gsf.comu.edu.tr 
Çanakkale - Türkiye - 2022

 /comufinearts

 /onsekizmartuni

/Güzel Sanatlar Fakültesi ÇOMÜ

Geleneksel Türk Sanatları Bölümü

Traditional
Turkish
Arts
Department

geleneksel.gsf.comu.edu.tr



Geleneksel Türk Sanatları Bölümü

Bölümümüz 2001 yılından itibaren faaliyet göstermeye başlamıştır. Öğrencilerimizin Geleneksel Türk Sanatları bünyesinde bulunan Çini, Tezhip, Hat ve Geleneksel Tekstil, Çini Restorasyon, Minyatür, Sürdürülebilir Tasarım, Kültürel Miras alanlarında bilgi sahibi ve uygulayıcısı olarak mezun olmaları hedeflenmektedir.

Dört yıllık uygulamalı ve teorik derslerle hedefimiz, Türk Sanatını, tarihini ve kültürel varlıklarını bilen ve bu değerleri koruyabilen, çağdaş üretimlerine aktarabilen, ulusal ve uluslararası sanat, tasarım alanında yer edinebilen, Türk kültürü ve sanatını tüm dünyaya tanıtabilen, geleneksel sanatları sürdürebilen, sanatçı ve tasarımcı yetiştirerek, Türk Sanatına bilimsel ve sanatsal katkıyı sağlamaktır.

Traditional Turkish Arts Department

Traditional Turkish Arts department has been active since 2001. During The 4-year Education Period; It is aimed that our students graduate as knowledgeable practitioners in the fields of Tile, Illumination, Calligraphy and Traditional Textile, Tile Restoration, Miniature, Sustainable Design, Cultural Heritage, which are within the scope of Traditional Turkish Arts.

Through four-year applied and theoretical courses, our department aims to raise artists and designers who knows and preserves the values, history and cultural assets of Turkish Art; transfers them to contemporary productions; claims their place in national and international art and design; introduces Turkish culture and art to the whole world; maintains traditional arts and by doing so provides scientific and artistic contribution to Turkish Art.

Geleneksel Türk Sanatları Bölümü Akademik Kadro

Turkish Traditional Arts Department Academic Staff

Akademik kadro fotoğraflarına tıklanarak öğretim üyelerinin bilgilerine ulaşılabilir. 



İrem Pala
Doç. / Assoc. Prof.
Geleneksel Türk Sanatları
Bölüm Başkanı
Head of Traditional
Turkish Arts Department

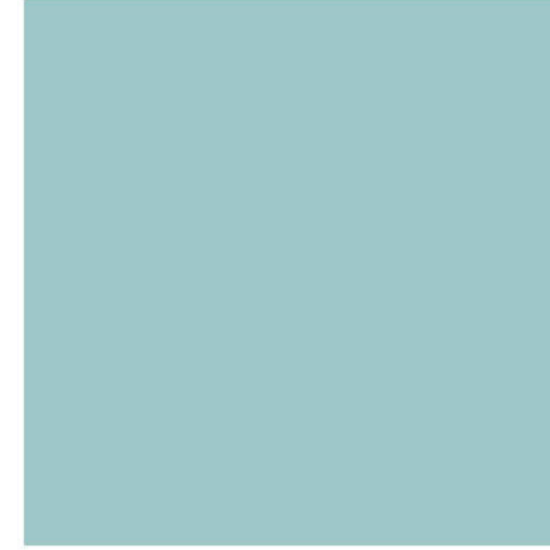

Berna İleri
Doç. / Assoc. Prof.

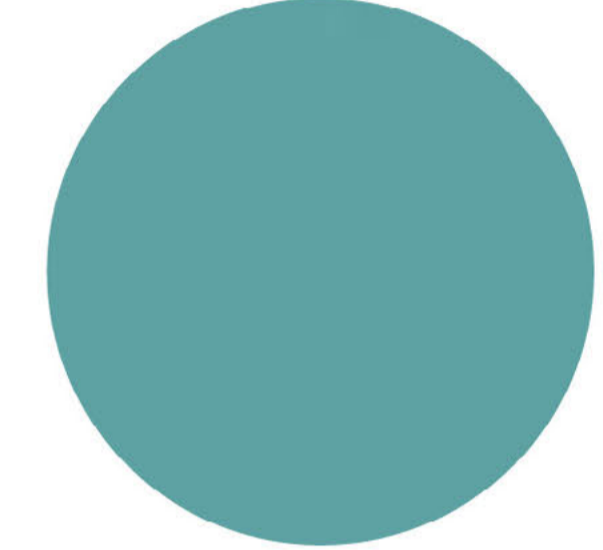

Zeynep Arol
Dr. Öğr. Ü. / Assist. Prof.

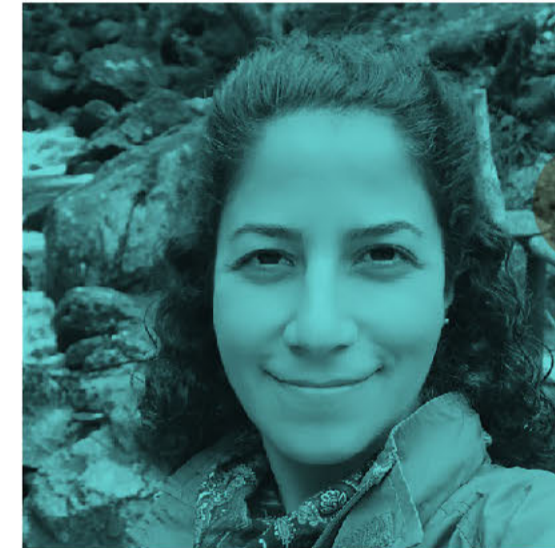

İsmail Öztürk
Öğr. Gör. Dr. / Lecturer PhD.

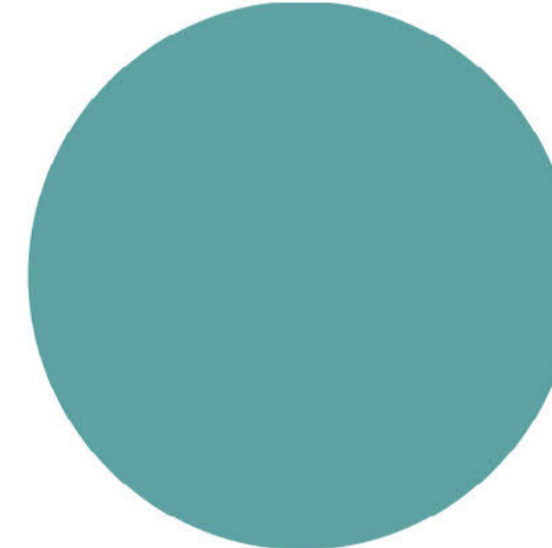
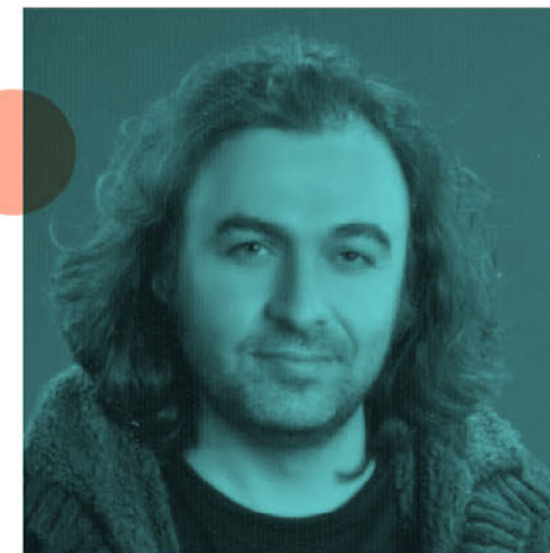

Zerrin Güzel
Öğr. Gör. / Lecturer

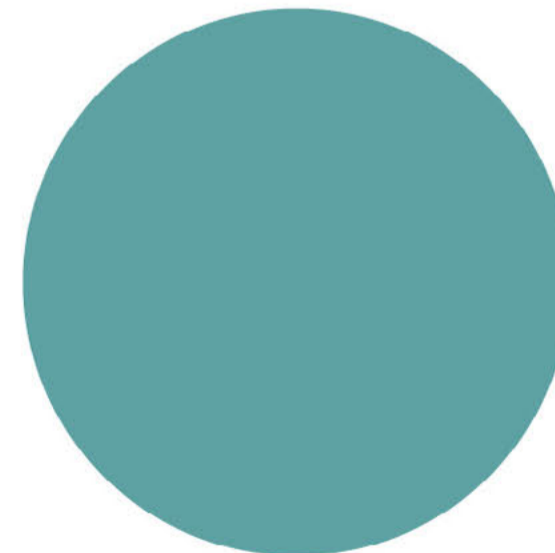

Ders Adı / Course Name	1. Yarıyıl / 1st Semester	Ders Tipi / Course Type
Atatürk İlkeleri ve İnkılap Tarihi I / Atatürk's Principles and History of Turkish Revolution I		Zorunlu / Required
Türk Dili I / Turkish Language I		Zorunlu / Required
İngilizce I / English I		Zorunlu / Required
Desen I / Drawing I		Zorunlu / Required
Temel Sanat Eğitimi I / Basic Education of Art I		Zorunlu / Required
Genel Sanat Tarihi I / General History of Art I		Zorunlu / Required
Perspektif I / Perspective I		Zorunlu / Required
Geleneksel Türk Sanatlarına Giriş I / Introduction to Traditional Turkish Arts I		Zorunlu / Required
Geleneksel Türk Sanatlarında Desen Bilgisi I / Pattern Knowledge in Traditional Turkish Arts I		Zorunlu / Required
Kariyer ve Planlama / Career and Planning		Zorunlu / Required

Ders Adı / Course Name	3. Yarıyıl / 3rd Semester	Ders Tipi / Course Type
Osmanlı Türkçesi I / Turkish Language of Ottomans I		Zorunlu / Required
Türk Kültüründe Gelenek ve Görenekler / Traditions and Customs in Turkish Culture		Zorunlu / Required
Çini Üretimi / Introduce to Produce Traditional Turkish Ceramic		Zorunlu / Required
Hat Sanatı I / The Art Of Calligraphy I		Zorunlu / Required
Tezhip Sanatı I / Art of Illumination I		Zorunlu / Required
Geleneksel Türk Tekstil Sanatları / Traditional Turkish Textile Arts		Zorunlu / Required
Geleneksel Türk Sanatlarında Desen Bilgisi III / Pattern Knowledge in Traditional Turkish Arts III		Zorunlu / Required
Sıralı Fırça Dekor / Decoration Technique of Underglaze Brush		Zorunlu / Required
Geleneksel Türk Sanatları Tarihi / History of Traditional Turkish Arts		Zorunlu / Required

Ders Adı / Course Name	5. Yarıyıl / 5th Semester	Ders Tipi / Course Type
Dijital Ortamda Tasarım I / Digital Design I		Zorunlu / Required
Türk Mitolojisi ve Sanat / Turkish Mythology and Art		Zorunlu / Required
Staj I / Internship I		Zorunlu / Required
Türk İslam Sanatları ve Tarihi II / History and Arts of Islamic Turkish II		Seçmeli / Elective
Çini Atölyesi II / Studio of Traditional Turkish Ceramics II		Seçmeli / Elective
Hat Sanatı Atölyesi II / Studio of The Art Of Calligraphy II		Seçmeli / Elective
Tezhip Sanatı Atölyesi II / Studio of illumination II		Seçmeli / Elective
Çini Bezeme II / Decoration Techniques of Traditional Turkish Ceramic II		Seçmeli / Elective
Çini Üretim Teknolojisi II / Technology of Traditional Turkish Ceramics II		Seçmeli / Elective
Alçı İle Model ve Kalıp Üretimi II / Model and Mold Production with Plaster II		Seçmeli / Elective
Hat Sanatı III / The Art Of Calligraphy III		Seçmeli / Elective
Tezhip Sanatı III / Art of illumination III		Seçmeli / Elective
Minyatür II / Miniature II		Seçmeli / Elective
Türk Hat Tezhip Sanatı Tarihi / History of Turkish Calligraphy Illumination Art		Seçmeli / Elective
Paleografi / Paleography		Seçmeli / Elective
Somut Kültürel Miras / Tangible Cultural Heritage		Seçmeli / Elective
Geleneksel Türk Tekstil Desenleri Tasarımı I / Traditional Turkish Textile Patterns Design I		Seçmeli / Elective
Geleneksel Türk Tekstil Sanatı Atölyesi II / Traditional Turkish Textile Art Studio II		Seçmeli / Elective
Yöresel Dokuma Araştırmaları / Local Weaving Research		Seçmeli / Elective
Geleneksel Türk Sanatlarında Desen Bilgisi V / Pattern Knowledge in Traditional Turkish Arts V		Seçmeli / Elective

Ders Adı / Course Name	7. Yarıyıl / 7th Semester	Ders Tipi / Course Type
Lisans Bitirme Projesi I / Undergraduate Graduation Project I		Zorunlu / Required
Türk İslam Sanatları ve Estetiği I / Turkish Islamic Arts and Aesthetics I		Zorunlu / Required
Çini Atölyesi IV / Studio of Traditional Turkish Ceramics IV		Seçmeli / Elective
Hat Sanatı Atölyesi IV / Studio of The Art Of Calligraphy IV		Seçmeli / Elective
Tezhip Sanatı Atölyesi IV / Studio of illumination IV		Seçmeli / Elective
Geleneksel Türk Tekstil Sanatı Atölyesi IV / Traditional Turkish Textile Art Studio IV		Seçmeli / Elective
Çini Sanatında Hat Sanatı Uygulamaları I / Calligraphy Applications in Traditional Turkish Ceramics I		Seçmeli / Elective
Geleneksel Türk Tekstil Desenleri Tasarımı III / Traditional Turkish Textile Patterns Design III		Seçmeli / Elective
Çini Üretim Teknolojisi IV / Producing Technology of Traditional Turkish Ceramics IV		Seçmeli / Elective
Çini Serigrafi Baskı Tekniği I / Screen Printing Technique of Traditional Turkish Ceramics I		Seçmeli / Elective
Pişmiş Toprak Eser Koruma ve Onarım Yöntemleri / Methods of Restoration and Conversation of Terracotta Works		Seçmeli / Elective
Minyatür IV / Miniature IV		Seçmeli / Elective
Tezhip Sanatı V / Art of illumination V		Seçmeli / Elective
Kalemîşi I / Hand- Drawn I		Seçmeli / Elective
Hat Sanatı V / Art Of Calligraphy V		Seçmeli / Elective
Kaligrafi I / Calligraphy I		Seçmeli / Elective

Ders Adı / Course Name	2. Yarıyıl / 2nd Semester	Ders Tipi / Course Type
Atatürk İlkeleri ve İnkılap Tarihi II / History of Turkish Revolution and Atatürk's Principles II		Zorunlu / Required
Türk Dili II / Turkish Language II		Zorunlu / Required
İngilizce II / English II		Zorunlu / Required
Desen II / Drawing II		Zorunlu / Required
Temel Sanat Eğitimi II / Basic Education of Art II		Zorunlu / Required
Genel Sanat Tarihi II / General History of Art II		Zorunlu / Required
Teknik Çizim ve Geometri / Technical Drawing and Geometry		Zorunlu / Required
Türk Halk Bilimi / Turkish Folklore		Zorunlu / Required
Geleneksel Türk Sanatlarında Desen Bilgisi II / Pattern Knowledge in Traditional Turkish Arts II		Zorunlu / Required

Ders Adı / Course Name	4. Yarıyıl / 4th Semester	Ders Tipi / Course Type
İslamiyetten Önce Türk Sanatları / Turkish Arts Prior Islam		Zorunlu / Required
Türk İslam Sanatları ve Tarihi I / History and Arts of Islamic-Turkish I		Zorunlu / Required
Girişimcilik ve İnovasyon / Entrepreneurship and Innovation		Zorunlu / Required
Hat Sanatı II / Art Of Calligraphy II		Zorunlu / Required
Osmanlı Türkçesi II / Turkish Language of Ottomans II		Seçmeli / Elective
Çini Atölyesi I / Studio of Traditional Turkish Ceramics I		Seçmeli / Elective
Hat Sanatı Atölyesi I / Studio of The Art Of Calligraphy I		Seçmeli / Elective
Tezhip Sanatı Atölyesi I / Studio of illumination I		Seçmeli / Elective
Geleneksel Türk Tekstil Sanatı Atölyesi I / Traditional Turkish Textile Art Studio I		Seçmeli / Elective
Alçı İle Model ve Kalıp Üretimi I / Model and Mold Production with Plaster I		Seçmeli / Elective
Çini Üretim Teknolojisi I / Technology of Traditional Turkish Ceramics I		Seçmeli / Elective
Çini Bezeme I / Decoration Techniques of Traditional Turkish Ceramic I		Seçmeli / Elective
Kitap Sanatlarına Hazırlık / Preparation for Book Arts		Seçmeli / Elective
Minyatür I / Miniature I		Seçmeli / Elective
Tezhip Sanatı II / Art of illumination II		Seçmeli / Elective
Ebru Sanatı I / Marbling I		Seçmeli / Elective
Türk Kültüründe Düz Dokuma Yayımlar / Plain Woven Sheets in Turkish Culture		Seçmeli / Elective
Geleneksel Türk Sanatlarında Desen Bilgisi IV / Pattern Knowledge in Traditional Turkish Arts IV		Seçmeli / Elective
Keçe Atölyesi / Felt Studio		Seçmeli / Elective
Çini Sanatı Tarihi / History of Traditional Turkish Ceramic		Seçmeli / Elective

Ders Adı / Course Name	6. Yarıyıl / 6th Semester	Ders Tipi / Course Type
Staj II / Internship II		Zorunlu / Required
Koruma ve Onarım İlkeleri / Principles of Restoration and Conservation		Zorunlu / Required
Dijital Ortamda Tasarım II / Digital Design II		Seçmeli / Elective
Serigrafi Baskı Tekniği / Screen Printing Technique		Seçmeli / Elective
Çini Atölyesi III / Studio of Traditional Turkish Ceramics III		Seçmeli / Elective
Hat Sanatı Atölyesi III / Studio of The Art Of Calligraphy III		Seçmeli / Elective
Tezhip Sanatı Atölyesi III / Studio of illumination III		Seçmeli / Elective
Geleneksel Türk Tekstil Sanatı Atölyesi III / Traditional Turkish Textile Art Studio III		Seçmeli / Elective
Çini Üretim Teknolojisi III / Technology of Traditional Turkish Ceramics III		Seçmeli / Elective
Çini Bezeme III / Decoration Techniques of Traditional Turkish Ceramic III		Seçmeli / Elective
Hat Sanatı IV / Art Of Calligraphy IV		Seçmeli / Elective
Tezhip Sanatı IV / Art of illumination IV		Seçmeli / Elective
Sürdürülebilir Tasarım / Sustainable Design		Seçmeli / Elective
Minyatür III / Miniature III		Seçmeli / Elective
Epigrafi / Epigraphy		Seçmeli / Elective
Somut Olmayan Kültürel Miras / Intangible Cultural Heritage		Seçmeli / Elective
Geleneksel Türk Tekstil Desenleri Tasarımı II / Traditional Turkish Textile Patterns Design II		Seçmeli / Elective
Geleneksel Türk Sanatlarında Desen Bilgisi VI / Pattern Knowledge in Traditional Turkish Arts VI		Seçmeli / Elective

Ders Adı / Course Name	8. Yarıyıl / 8th Semester	Ders Tipi / Course Type
Lisans Bitirme Projesi II / Undergraduate Graduation Project II		Zorunlu / Required
Tasarımda Geleneksellik ve Modernlik / Traditionality and Modernity in Design		Zorunlu / Required
Türk İslam Sanatları ve Estetiği II / Turkish Islamic Arts and Aesthetics II		Seçmeli / Elective
Çini Atölyesi V / Studio of Traditional Turkish Ceramics V		Seçmeli / Elective
Hat Sanatı Atölyesi V / Studio of The Art Of Calligraphy V		Seçmeli / Elective
Tezhip Sanatı Atölyesi V / Studio of illumination V		Seçmeli / Elective
Geleneksel Türk Tekstil Sanatı Atölyesi V / Traditional Turkish Textile Art Studio V		Seçmeli / Elective
Çini Sanatında Hat Sanatı Uygulamaları II / Calligraphy Applications in Traditional Turkish Ceramics II		Seçmeli / Elective
Geleneksel Pişirim Teknikleri / Traditional Firing Techniques		Seçmeli / Elective
Çini Eser Koruma ve Onarım Yöntemleri / Methods of Restoration and Conversation of Glazed Wares		Seçmeli / Elective
Çini Serigrafi Baskı Tekniği II / Screen Printing Technique of Traditional Turkish Ceramics II		Seçmeli / Elective
Hat Sanatı VI / Art Of Calligraphy VI		Seçmeli / Elective
Kaligrafi II / Calligraphy II		Seçmeli / Elective
Minyatür V / Miniature V		Seçmeli / Elective
Tezhip Sanatı VI / Art of illumination VI		Seçmeli / Elective
Kalemîşi II / Hand- Drawn II		Seçmeli / Elective
Ebru Sanatı II / Marbling II		Seçmeli / Elective
Tekstil Baskı ve Batık Atölyesi / Textile Printing and Batik Studio		Seçmeli / Elective
Türk Kültüründe Geleneksel Giyim Kuşam / Traditional Clothing in Turkish Culture		Seçmeli / Elective

Grafik Tasarımı Bölümü

Graphic
Design
Department

grafik.gsf.comu.edu.tr



Grafik Tasarımı Bölümü

Grafik Tasarımı Bölümü, öğrencilere grafik tasarım, reklam tasarımı, görsel iletişim tasarımı, hareketli grafik tasarım, konsept tasarımı, karakter tasarımı, illüstrasyon, kullanıcı arayüzü / deneyimi tasarımı, fotoğrafçılık gibi alanlarda eğitim vererek iş fırsatı sunan, nitelikli tasarımcılar ve görsel sanatçılar yetiştirmeyi amaçlayan sekiz yarıyılık tam zamanlı bir lisans programıdır. Grafik Tasarımı Bölümü Lisans Programının yanı sıra, Grafik Tasarımı Ana Sanat Dalı Yüksek Lisans programı da bulunmaktadır. 2000 yılında kurulan bölümümüz, ihtiyaç duyulan grafik tasarımcı profiline cevap verebilmek ve ulusal kapasitemizi uluslararası standartlara taşıyabilmek amacıyla sürekli kendini geliştirmektedir. Farklı yeteneklere sahip öğrencilerimize daha iyi eğitim verebilmek için Grafik Tasarımı Anasanat Dalına ek olarak açılan Animasyon ve Oyun Tasarımı Anasanat Dalı 2020-2021 Eğitim Öğretim Yılında eğitime başlamıştır.

Yenilikçi düşünme ve yaratıcı çözümler üretme odaklı müfredatımızla hedefimiz, çağın tasarım gereksinimlerini karşılarken evrensel bir anlatım biçimi olan grafik dilini yetkin kullanabilme becerisi kazandırarak, gelişen teknolojilere sıkı sıkıya bağlı kalarak yaratıcı grafik tasarım çözümleri üretirken topluma, çevreye ve mesleğe karşı sorumluluk geliştirmiş sanatçı ve tasarımcı adayları yetiştirilmiştir.

Graphic Design Department

The Department of Graphic Design aims to train qualified designers and visual artists who offer job opportunities by training students in areas such as graphic design, advertising design, visual communication design, motion graphic design, concept design, character design, illustration, user interface/experience design, photography. In addition to the Graphic Design Department Undergraduate Program, there is also a Graphic Design Master's Program. Our department, which was established in 2000, is constantly improving itself in order to respond to the needed graphic designer profile and to carry our national capacity to international standards. In order to provide better education to our students with different abilities, the Animation and Game Design Department, which was opened in addition to the Graphic Design Department, started education in the 2020-2021 Academic Year.

With our curriculum focused on innovative thinking and producing creative solutions, our aim is to train artists and designer candidates who have developed a responsibility towards society, the environment and the profession while producing creative graphic design solutions by adhering to developing technologies, by providing students with the ability to use graphic language, which is a universal form of expression, while meeting the design needs of the age.

Grafik Tasarımı Bölümü Akademik Kadro

Graphic Design Department Academic Staff

Akademik kadro fotoğraflarına tıklanarak öğretim üyelerinin bilgilerine ulaşılabilir. 



 <p>Didem Çatal Prof. Dr. Dekan / Dean Grafik Tasarımı Bölüm Başkanı Head of Graphic Design Department</p>	 <p>Seyhan Boztepe Doç. / Assoc. Prof. Grafik Tasarımı Bölüm Başkan Yrd. Vice Head of Graphic Design Department</p>	 <p>Deniz Kürşad Doç. / Assoc. Prof.</p>
 <p>Ali Can Metin Doç. / Assoc. Prof.</p>	 <p>Oğuz Tunç Dr. Öğr. Ü. / Assist. Prof. Grafik Tasarımı Bölüm Başkan Yrd. Vice Head of Graphic Design Department</p>	 <p>İ. Devrim Dinç Dr. Öğr. Ü. / Assist. Prof. Animasyon ve Oyun Tasarımı Anasanat Dalı Başkanı Head of Animation and Game Design Major</p>
 <p>Özlem Uyan Dr. Öğr. Ü. / Asslst. Prof.</p>	 <p>Semra Çam Öğr. Gör. / Lecturer</p>	 <p>Kaan Kaya Arş. Gör. Dr. / R.A. PhD.</p>
 <p>Ülkü Sönmez Arş. Gör. / R.A.</p>		

Ders Adı / Course Name	1. Yarıyıl / 1st Semester	Ders Tipi / Course Type
Atatürk İlkeleri ve İnkılap Tarihi I / Atatürk's Principles and History of Turkish Revolution I		Zorunlu / Required
Müzik I / Music I		Zorunlu / Required
Türk Dili I / Turkish Language I		Zorunlu / Required
İngilizce I / English I		Zorunlu / Required
Dijital Teknoloji ve Görüntü / Digital Technology and Image		Zorunlu / Required
Grafik Tasarımı I / Graphic Design I		Zorunlu / Required
Desen I / Drawing I		Zorunlu / Required
Temel Sanat Eğitimi I / Basic Education of Art I		Zorunlu / Required
Genel Sanat Tarihi I / General History of Art I		Zorunlu / Required
Teknik Resim Perspektif I / Technical Drawing Perspective I		Zorunlu / Required
Görsel Algı / Visual Perception		Seçmeli / Elective
Kültür Tarihi I / Cultural History I		Seçmeli / Elective
Kariyer ve Planlama / Career and Planning		Seçmeli / Elective

Ders Adı / Course Name	3. Yarıyıl / 3rd Semester	Ders Tipi / Course Type
Ürün ve Tanıtım Fotoğrafçılığı / Product and Promotional Photography		Zorunlu / Required
Grafik Tasarımı III / Graphic Design III		Zorunlu / Required
Tipografi II / Typography II		Zorunlu / Required
Grafik Sanat Tarihi I / Graphic Art History I		Zorunlu / Required
Hareketli Öyküleme I / Motion Narration I		Zorunlu / Required
Genel Sanat Tarihi III / General History of Art III		Zorunlu / Required
Dijital İllüstrasyon I / Digital Illustration I		Zorunlu / Required
Medya ve İletişim / Media and Communication		Zorunlu / Required
Animasyona Giriş / Introduction to Animation		Seçmeli / Elective
İllüstrasyon I / Illustration I		Seçmeli / Elective
Çevre Grafiği I / Environmental Graphic I		Seçmeli / Elective

Ders Adı / Course Name	5. Yarıyıl / 5th Semester	Ders Tipi / Course Type
Grafik Tasarım V / Graphic Design V		Zorunlu / Required
Ambalaj Tasarımı I / Packaging Design I		Zorunlu / Required
Çağdaş Sanat I / Contemporary Art I		Zorunlu / Required
Bilgilendirme Tasarımı / Information Design		Zorunlu / Required
Yayın Grafiği II / Desktop Publishing Graphic II		Zorunlu / Required
Hareketli Görüntü Tasarımı I / Motion Picture Design I		Zorunlu / Required
Bütünleşik Pazarlama İletişimi / Integrated Marketing Communications		Zorunlu / Required
Sergileme Tasarımı I / Exhibition Design I		Seçmeli / Elective
Deneysel Tipografi I / Experimental Typography I		Seçmeli / Elective
Görsel Efekt Tasarımı / Visual Effects Design		Seçmeli / Elective
Dijital Kurgu I / Digital Editing I		Seçmeli / Elective

Ders Adı / Course Name	7. Yarıyıl / 7th Semester	Ders Tipi / Course Type
Arayüz Tasarımı / Interface Design		Zorunlu / Required
Grafik Tasarım VII / Graphic Design VII		Zorunlu / Required
Portfolyo Tasarımı I / Portfolio Design I		Zorunlu / Required
Reklam Analizi I / Ad Analysis I		Seçmeli / Elective
Özgün Baskı I / Original Printing I		Seçmeli / Elective
İleri Animasyon Teknikleri / Advanced Animation Techniques		Seçmeli / Elective
Oyun Bölüm Tasarımı / Game Level Design		Seçmeli / Elective

Ders Adı / Course Name	2. Yarıyıl / 2nd Semester	Ders Tipi / Course Type
Atatürk İlkeleri ve İnkılap Tarihi II / Atatürk's Principles and History of Turkish Revolution II		Zorunlu / Required
Müzik II / Music II		Zorunlu / Required
Türk Dili II / Turkish Language II		Zorunlu / Required
İngilizce II / English II		Zorunlu / Required
Temel Fotoğraf Teknikleri / Basic Photography Techniques		Zorunlu / Required
Grafik Tasarımı II / Graphic Design II		Zorunlu / Required
Bilgisayar Destekli Tasarıma Giriş / Introduction to Computer Aided Design		Zorunlu / Required
Tipografi I / Typography I		Zorunlu / Required
Desen II / Drawing II		Zorunlu / Required
Temel Sanat Eğitimi II / Basic Education of Art II		Zorunlu / Required
Genel Sanat Tarihi II / General History of Art II		Zorunlu / Required
Hikaye Görselleştirme / Story Visualization		Seçmeli / Elective
Mitoloji / Mythology		Seçmeli / Elective
Teknik Resim Perspektif II / Technical Drawing Perspective II		Seçmeli / Elective
Girişimcilik / Entrepreneurship		Seçmeli / Elective

Ders Adı / Course Name	4. Yarıyıl / 4th Semester	Ders Tipi / Course Type
Dijital İllüstrasyon II / Digital Illustration II		Zorunlu / Required
Semiyotik / Semiotic		Zorunlu / Required
Grafik Tasarımı IV / Graphic Design IV		Zorunlu / Required
Tipografi III / Typography III		Zorunlu / Required
Yayın Grafiği I / Desktop Publishing Graphic I		Zorunlu / Required
Grafik Sanat Tarihi II / Graphic Art History II		Zorunlu / Required
Hareketli Öyküleme II / Motion Narration II		Zorunlu / Required
Genel Sanat Tarihi IV / General History of Art IV		Zorunlu / Required
3B Modellemeye Giriş / Introduction to 3D Modeling		Seçmeli / Elective
İllüstrasyon II / Illustration II		Seçmeli / Elective
2B Dijital Animasyon / 2D Digital Animation		Seçmeli / Elective
Deneysel Fotoğraf ve Video / Experimental Photo and Video		Seçmeli / Elective
Dijital Sanat ve Kültür / Digital Art and Culture		Seçmeli / Elective

Ders Adı / Course Name	6. Yarıyıl / 6th Semester	Ders Tipi / Course Type
Reklam Grafiği / Advertising Graphic		Zorunlu / Required
Grafik Tasarımı VI / Graphic Design VI		Zorunlu / Required
Ambalaj Tasarımı II / Packaging Design II		Zorunlu / Required
Hareketli Görüntü Tasarımı II / Motion Picture Design II		Zorunlu / Required
Çağdaş Sanat II / Contemporary Art II		Zorunlu / Required
Dijital İçerik Pazarlama / Digital Content Marketing		Zorunlu / Required
Staj / Internship		Zorunlu / Required
Sergileme Tasarımı II / Exhibition Design II		Seçmeli / Elective
Deneysel Tipografi II / Experimental Typography II		Seçmeli / Elective
Dinamik Simülasyonlar / Dynamic Simulations		Seçmeli / Elective
Dijital Kurgu II / Digital Editing II		Seçmeli / Elective

Ders Adı / Course Name	8. Yarıyıl / 8th Semester	Ders Tipi / Course Type
Portfolyo Tasarımı II / Portfolio Design II		Zorunlu / Required
Bitirme Projesi / Graduation Project		Zorunlu / Required
Tasarım ve Etik / Design and Ethics		Zorunlu / Required
Reklam Analizi II / Ad Analysis II		Seçmeli / Elective
Özgün Baskı II / Original Printing II		Seçmeli / Elective
Deneysel Animasyon Üretimi / Experimental Animation Production		Seçmeli / Elective
Oyun Projesi / Game Project		Seçmeli / Elective

Resim Bölümü

Painting Department

resim.gsf.comu.edu.tr



Resim Bölümü

Resim bölümü; hedefleri olan, bu hedeflere doğru ilerleyen, şeffaf ve katılımcı bir yönetim tarzıyla ilgili tüm paydaşları sürece dahil etmeye çalışan deneyimli kadrosuyla güçlü bir yapıya sahip, sekiz yarıyılık tam zamanlı örgün bir lisans derecesi programıdır. Öğretim programı, resim atölyesi ve desen derslerinin yanı sıra, baskı teknikleri, mozaik gibi destekleyici uygulama atölyeleri ve sanat tarihi derslerinden oluşmaktadır. Resim Bölümü Lisans Programının yanı sıra, Resim Ana Sanat Dalı Yüksek Lisans ve Sanatta Yeterlik Programları da bulunmaktadır. Hedefimiz kültür, sanat, estetik, çevre ve sosyal bilinci gelişmiş, geçmişten günümüze aktarılmış kültürel değerleri koruyarak uluslararası standartlarda, yaratıcı, özgün sanat eserleri ve bilgi üretebilen, özgür ve eleştirel düşünebilen, sanatsal ve estetik beğeninini topluma yayılmasını sağlayan çağdaş sanatçılar yetiştirmektir.



Painting Department

Painting Department is an eight-semester full-time, formal undergraduate degree program with a strong structure with its experienced staff that has goals, progresses towards these goals, and tries to involve all stakeholders in the process with a transparent and participatory management style. The curriculum consists of painting workshops and drawing lessons, as well as supporting application workshops such as printing techniques, mosaics, and art history lessons. In addition to the Undergraduate Program, Painting Department also has both Master's and Proficiency in Art Programs. Mission of our department is to educate contemporary artists who have developed cultural, artistic, aesthetic, environmental and social awareness; can produce creative, original works of art and knowledge at international standards; can think freely and critically, and ensure the spread of artistic and aesthetic taste to the society by preserving cultural values transferred from the past to the present.



Resim Bölümü Akademik Kadro

Painting Department Academic Staff

Akademik kadro fotoğraflarına tıklanarak öğretim üyelerinin bilgilerine ulaşılabilir. 

 <p>Evren Karayel Gökaya Prof. Dr. Rektör Yardımcısı / Vice Rector</p>	 <p>Hakan Daloğlu Prof. Dr. Resim Bölüm Başkanı Head of Painting Department</p>	 <p>Canan Atalay Aktuğ Prof. Dr.</p>	 <p>Gülşen Görenek Doç. / Assoc. Prof.</p>	 <p>Cenk Beyhan Doç. / Assoc. Prof.</p>	 <p>Ezgi Yemencioğlu Doç. / Assoc. Prof. Resim Bölüm Başkan Yrd. Vice Head of Painting Department</p>	 <p>Mert Yavaşca Dr. Öğr. Ü. / Assist. Prof. Resim Bölüm Başkan Yrd. Vice Head of Painting Department</p>
 <p>Umut Germeç Doç. / Assoc. Prof.</p>	 <p>Gül Sarıdkmen Dr. Öğr. Ü. / Assist. Prof.</p>	 <p>Güllz Baydemir Dr. Öğr. Ü. / Assist. Prof.</p>	 <p>Metin Balcı Öğr. Gör. / Lecturer</p>	 <p>Ayşe Eklci Arş. Gör. / R.A.</p>	 <p>Gökhan Keleş Arş. Gör. / R.A.</p>	 <p>Vahid Novruzov Dr. Öğr. Ü. / Assist. Prof.</p>

Ders Adı / Course Name	1. Yarıyıl / 1st Semester	Ders Tipi / Course Type
Atatürk İlkeleri ve İnkılap Tarihi I / Atatürk's Principles and History of Turkish Revolution I		Zorunlu / Required
Müzik I / Music I		Zorunlu / Required
Desen I / Drawing I		Zorunlu / Required
Resim Atölyesi I / Painting Workshop I		Zorunlu / Required
Temel Sanat Eğitimi I / Basic Education of Art I		Zorunlu / Required
Genel Sanat Tarihi I / General History of Art I		Zorunlu / Required
Resim Teknolojisi I / Painting Technology I		Zorunlu / Required
Türk Dili I / Turkish Language I		Zorunlu / Required
İngilizce I / English I		Zorunlu / Required
Teknik Resim Perspektif I / Technical Drawing Perspective I		Seçmeli / Elective
Figüratif Desen I / Figurative Drawing I		Seçmeli / Elective

Ders Adı / Course Name	3. Yarıyıl / 3rd Semester	Ders Tipi / Course Type
Resim Atölyesi III / Painting Studio III		Zorunlu / Required
Sanatsal Anatomi I / Artistic Anatomy I		Zorunlu / Required
Desen III / Drawing III		Zorunlu / Required
Resimde Renk ve Kompozisyon I / Color and Composition in Painting I		Zorunlu / Required
Genel Sanat Tarihi III / General History of Art III		Zorunlu / Required
Resimde Çözümleme I / Analysis in Painting I		Seçmeli / Elective
Fotoğraf Teknikleri I / Photography Techniques I		Seçmeli / Elective
Dijital Resim I / Digital Painting I		Seçmeli / Elective
Resim Sanatı Tarihi I / History of Painting I		Seçmeli / Elective
Modelaj I / Modeling I		Seçmeli / Elective
Kültür Tarihi I / Cultural History I		Seçmeli / Elective

Ders Adı / Course Name	5. Yarıyıl / 5th Semester	Ders Tipi / Course Type
Resim Atölyesi V / Painting Studio V		Zorunlu / Required
Desen V / Drawing V		Zorunlu / Required
Deneysel Sanat Atölyesi I / Experimental Art Studio I		Zorunlu / Required
Çağdaş Sanat I / Contemporary Art I		Zorunlu / Required
Resimde Çözümleme III / Analysis in Painting III		Seçmeli / Elective
Gravür Teknikleri I / Engraving Techniques I		Seçmeli / Elective
Mozaik Teknikleri I / Mosaic Techniques I		Seçmeli / Elective
Litoğrafi Teknikleri I / Lithographic Techniques I		Seçmeli / Elective
3 Boyutlu Tasarım Atölyesi I / 3D Design Workshop I		Seçmeli / Elective
Bilgisayar Destekli Tasarım I / Computer Aided Design I		Seçmeli / Elective
Türk Resim Sanatı / Turkish Painting Art		Seçmeli / Elective
Sanat Yönetimi I / Art Direction I		Seçmeli / Elective

Ders Adı / Course Name	7. Yarıyıl / 7th Semester	Ders Tipi / Course Type
Desen VII / Drawing VII		Zorunlu / Required
Resim Atölyesi VII / Painting Studio VII		Zorunlu / Required
Çağdaş Resim Sanatı I / Contemporary Painting I		Seçmeli / Elective
Estetik ve Sanat Kuramları I / Aesthetics and Art Theories I		Seçmeli / Elective
Sanatın Düşünsel Tarihi I / Intellectual History of Art I		Seçmeli / Elective

Ders Adı / Course Name	2. Yarıyıl / 2nd Semester	Ders Tipi / Course Type
Atatürk İlkeleri ve İnkılap Tarihi II / Atatürk's Principles and History of Turkish Revolution II		Zorunlu / Required
Müzik II / Music II		Zorunlu / Required
Resim Atölyesi II / Painting Workshop II		Zorunlu / Required
Desen II / Drawing II		Zorunlu / Required
Temel Sanat Eğitimi II / Basic Education of Art II		Zorunlu / Required
Genel Sanat Tarihi II / General History of Art II		Zorunlu / Required
Resim Teknolojisi II / Painting Technology II		Zorunlu / Required
Türk Dili II / Turkish Language II		Zorunlu / Required
İngilizce II / English II		Zorunlu / Required
Teknik Resim Perspektif II / Technical Drawing Perspective II		Seçmeli / Elective
Kariyer ve Planlama / Career and Planning		Seçmeli / Elective
Mitoloji / Mythology		Seçmeli / Elective
Figüratif Desen II / Figurative Drawing II		Seçmeli / Elective

Ders Adı / Course Name	4. Yarıyıl / 4th Semester	Ders Tipi / Course Type
Resim Atölyesi IV / Painting Studio IV		Zorunlu / Required
Sanatsal Anatomi II / Artistic Anatomy II		Zorunlu / Required
Desen IV / Drawing IV		Zorunlu / Required
Resimde Renk ve Kompozisyon II / Color and Composition in Painting II		Zorunlu / Required
Genel Sanat Tarihi IV / General History of Art IV		Zorunlu / Required
Resim Sanatı Tarihi II / History of Painting II		Seçmeli / Elective
Resimde Çözümleme II / Analysis in Painting II		Seçmeli / Elective
Dijital Resim II / Digital Painting II		Seçmeli / Elective
Kültür Tarihi II / Cultural History II		Seçmeli / Elective
Modelaj II / Modeling II		Seçmeli / Elective
Fotoğraf Teknikleri II / Photography Techniques II		Seçmeli / Elective
Girişimcilik / Entrepreneurship		Seçmeli / Elective

Ders Adı / Course Name	6. Yarıyıl / 6th Semester	Ders Tipi / Course Type
Resim Atölyesi VI / Painting Studio VI		Zorunlu / Required
Desen VI / Drawing VI		Zorunlu / Required
Deneysel Sanat Atölyesi II / Experimental Art Studio II		Zorunlu / Required
Çağdaş Sanat II / Contemporary Art II		Zorunlu / Required
Resimde Çözümleme IV / Analysis in Painting IV		Seçmeli / Elective
Gravür Teknikleri II / Engraving Techniques II		Seçmeli / Elective
Mozaik Teknikleri II / Mosaic Techniques II		Seçmeli / Elective
Litoğrafi Teknikleri II / Lithographic Techniques II		Seçmeli / Elective
3 Boyutlu Tasarım Atölyesi II / 3D Design Workshop II		Seçmeli / Elective
Çağdaş Türk Resim Sanatı / Contemporary Turkish Painting		Seçmeli / Elective
Sanat Yönetimi II / Art Direction II		Seçmeli / Elective

Ders Adı / Course Name	8. Yarıyıl / 8th Semester	Ders Tipi / Course Type
Desen VIII / Drawing VIII		Zorunlu / Required
Resim Atölyesi VIII / Painting Studio VIII		Zorunlu / Required
Bitirme Projesi / Graduation Project		Zorunlu / Required
Çağdaş Resim Sanatı II / Contemporary Painting II		Seçmeli / Elective
Estetik ve Sanat Kuramları II / Aesthetics and Art Theories II		Seçmeli / Elective
Portfolyo Hazırlama ve Sunum Teknikleri / Portfolio Preparation and Presentation Techniques		Seçmeli / Elective
Sanatın Düşünsel Tarihi II / Intellectual History of Art II		Seçmeli / Elective

Seramik ve Cam Bölümü

Ceramics and
Glass
Department

seramikvecam.gsf.comu.edu.tr



Seramik ve Cam Bölümü

Seramik ve Cam Bölümü, 4 yıllık eğitim süresince Artistik ve Endüstriyel Seramik, Artistik ve Endüstriyel Cam Tasarımı ve Sanat Dallarında teorik ve uygulamalı atölye derslerinden oluşan bir programla mezunlar vermektedir. Bu eğitim süresince gerçekleştirdikleri staj çalışmaları ile seramik ve cam sanayisini daha yakından tanıma olanağına da kavuşmaktadırlar. Mezunlarımızın seramik ve cam fabrikalarında iş bulma olanaklarının yanı sıra, açacakları özel atölyelerinde ya da lisansüstü eğitimlerini sürdürerek üniversitelerin ilgili birimlerinde akademik personel olarak çalışabilme şansına da sahiptirler. Bölümümüz ayrıca seramik ve cam sanayisinde ve sanat etkinliklerinde de faaliyet göstermektedir. Evrensel düşünce ve değerlere sahip, ülke ve dünya kültürüne sanat yoluyla katkıda bulunacak; çağdaş, özgür, profesyonel bilgi birikimine dayalı eğitim öğretim anlayışını destekleyen ulusal - uluslararası eğitim öğretim ve araştırma kurumları, sektör ve sivil toplum kuruluşlarıyla ortak çalışmalar yürütmeyi; sanat, tasarım, endüstri ve eğitim alanında, kendi mesleklerinde yetkili ve bilgili bireyler yetiştirme vizyonu ve misyonu bulunmaktadır. Lisans düzeyindeki öğretim programının yanı sıra, yüksek lisans ve sanatta yeterlik programlarımız da bulunmaktadır.

Ceramics and Glass Department

Ceramics and Glass Department graduates with a program consisting of theoretical and applied workshop courses in Artistic and Industrial Ceramics, Artistic and Industrial Glass Design and Art Branches during the 4-year education period. During this training, they have the opportunity to get to know the ceramic and glass industry more closely, through their internships. In addition to the employment opportunities of our graduates in ceramic and glass factories, they also have the chance to work as academic staff in the relevant units of universities by continuing their graduate education in their private workshops. Our department also operates in the ceramic and glass industry and in art activities. Having universal thoughts and values, contributing to the culture of the country and the world through art; to carry out joint studies with national and international education and research institutions, the sector and non-governmental organizations that support a modern, free, professional knowledge-based education approach; It has the vision and mission of raising competent and knowledgeable individuals in the fields of art, design, industry and education. In addition to the undergraduate education program, we also have master's and proficiency in arts programs.

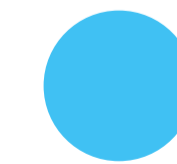

Seramik ve Cam Bölümü Akademik Kadro

Ceramics and Glass Department Academic Staff

Akademik kadro fotoğraflarına tıklanarak öğretim üyelerinin bilgilerine ulaşılabilir. 



Yeşim Zümrüt
Prof. Dr.
Seramik Anasanat Dalı Başkanı
Head of Ceramics Art Major



Fatih Karagül
Prof. Dr.
Seramik ve Cam Bölüm Başkanı
Head of Ceramics And Glass
Department



Ayşe Güler
Prof. Dr.
Seramik ve Cam Bölüm Başkan Yrd.
Vice Head of Ceramics And Glass
Department



Ergün Arda
Doç. / Assoc. Prof.

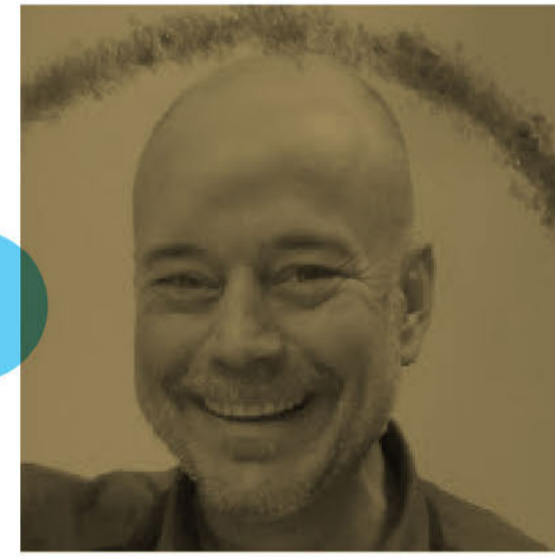

Halide Okumuş Şen
Doç. / Assoc. Prof.



Müjde Coşar
Dr. Öğr. Ü. / Assist. Prof.
Dekan Yardımcısı / Vice Dean
Seramik ve Cam Bölüm Başkan Yrd.
Vice Head of Ceramics And Glass
Department



Mehmet Coşar
Öğr. Gör. Dr. / Lecturer PhD.

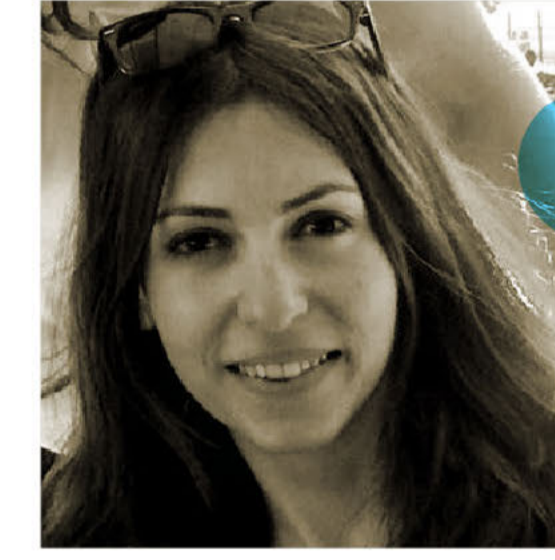

Şeyma Bil
Öğr. Gör. / Lecturer
Cam Anasanat Dalı Başkanı
Head of Glass Art Major



Berrin Kayman
Öğr. Gör. / Lecturer



Berna Batur
Öğr. Gör. / Lecturer

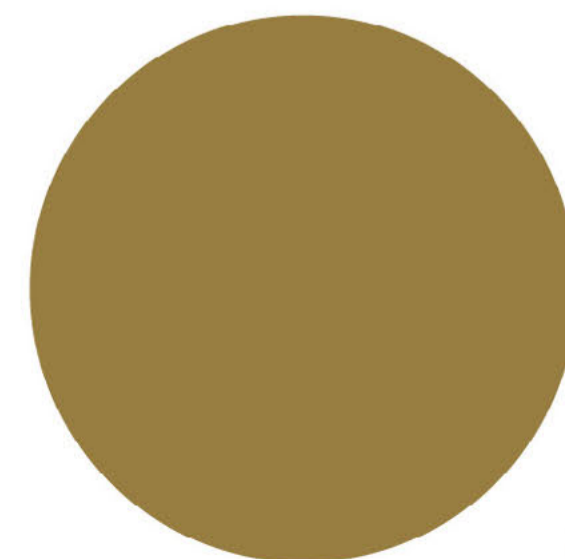

Şeref Doğan
Öğr. Gör. / Lecturer



Halim Kaya
Öğr. Gör. / Lecturer

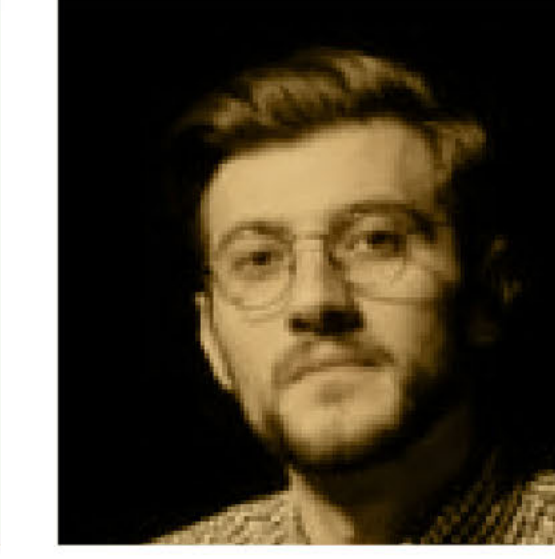

Canalp Sıpahlı
Arş. Gör. / R.A.



Ders Adı / Course Name	1. Yarıyıl / 1st Semester	Ders Tipi / Course Type
Atatürk İlkeleri ve İnkılap Tarihi I / Atatürk's Principles and History of Turkish Revolution I		Zorunlu / Required
Müzik I / Music I		Zorunlu / Required
Model Kalıp Temel Eğitimi I (A-B) / Model Mold Basic Training I (A-B)		Zorunlu / Required
Seramik Temel Eğitimi I (A-B) / Ceramic Basic Education I (A-B)		Zorunlu / Required
Kariyer ve Planlama / Career and Planning		Zorunlu / Required
Desen I / Drawing I		Zorunlu / Required
Temel Sanat Eğitimi I / Basic Education of Art I		Zorunlu / Required
Bilgisayar I / Computer I		Zorunlu / Required
Teknik Resim ve Perspektif I / Technical Drawing and Perspective I		Zorunlu / Required
Genel Sanat Tarihi I / General History of Art I		Zorunlu / Required
Türk Dili I / Turkish Language I		Zorunlu / Required
İngilizce I / English I		Zorunlu / Required

Ders Adı / Course Name	3. Yarıyıl / 3rd Semester	Ders Tipi / Course Type
Alçı Model ve Kalıp Tekniği I (A-B) / Plaster Model and Mold Technique I (A-B)		Zorunlu / Required
Seramik Dekorları I (A-B) / Ceramic Decorations I (A-B)		Zorunlu / Required
Seramik Tasarımı I (A-B) / Ceramic Design I (A-B)		Zorunlu / Required
Seramik Teknolojisi I (A-B) / Ceramic Technology I (A-B)		Zorunlu / Required
Yüzey Tasarım I / Surface Design I		Zorunlu / Required
Bilgisayar Destekli 2D Tasarım I / Computer Aided 2D Design I		Zorunlu / Required
Genel Sanat Tarihi III / General History of Art III		Seçmeli / Elective
Cam Tasarımı I / Glass Design I		Seçmeli / Elective
Cam Teknolojisi I / Glass Technology I		Seçmeli / Elective
Çömlekçi Tornasında Şekillendirme I / Shaping on a Potter's Lathe I		Seçmeli / Elective
Vitray ve Mozaik I / Stained Glass and Mosaic I		Seçmeli / Elective
Cam Şekillendirme Yöntemleri I / Glass Forming Methods I		Seçmeli / Elective
Seramik ve Cam Restorasyon I / Ceramic and Glass Restoration I		Seçmeli / Elective
Yaratıcı Ürün Tasarımı I / Creative Product Design I		Seçmeli / Elective
Cam Sanat Tarihi I / History of Glass Art I		Seçmeli / Elective

Ders Adı / Course Name	5. Yarıyıl / 5th Semester	Ders Tipi / Course Type
Seramik Dekorları III (A-B) / Ceramic Decorations III (A-B)		Zorunlu / Required
Staj / Internship		Zorunlu / Required
Seramik Teknolojisi III / Ceramic Technology III (A-B)		Zorunlu / Required
Ön Proje I / Preliminary Project I		Zorunlu / Required
Sanat ve Çevre I / Art and Environment I		Seçmeli / Elective
Bilgisayar Destekli 3D Tasarım I / Computer Aided 3D Design I		Seçmeli / Elective
Seramik Sanatı Tarihi / History of Ceramic Art		Seçmeli / Elective
Atölye I. A (Seramik Sanatı Atölye) / Studio I. A (Ceramic Art Studio)		Seçmeli / Elective
Atölye I. B (Seramik Endüstri Atölye) / Studio I. B (Ceramic Industry Studio)		Seçmeli / Elective
Atölye I. C (Cam Sanatı Atölye) / Studio I. C (Glass Art Studio)		Seçmeli / Elective
Atölye I. D (Cam Endüstriyel Atölye) / Studio I.D (Glass Industrial Studio)		Seçmeli / Elective
Sunum Teknikleri I / Presentation Techniques I		Seçmeli / Elective
Mekanik Baskı Teknikleri I / Mechanical Printing Techniques I		Seçmeli / Elective
Çömlekçi Tornasında Şekillendirme III / Shaping on a Potter's Lathe III		Seçmeli / Elective
Alternatif Pişirim Yöntemleri I / Alternative Firing Methods I		Seçmeli / Elective
Cam Şekillendirme Yöntemleri III / Glass Forming Methods III		Seçmeli / Elective
Çağdaş Sanat ve Yorumu I / Contemporary Art and Its Interpretation I		Seçmeli / Elective
Yaratıcı Ürün Tasarımı III / Creative Product Design III		Seçmeli / Elective
Seramik ve Girişimcilik I / Ceramics and Entrepreneurship I		Seçmeli / Elective
Deneysel Atölye I / Experimental Studio I		Seçmeli / Elective

Ders Adı / Course Name	7. Yarıyıl / 7th Semester	Ders Tipi / Course Type
Diploma Projesi I / Graduation Project I		Zorunlu / Required
Yüzey Değerlendirme Yönt. I / Surface Evaluation Method. I		Seçmeli / Elective
Bilgisayar Destekli 3D Tasarım III / Computer Aided 3D Design III		Seçmeli / Elective
Seramik Cam Tekn. ve Uygulama I / Ceramic Glass Tech. and Application I		Seçmeli / Elective
Çağdaş Seramik Sanatı I / Contemporary Ceramic Art I		Seçmeli / Elective
Portfolyo I / Portfolio I		Seçmeli / Elective
Emaye I / Enamel I		Seçmeli / Elective
Seramik ve Cam Fırınları I / Ceramic and Glass Furnaces I		Seçmeli / Elective
Seminer I / Seminar I		Seçmeli / Elective
Strüktür I / Structure I		Seçmeli / Elective
Alternatif Pişirim Yöntemleri III / Alternative Firing Methods III		Seçmeli / Elective
Deneysel Atölye III / Experimental Studio III		Seçmeli / Elective

Ders Adı / Course Name	2. Yarıyıl / 2nd Semester	Ders Tipi / Course Type
Atatürk İlkeleri ve İnkılap Tarihi II / Atatürk's Principles and History of Turkish Revolution II		Zorunlu / Required
Müzik II / Music II		Zorunlu / Required
Model Kalıp Temel Eğitimi II (A-B) / Model Mold Basic Training II (A-B)		Zorunlu / Required
Seramik Temel Eğitimi II (A-B) / Ceramic Basic Education II (A-B)		Zorunlu / Required
Genel Kimya / General Chemistry		Zorunlu / Required
Desen II / Drawing II		Zorunlu / Required
Temel Sanat Eğitimi II / Basic Education of Art II		Zorunlu / Required
Bilgisayar II / Computer II		Zorunlu / Required
Teknik Resim ve Perspektif II / Technical Drawing and Perspective II		Zorunlu / Required
Genel Sanat Tarihi II / General History of Art II		Zorunlu / Required
Türk Dili II / Turkish Language II		Zorunlu / Required
Yabancı Dil II (İngilizce) / English II		Zorunlu / Required

Ders Adı / Course Name	4. Yarıyıl / 4th Semester	Ders Tipi / Course Type
Alçı Model ve Kalıp Tekniği II (A-B) / Plaster Model and Mold Technique II (A-B)		Zorunlu / Required
Seramik Dekorları II (A-B) / Ceramic Decorations II (A-B)		Zorunlu / Required
Seramik Teknolojisi II / Ceramic Technology II		Zorunlu / Required
Seramik Tasarımı II / Ceramic Design II		Zorunlu / Required
Yüzey Tasarım II / Surface Design II		Zorunlu / Required
Bilgisayar Destekli 2D Tasarım II / Computer Aided 2D Design II		Zorunlu / Required
Genel Sanat Tarihi IV / General History of Art IV		Seçmeli / Elective
Cam Tasarımı II / Glass Design II		Seçmeli / Elective
Cam Teknolojisi II / Glass Technology II		Seçmeli / Elective
Çömlekçi Tornasında Şekillendirme II / Shaping on a Potter's Lathe II		Seçmeli / Elective
Vitray ve Mozaik II / Stained Glass and Mosaic II		Seçmeli / Elective
Cam Şekillendirme Yöntemleri II / Glass Forming Methods II		Seçmeli / Elective
Seramik ve Cam Restorasyon II / Ceramic and Glass Restoration II		Seçmeli / Elective
Yaratıcı Ürün Tasarımı II / Creative Product Design II		Seçmeli / Elective
Cam Sanat Tarihi II / History of Glass Art II		Seçmeli / Elective

Ders Adı / Course Name	6. Yarıyıl / 6th Semester	Ders Tipi / Course Type
Seramik Dekorları IV (A-B) / Ceramic Decorations IV (A-B)		Zorunlu / Required
Staj / Internship		Zorunlu / Required
Seramik Teknolojisi IV / Ceramic Technology IV		Zorunlu / Required
Ön Proje II / Preliminary Project II		Zorunlu / Required
Bilgisayar Destekli 3D Tasarım II / Computer Aided 3D Design II		Seçmeli / Elective
Sanat ve Çevre II / Art and Environment II		Seçmeli / Elective
Türk Seramik Sanatı Tarihi / History of Turkish Ceramic Art		Seçmeli / Elective
Atölye II. A (Seramik Sanatı Atölye) / Studio II. A (Ceramic Art Studio)		Seçmeli / Elective
Atölye II. B (Seramik Endüstri Atölye) / Studio II. B (Ceramic Industry Studio)		Seçmeli / Elective
Atölye II. C (Cam Sanatı Atölye) / Studio II. C (Glass Art Studio)		Seçmeli / Elective
Atölye II. D (Cam Endüstriyel Atölye) / Studio II.D (Glass Industrial Studio)		Seçmeli / Elective
Sunum Teknikleri II / Presentation Techniques II		Seçmeli / Elective
Mekanik Baskı Teknikleri II / Mechanical Printing Techniques II		Seçmeli / Elective
Çömlekçi Tornasında Şekillendirme IV / Shaping on a Potter's Lathe IV		Seçmeli / Elective
Alternatif Pişirim Yöntemleri II / Alternative Firing Methods II		Seçmeli / Elective
Cam Şekillendirme Yöntemleri IV / Glass Forming Methods IV		Seçmeli / Elective
Çağdaş Sanat ve Yorumu II / Contemporary Art and Its Interpretation II		Seçmeli / Elective
Yaratıcı Ürün Tasarımı IV / Creative Product Design IV		Seçmeli / Elective
Seramik ve Girişimcilik II / Ceramics and Entrepreneurship II		Seçmeli / Elective
Deneysel Atölye II / Experimental Studio II		Seçmeli / Elective
Cam Teknolojisi IV / Glass Technology IV		Seçmeli / Elective

Ders Adı / Course Name	8. Yarıyıl / 8th Semester	Ders Tipi / Course Type
Diploma Projesi II / Graduation Project II		Zorunlu / Required
Yüzey Değerlendirme Yönt. II / Surface Evaluation Method. II		Seçmeli / Elective
Bilgisayar Destekli 3D Tasarım IV / Computer Aided 3D Design IV		Seçmeli / Elective
Seramik Cam Tekn. ve Uygulama II / Ceramic Glass Tech. and Application II		Seçmeli / Elective
Çağdaş Seramik Sanatı II / Contemporary Ceramic Art II		Seçmeli / Elective
Portfolyo II / Portfolio II		Seçmeli / Elective
Emaye II / Enamel II		Seçmeli / Elective
Seramik ve Cam Fırınları II / Ceramic and Glass Furnaces II		Seçmeli / Elective
Seminer II / Seminar II		Seçmeli / Elective
Strüktür II / Structure II		Seçmeli / Elective
Alternatif Pişirim Yöntemleri IV / Alternative Firing Methods IV		Seçmeli / Elective
Deneysel Atölye IV / Experimental Studio IV		Seçmeli / Elective

Tekstil ve Moda Tasarımı Bölümü

Textile and
Fashion
Design
Department

tekstilvemodatasarimi.gsf.comu.edu.tr



Tekstil ve Moda Tasarımı Bölümü

Bölümümüz ilk olarak Tekstil Tasarımı Bölümü adıyla 2003-2004 Eğitim Öğretim yılında öğrenci almıştır. Bölümümüzün adı Tekstil ve Moda Tasarımı olarak değişmiştir ve yenilenen adıyla ilk öğrencilerini 2020-2021 Eğitim Öğretim yılında almıştır. 4 yıllık öğrenim sürecinde, öğrencilerimiz Baskı, Dokuma ve Giyim alanlarında bilgi ve deneyim sahibi olmaktadır.

Tekstil ve Moda Tasarımı Bölümünde öğrenim gören öğrencilerin geliştirdiği yeni fikirleri, tasavvurları, etkin olarak uygulayabileceği fizikî ortamları sağlanarak kazandığı bilgi, beceri ve davranışları meslek hayatına adapte edebilen, teknoloji, moda, sanat ve tekstil ile ilgili gelişmeleri sürekli takip eden bireylerin yetişmelerini sağlamak öncelikli amaçlarımızdır.

Textile and Fashion Design Department

Our department first admitted students in the 2003-2004 academic year under the name of Textile Design Department. The name of our department has been changed to Textile and Fashion Design and has received its first students in the 2020-2021 academic year with its renewed name. During the 4-year education period, our students gain knowledge and experience in the fields of Printing, Weaving and Clothing.

Our primary goals as the Textile and Fashion Design Department are to provide our students with the physical environments they require during their studies so they can adapt their imagination, knowledge, skills and behaviors they gain to their professional life; and by doing so raise individuals who constantly follow the developments in technology, fashion, art and textile.

Tekstil ve Moda Tasarımı Bölümü Akademik Kadro

Textile and Fashion Design Department Academic Staff

Akademik kadro fotoğraflarına tıklanarak öğretim üyelerinin bilgilerine ulaşılabilir. 

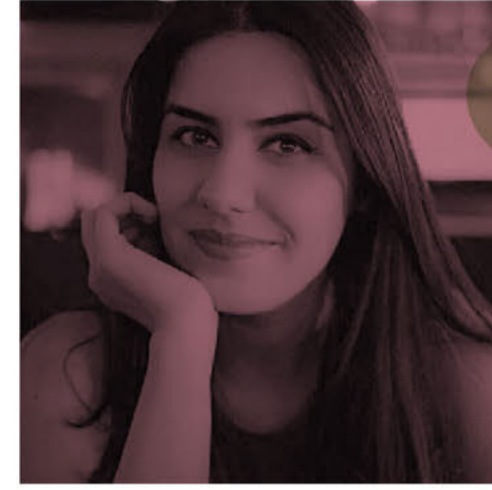
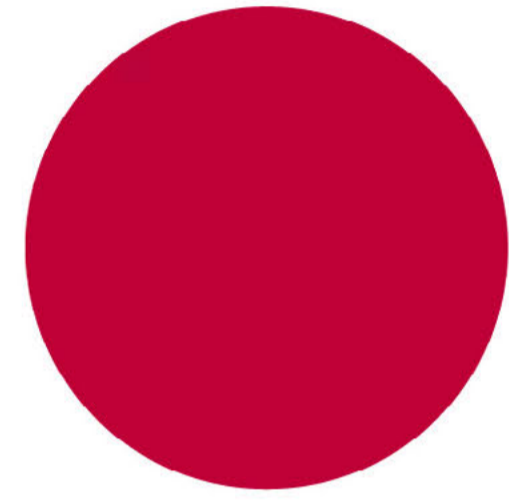

Gülşah Polat Turhan
Doç. / Assoc. Prof.
Dekan Yardımcısı / Vice Dean
Tekstil ve Moda Tasarımı
Bölüm Başkanı
Head of Textile and Fashion
Design Department

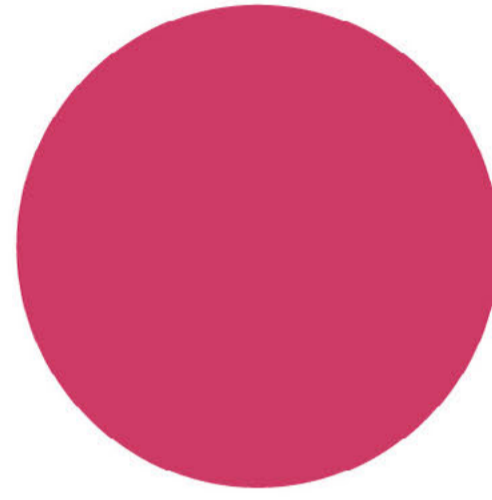

Kenan Saatçioğlu
Doç. / Assoc. Prof.

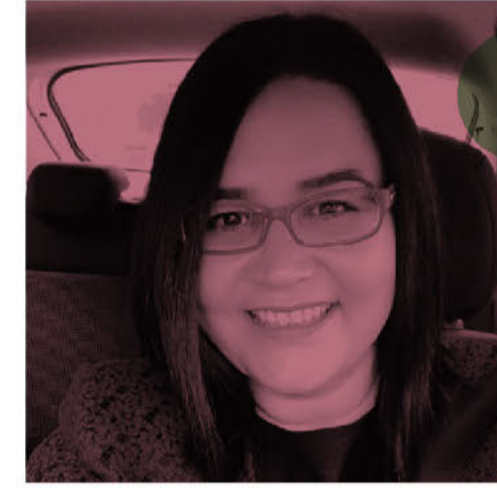

Hilal Bozkurt
Dr. Öğr. Ü. / Assist. Prof.
Tekstil ve Moda Tasarımı
Bölüm Başkan Yrd.
Vice Head of Textile and Fashion
Design Department



Zehra Evrim Kanat
Dr. Öğr. Ü. / Assist. Prof.
Tekstil ve Moda Tasarımı
Bölüm Başkan Yrd.
Vice Head of Textile and Fashion
Design Department

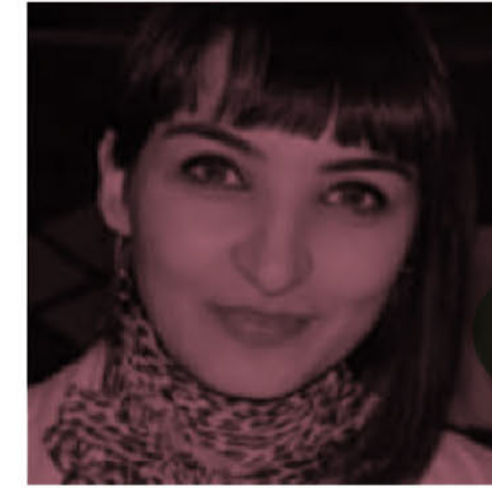

Mınara Gulliyeva
Dr. Öğr. Ü. / Assist. Prof.

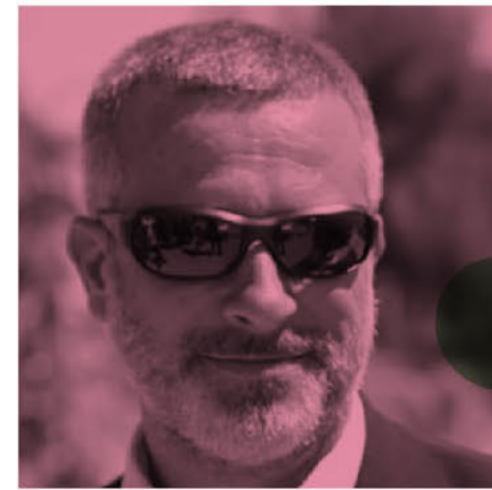

Mehmet Erim
Öğr. Gör. / Lecturer

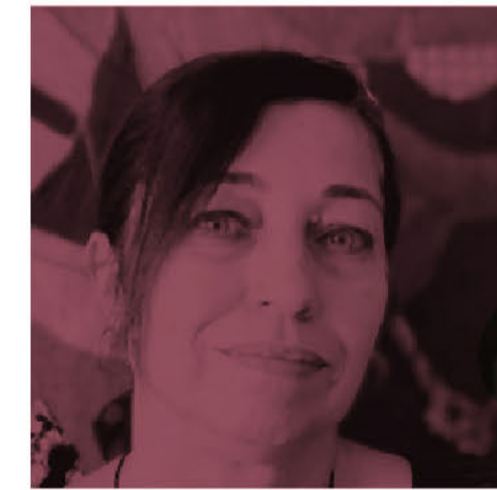
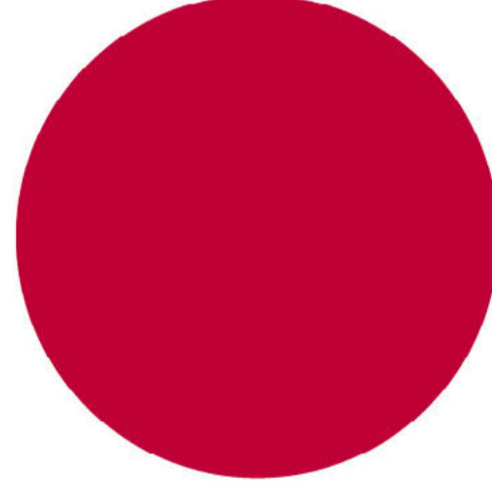

Şule Günal
Öğr. Gör. / Lecturer



Gholamreza Taheri
Öğr. Gör. / Lecturer

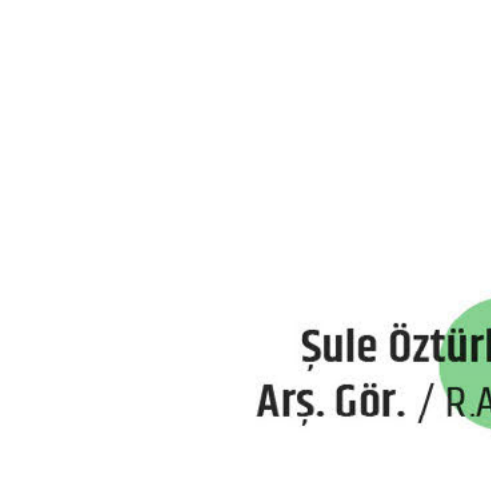

Şule Öztürk
Arş. Gör. / R.A.

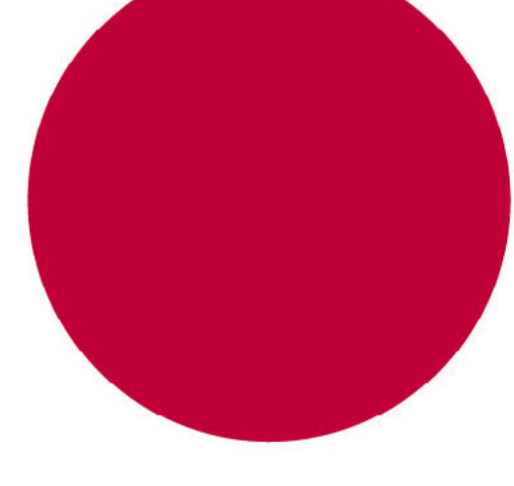

Ders Adı / Course Name	1. Yarıyıl / 1st Semester	Ders Tipi / Course Type
Buluş ve Kompozisyon I / Invention and Composition I		Zorunlu / Required
Tekstil Teknolojisi I / Textile Technology I		Zorunlu / Required
Temel Sanat Eğitimi I / Basic Education of Art I		Zorunlu / Required
Desen I / Drawing I		Zorunlu / Required
Genel Sanat Tarihi I / General History of Art I		Zorunlu / Required
Atatürk İlkeleri ve İnkılap Tarihi I / Atatürk's Principles and History of Turkish Revolution I		Zorunlu / Required
Müzik I / Music I		Zorunlu / Required
Türk Dili I / Turkish Language I		Zorunlu / Required
Yabancı Dil I (İngilizce) / English I		Zorunlu / Required
Tekstil Hammaddeleri / Textile Raw Materials		Zorunlu / Required
Mitoloji / Mythology		Seçmeli / Elective
Geleneksel Türk Sanatı I / Traditional Turkish Art I		Seçmeli / Elective
Çağdaş Sanat Tarihi I / History of Contemporary Art I		Seçmeli / Elective
Türk Giyim Tarihi I / Turkish Clothing History I		Seçmeli / Elective
Geleneksel Türk Motifleri I / Traditional Turkish Motifs I		Seçmeli / Elective
Tekstil ve Moda Tasarımına Giriş I / Introduction to Textile and Fashion Design I		Seçmeli / Elective
Kariyer Planlama / Career Planning		Seçmeli / Elective

Ders Adı / Course Name	3. Yarıyıl / 3rd Semester	Ders Tipi / Course Type
Tekstil Üretim Teknolojileri I / Textile Production Technologies I		Zorunlu / Required
Mesleki Bilgisayar I / Professional Computer I		Zorunlu / Required
Buluş ve Kompozisyon III / Invention and Composition III		Zorunlu / Required
Dokuma Kumaş Tasarımı I / Woven Fabric Design I		Zorunlu / Required
Baskı Tasarımı I / Print Design I		Zorunlu / Required
Giyim Tasarımı I / Clothing Design I		Zorunlu / Required
Kalıp Tasarımı II / Mold Design II		Zorunlu / Required
Lif Sanatı I / Fiber Art I		Seçmeli / Elective
Tekstil Tarihi / History of Textile		Seçmeli / Elective
Tekstil Desenleri I / Textile Patterns I		Seçmeli / Elective
Moda Aksesuar Tasarımı I / Fashion Accessory Design I		Seçmeli / Elective
Çağdaş Sanat Tarihi I / Contemporary Art History I		Seçmeli / Elective
Tekstil El Sanatları I / Textile Crafts I		Seçmeli / Elective

Ders Adı / Course Name	5. Yarıyıl / 5th Semester	Ders Tipi / Course Type
Doğal Boya Uygulamaları I / Natural Dye Applications I		Zorunlu / Required
Dokuma Kumaş Tasarımı III / Woven Fabric Design III		Seçmeli / Elective
Baskı Tasarımı III / Print Design III		Seçmeli / Elective
Giyim Tasarımı III / Clothing Design III		Seçmeli / Elective
Lif Sanatı III / Fiber Art III		Seçmeli / Elective
Dokusuz Yüzeyler / Non Woven Surfaces		Seçmeli / Elective
Makine Halısı Tasarımı / Machine Carpet Design		Seçmeli / Elective
Mesleki Bilgisayar III / Professional Computer III		Seçmeli / Elective
Drapaj / Draping		Seçmeli / Elective
Tekstil El Sanatları III / Textile Crafts III		Seçmeli / Elective
Kalıp Tasarımı III / Mold Design III		Seçmeli / Elective
Moda İllüstrasyonu I / Fashion Illustration I		Seçmeli / Elective
Örme Teknolojisi ve Tasarımı I / Knitting Technology and Design I		Seçmeli / Elective
Trend Analizi / Trend Analysis		Seçmeli / Elective
Kumaş Yapı Bilgisi I / Fabric Structure Information I		Seçmeli / Elective
Estetik ve Sanat Kuramları I / Aesthetics and Art Theories I		Seçmeli / Elective
Özel Bitim İşlemleri / Special Finishes		Seçmeli / Elective
Çağdaş Tekstil Sanatı / Contemporary Textile Art		Seçmeli / Elective
Girişimcilik / Entrepreneurship		Seçmeli / Elective
Çağdaş Sanat Tarihi I / Contemporary Art History I		Seçmeli / Elective

Ders Adı / Course Name	7. Yarıyıl / 7th Semester	Ders Tipi / Course Type
Sürdürülebilir Tekstil Uygulamaları I / Sustainable Textile Practices I		Zorunlu / Required
Tekstil Ürünleri Tasarımında Yenilikçi Uygulamalar / Innovative Applications in Textile Design		Zorunlu / Required
Bitirme Ödevi I / Graduation Project I		Zorunlu / Required
Ürün Geliştirme I / Product Development I		Seçmeli / Elective
Düşlemsel Moda I / Fantasy Fashion I		Seçmeli / Elective
Tekstil Manipülasyon Teknikleri I / Textile Manipulation Techniques I		Seçmeli / Elective
İç Mekan Tekstil Tasarımı I / Interior Textile Design I		Seçmeli / Elective
Portfolyo I / Portfolio I		Seçmeli / Elective
Karmaşık Dokuma Yapıları I / Complex Weaving Structures I		Seçmeli / Elective
Bilgisayar Destekli Tasarım I / Computer Aided Design I		Seçmeli / Elective
Koleksiyon Hazırlama I / Collection Preparation I		Seçmeli / Elective

Ders Adı / Course Name	2. Yarıyıl / 2nd Semester	Ders Tipi / Course Type
Atatürk İlkeleri ve İnkılap Tarihi II / Atatürk's Principles and History of Turkish Revolution II		Zorunlu / Required
Türk Dili II / Turkish Language II		Zorunlu / Required
Yabancı Dil II (İngilizce) / English II		Zorunlu / Required
Müzik II / Music II		Zorunlu / Required
Genel Sanat Tarihi II / General History of Art II		Zorunlu / Required
Temel Sanat Eğitimi II / Basic Education of Art II		Zorunlu / Required
Buluş ve Kompozisyon II / Invention and Composition II		Zorunlu / Required
Kumaş ve Tasarım Bilgisi / Fabric and Design Information		Zorunlu / Required
Desen II / Drawing II		Zorunlu / Required
Tekstil ve Moda Tasarımına Giriş II / Introduction to Textile and Fashion Design II		Seçmeli / Elective
Geleneksel Türk Sanatı II / Traditional Turkish Art II		Seçmeli / Elective
Türk Giyim Tarihi II / History of Turkish Clothing II		Seçmeli / Elective
Geleneksel Türk Motifleri II / Traditional Turkish Motifs II		Seçmeli / Elective

Ders Adı / Course Name	4. Yarıyıl / 4th Semester	Ders Tipi / Course Type
Tekstil Üretim Teknolojileri II / Textile Production Technologies II		Zorunlu / Required
Mesleki Bilgisayar II / Professional Computer II		Zorunlu / Required
Buluş ve Kompozisyon IV / Invention and Composition IV		Zorunlu / Required
Dokuma Kumaş Tasarımı II / Woven Fabric Design II		Zorunlu / Required
Baskı Tasarımı II / Print Design II		Zorunlu / Required
Giyim Tasarımı II / Clothing Design II		Zorunlu / Required
Kalıp Tasarımı II / Mold Design II		Zorunlu / Required
Tekstil El Sanatları II / Textile Crafts II		Seçmeli / Elective
Lif Sanatı II / Fiber Art II		Seçmeli / Elective
Moda Tarihi / Fashion History		Seçmeli / Elective
Tekstil Desenleri II / Textile Patterns II		Seçmeli / Elective
Moda Aksesuar Tasarımı II / Fashion Accessory Design II		Seçmeli / Elective

Ders Adı / Course Name	6. Yarıyıl / 6th Semester	Ders Tipi / Course Type
Doğal Boya Uygulamaları II / Natural Dye Applications II		Zorunlu / Required
Staj / Internship		Zorunlu / Required
Dokuma Kumaş Tasarımı IV / Woven Fabric Design IV		Seçmeli / Elective
Baskı Tasarımı IV / Print Design IV		Seçmeli / Elective
Giyim Tasarımı IV / Clothing Design IV		Seçmeli / Elective
Lif Sanatı IV / Fiber Art IV		Seçmeli / Elective
Mesleki Bilgisayar IV / Professional Computer IV		Seçmeli / Elective
Tekstil El Sanatları IV / Textile Crafts IV		Seçmeli / Elective
Moda İllüstrasyonu II / Fashion Illustration II		Seçmeli / Elective
Kalıp Tasarımı IV / Mold Design IV		Seçmeli / Elective
Örme Teknolojisi ve Tasarımı II / Knitting Technology and Design II		Seçmeli / Elective
Kumaş Yapı Bilgisi II / Fabric Structure Information II		Seçmeli / Elective
Ergonomi / Ergonomics		Seçmeli / Elective
Moda Fotoğrafçılığı / Fashion Photography		Seçmeli / Elective
Estetik ve Sanat Kuramları II / Aesthetics and Art Theories II		Seçmeli / Elective
Çağdaş Sanat Tarihi II / History of Contemporary Art II		Seçmeli / Elective

Ders Adı / Course Name	8. Yarıyıl / 8th Semester	Ders Tipi / Course Type
Sürdürülebilir Tekstil Uygulamaları II / Sustainable Textile Practices II		Zorunlu / Required
Bitirme Ödevi II (Diploma Projesi) / Graduation Project II		Zorunlu / Required
Çağdaş Tekstil Uygulamaları / Contemporary Textile Applications		Zorunlu / Required
Ürün Geliştirme II / Product Development II		Seçmeli / Elective
Düşlemsel Moda II / Fantasy Fashion II		Seçmeli / Elective
Tekstil Manipülasyon Teknikleri II / Textile Manipulation Techniques II		Seçmeli / Elective
İç Mekan Tekstil Tasarımı II / Interior Textile Design II		Seçmeli / Elective
Portfolyo II / Portfolio II		Seçmeli / Elective
Karmaşık Dokuma Yapıları II / Complex Weaving Structures II		Seçmeli / Elective
Bilgisayar Destekli Tasarım II / Computer Aided Design II		Seçmeli / Elective
Koleksiyon Hazırlama II / Collection Preparation II		Seçmeli / Elective

**Tiyatro
Bölümü**

**Theatre
Department**

tiyatro.gsf.comu.edu.tr



Tiyatro Bölümü

2019 yılında Tiyatro Bölümü bünyesinde teorik ve pratik verilerden oluşan müfredat ile Oyunculuk Programını kurduk. Genç, dinamik, kültürlerarası ve disiplinlerarası projelerle beslenen, birikimlerini sizlerle paylaşma arzusu içinde olan güçlü bir akademik kadro ile öğrencilerimiz için tiyatronun tüm sosyal ve sanatsal ifade biçimlerini kucaklayan, ritüel, dans, müzik, şiir, hikaye anlatımı, gündelik yaşamda performans gibi birçok alanın birlikte deneyimlenebileceği bir keşif ortamı oluşturduk.

Bölümümüzün misyonu tiyatronun tarihsel ve teorik verilerini analiz eden, elde ettiği verilerle özgürce düşünce üretebilen, düşüncelerini bilimsel ya da sanatsal bir ifadeye dönüştürürken çok yönlü araştırmalar yapabilen, eleştirel bakışa ve disiplinler arası çalışmaya yatkın zihinlerin birlikte üretebilecekleri bir laboratuvar oluşturmaktır. Dört yıllık lisans programında, Oyunculuk, Doğaçlama, Dans, Hareket, Performans, Ses Eğitimi, Konuşma Eğitimi, Oyun Çalışması, Sahne Tasarımı, Uygulamalı Dramaturgi, Tiyatro Tarihi ve Teorisi, Oyun İncelemesi, ve Türk Tiyatrosu gibi dersler yer almaktadır.

Theatre Department

We established the Acting Program within the Theater Department with a curriculum consisting of theoretical and practical data, in 2019. We have created an environment of discovery of young, dynamic, intercultural and interdisciplinary projects, with a strong academic staff who are willing to share their knowledge with our students, embracing all the social and artistic expressions of theater such as ritual, dance, music, poetry, storytelling, performance in daily life that can be experienced together.

The mission of our department is to create a laboratory where minds who are able to analyze the historical and theoretical data of the theater, who can produce ideas freely with the data obtained, who can make multi-dimensional research while transforming their thoughts into a scientific or artistic expression, and who are prone to critical perspective and interdisciplinary work, can produce together. The four-year undergraduate program includes courses such as Acting, Improvisation, Dance, Movement, Performance, Voice Training, Speech Training, Play Study, Stage Design, Applied Dramaturgy, Theater History and Theory, Play Review, and Turkish Theatre.

Tiyatro Bölümü Akademik Kadro

Theatre Department Academic Staff

Akademik kadro fotoğraflarına tıklanarak öğretim üyelerinin bilgilerine ulaşılabilir. 



V. Özge Zeren
Dr. Öğr. Ü. / Assist. Prof.
Tiyatro Bölüm Başkanı
Head of Theatre Department

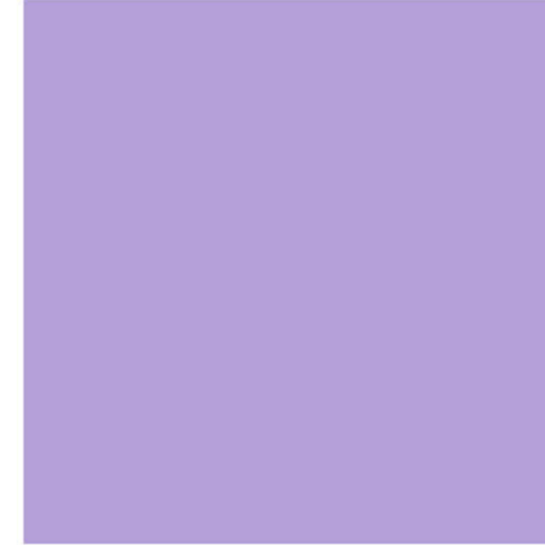

H.Esra Çizmeçi Avcı
Doç. Dr. / Assoc Prof.
Tiyatro Bölüm Başkan Yrd.
Vice Head of Theatre Department

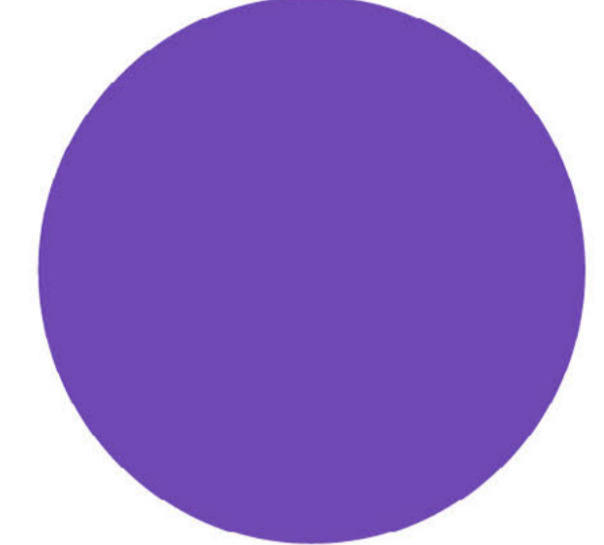

Şebnem Yüksel
Dr. Öğr. Ü. / Assist. Prof.
Tiyatro Bölüm Başkan Yrd.
Vice Head of Theatre Department

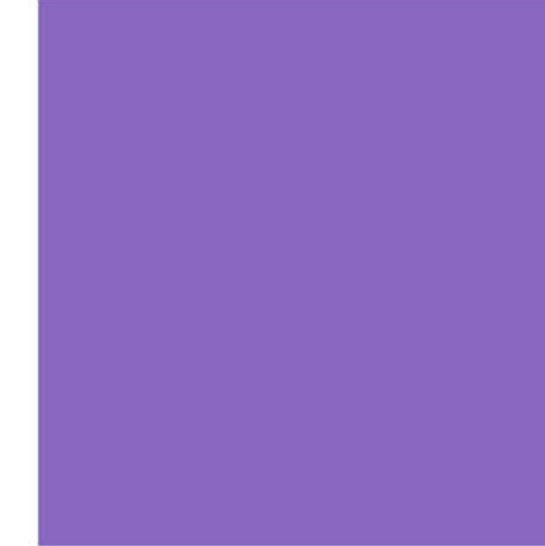
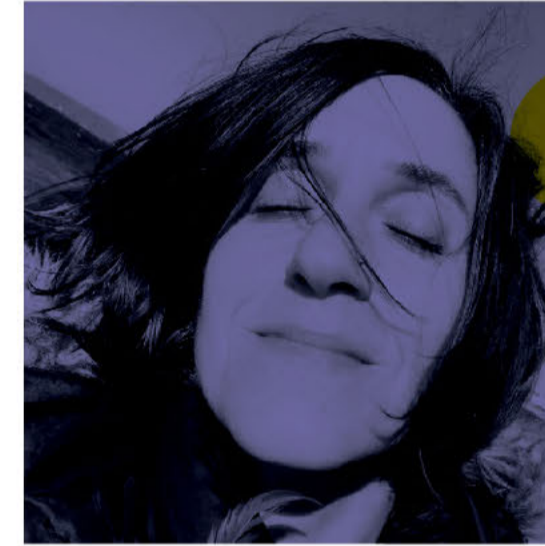

Yonca Yüksel
Öğr. Gör. / Lecturer

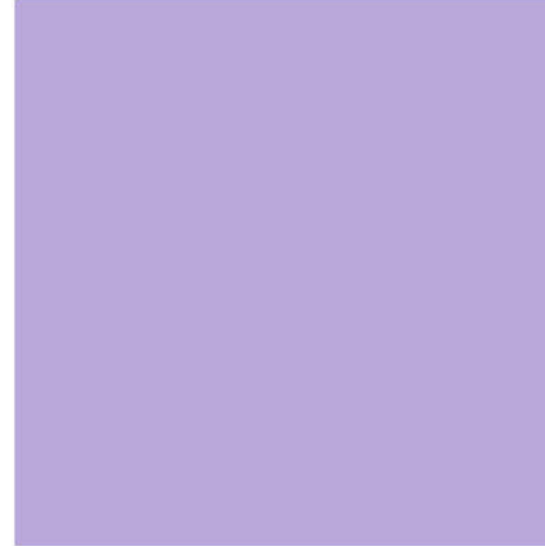
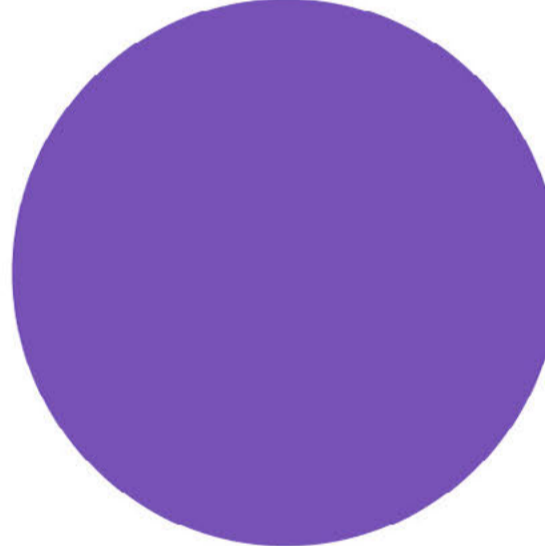

Buket Deniz
Öğr. Gör. / Lecturer

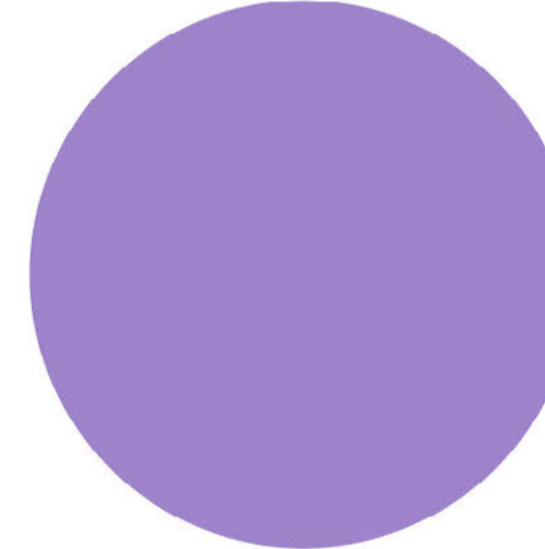

Özge Bozdoğan
Arş. Gör. Dr. / R.A. PhD.

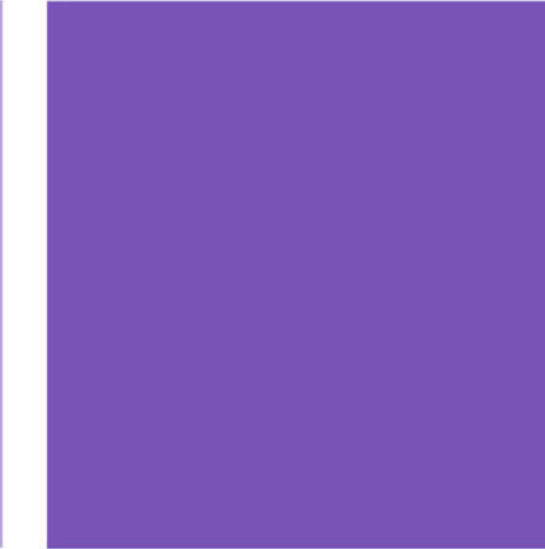
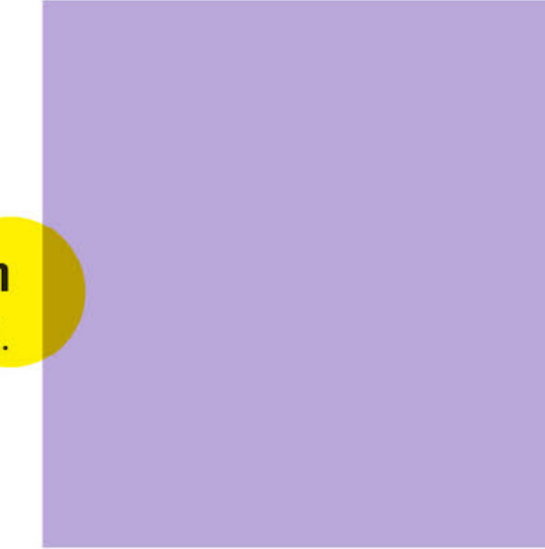

Zafer Öncül
Arş. Gör. / R.A.

Ders Adı / Course Name	1. Yarıyıl / 1st Semester	Ders Tipi / Course Type
Oyunculuk I / Acting I		Zorunlu / Required
Hareket I / Movement I		Zorunlu / Required
Doğaçlama I / Improvisation I		Zorunlu / Required
Dans I / Dance I		Zorunlu / Required
Konuşma Eğitimi I / Speech Training I		Zorunlu / Required
Ses Eğitimi I / Voice Training I		Zorunlu / Required
Tiyatro Tarihi ve Teorisi I / History of Theater and Theory I		Zorunlu / Required
Oyun İncelemesi I / Play Review I		Zorunlu / Required
Türk Dili I / Turkish Language I		Zorunlu / Required
Atatürk İlkeleri ve İnkılap Tarihi I / Atatürk's Principles and History of Turkish Revolution I		Zorunlu / Required
Yabancı Dil I (İngilizce) / English I		Zorunlu / Required
Kariyer Planlama / Career Planning		Seçmeli / Elective
Oyun Okuma Pratiği I / Play Reading Practice I		Seçmeli / Elective
Birlikte Söyleme I / Singing Together I		Seçmeli / Elective
Sahne Tasarımı I / Stage Design I		Seçmeli / Elective
Bilimsel Araştırma Yöntemleri / Scientific Research Methods		Seçmeli / Elective

Ders Adı / Course Name	2. Yarıyıl / 2nd Semester	Ders Tipi / Course Type
Oyunculuk II / Acting II		Zorunlu / Required
Hareket II / Movement II		Zorunlu / Required
Doğaçlama II / Improvisation II		Zorunlu / Required
Dans II / Dance II		Zorunlu / Required
Konuşma Eğitimi II / Speech Training II		Zorunlu / Required
Ses Eğitimi II / Voice Training II		Zorunlu / Required
Tiyatro Tarihi ve Teorisi II / History of Theater and Theory II		Zorunlu / Required
Oyun İncelemesi II / Play Review II		Zorunlu / Required
Türk Dili II / Turkish Language II		Zorunlu / Required
Atatürk İlkeleri ve İnkılap Tarihi II / Atatürk's Principles and History of Turkish Revolution II		Zorunlu / Required
Yabancı Dil II (İngilizce) / English II		Zorunlu / Required
Girişimcilik / Entrepreneurship		Seçmeli / Elective
Birlikte Söyleme II / Singing Together II		Seçmeli / Elective
Oyun Okuma Pratiği II / Play Reading Practice II		Seçmeli / Elective
Sahne Tasarımı II / Stage Design II		Seçmeli / Elective
Temel Sanat Eğitimi / Basic Education of Art		Seçmeli / Elective

Ders Adı / Course Name	3. Yarıyıl / 3rd Semester	Ders Tipi / Course Type
Oyunculuk III / Acting III		Zorunlu / Required
Hareket III / Movement III		Zorunlu / Required
Dans III / Dance III		Zorunlu / Required
Doğaçlama III / Improvisation III		Zorunlu / Required
Konuşma Eğitimi III / Speech Training III		Zorunlu / Required
Ses Eğitimi III / Voice Training III		Zorunlu / Required
Performans I / Performance I		Zorunlu / Required
Tiyatro Tarihi ve Teorisi III / History of Theater and Theory III		Zorunlu / Required
Oyun İncelemesi III / Play Review III		Zorunlu / Required
Sahne Tasarımı III / Stage Design III		Seçmeli / Elective
Dramaturgi I / Dramaturgy I		Seçmeli / Elective
Mitoloji I / Mythology I		Seçmeli / Elective
Koro Çalışmaları I / Choral Studies I		Seçmeli / Elective
Oyun Okuma Pratiği III / Play Reading Practice III		Seçmeli / Elective
Kulak Eğitimi I / Ear Training I		Seçmeli / Elective

Ders Adı / Course Name	4. Yarıyıl / 4th Semester	Ders Tipi / Course Type
Oyunculuk IV / Acting IV		Zorunlu / Required
Hareket IV / Movement IV		Zorunlu / Required
Dans IV / Dance IV		Zorunlu / Required
Doğaçlama IV / Improvisation IV		Zorunlu / Required
Konuşma Eğitimi IV / Speech Training IV		Zorunlu / Required
Ses Eğitimi IV / Voice Training IV		Zorunlu / Required
Performans II / Performance II		Zorunlu / Required
Tiyatro Tarihi ve Teorisi IV / History of Theater and Theory IV		Zorunlu / Required
Oyun İncelemesi IV / Play Review IV		Zorunlu / Required
Sahne Tasarımı IV / Stage Design IV		Seçmeli / Elective
Dramaturgi II / Dramaturgy II		Seçmeli / Elective
Akrobasi / Acrobatics		Seçmeli / Elective
Mitoloji II / Mythology II		Seçmeli / Elective
Kulak Eğitimi II / Ear Training II		Seçmeli / Elective
Koro Çalışmaları II / Choral Studies II		Seçmeli / Elective
Oyun Okuma Pratiği IV / Play Reading Practice IV		Seçmeli / Elective

Ders Adı / Course Name	5. Yarıyıl / 5th Semester	Ders Tipi / Course Type
Oyunculuk Atölyesi I / Acting Studio I		Zorunlu / Required
Yaratım Atölyesi I / Creation Studio I		Zorunlu / Required
Dans V / Dance V		Zorunlu / Required
Doğaçlama V / Improvisation V		Zorunlu / Required
Tiyatro Tarihi ve Teorisi V / History of Theater and Theory V		Zorunlu / Required
Türk Tiyatrosu I / Turkish Theater I		Seçmeli / Elective
Ses Eğitimi V / Voice Training V		Seçmeli / Elective
Performans III / Performance III		Seçmeli / Elective
Bireysel Ses Eğitimi I / Individual Voice Training I		Seçmeli / Elective
Oyun İncelemesi V / Play Review V		Seçmeli / Elective

Ders Adı / Course Name	6. Yarıyıl / 6th Semester	Ders Tipi / Course Type
Oyunculuk Atölyesi II / Acting Studio II		Zorunlu / Required
Yaratım Atölyesi II / Creation Studio II		Zorunlu / Required
Dans VI / Dance VI		Zorunlu / Required
Doğaçlama VI / Improvisation VI		Zorunlu / Required
Tiyatro Tarihi ve Teorisi VI / History of Theater and Theory VI		Zorunlu / Required
Türk Tiyatrosu II / Turkish Theater II		Seçmeli / Elective
Ses Eğitimi VI / Voice Training VI		Seçmeli / Elective
Performans IV / Performance IV		Seçmeli / Elective
Bireysel Ses Eğitimi II / Individual Voice Training II		Seçmeli / Elective
Oyun İncelemesi VI / Play Review VI		Seçmeli / Elective

Ders Adı / Course Name	7. Yarıyıl / 7th Semester	Ders Tipi / Course Type
Gösteri I / Show I		Zorunlu / Required
Oyun Projesi I / Play Project I		Zorunlu / Required
Tiyatro Tarihi ve Teorisi VII / History of Theater and Theory VII		Seçmeli / Elective
Ses Eğitimi VII / Voice Training VII		Seçmeli / Elective
Repertuar Çalışmaları I / Repertory Studies I		Seçmeli / Elective
Dans VII / Dance VII		Seçmeli / Elective
Disiplinlerarası Çalışmalar I / Interdisciplinary Studies I		Seçmeli / Elective
Araştırma I / Research I		Seçmeli / Elective
Uygulamalı Dramaturji I / Applied Dramaturgy I		Seçmeli / Elective
Yaratıcı Drama I / Creative Drama I		Seçmeli / Elective

Ders Adı / Course Name	8. Yarıyıl / 8th Semester	Ders Tipi / Course Type
Gösteri II / Show II		Zorunlu / Required
Oyun Projesi II / Play Project II		Zorunlu / Required
Tiyatro Tarihi ve Teorisi VIII / History of Theater and Theory VIII		Seçmeli / Elective
Ses Eğitimi VIII / Voice Training VIII		Seçmeli / Elective
Repertuar Çalışmaları II / Repertory Studies II		Seçmeli / Elective
Dans VIII / Dance VIII		Seçmeli / Elective
Disiplinlerarası Çalışmalar II / Interdisciplinary Studies II		Seçmeli / Elective
Araştırma II / Research II		Seçmeli / Elective
Uygulamalı Dramaturji II / Applied Dramaturgy II		Seçmeli / Elective
Yaratıcı Drama II / Creative Drama II		Seçmeli / Elective

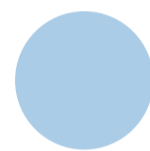



Adres: Çanakkale Onsekiz Mart Üniversitesi
Güzel Sanatlar Fakültesi
Terzioğlu Yerleşkesi - Çanakkale

Tel: 0286 218 05 35 - 0286 218 00 18
Faks: 0286 218 05 36
E-Posta: gsf@comu.edu.tr

Address: Çanakkale Onsekiz Mart University
Faculty of Fine Arts
Terzioğlu Campus - Çanakkale

Tel: +90 286 218 05 35 - +90 286 218 00 18
Fax: +90 286 218 05 36
E-Mail: gsf@comu.edu.tr

gsf.comu.edu.tr 

Çanakkale - Türkiye
2022

 /comufinearts

 /onsekizmartuni

 /Güzel Sanatlar Fakültesi ÇOMÜ