



---

# BİRİM FAALİYET RAPORU HAZIRLAMA REHBERİ

---

ÇANAKKALE ONSEKİZ MART  
ÜNİVERSİTESİ

2023



# ÇANAKKALE ONSEKİZ MART ÜNİVERSİTESİ GÖKÇEADA UYGULAMALI BİLİMLER YO

**2023 YILI BİRİM  
FAALİYET RAPORU**

# İÇİNDEKİLER

<b>BİRİM / ÜST YÖNETİCİ SUNUŞU .....</b>	<b>4</b>
<b>I- GENEL BİLGİLER .....</b>	<b>5</b>
A- Misyon ve Vizyon.....	5
B- Yetki, Görev ve Sorumluluklar.....	5
C- İdareye İlişkin Bilgiler.....	6
1- Fiziksel Yapı .....	6
2- Örgüt Yapısı.....	10
3- Bilgi ve Teknolojik Kaynaklar .....	12
4- İnsan Kaynakları.....	14
5- Sunulan Hizmetler .....	20
6- Yönetim ve İç Kontrol Sistemi .....	25
D- Diğer Hususlar .....	25
<b>II- AMAÇ ve HEDEFLER .....</b>	<b>26</b>
A- Birim Amaç ve Hedefleri .....	26
<b>III- FAALİYETLERE İLİŞKİN BİLGİ VE DEĞERLENDİRMELER.....</b>	<b>27</b>
A- Mali Bilgiler .....	27
1- Bütçe Uygulama Sonuçları .....	27
2- Temel Mali Tablolara İlişkin Açıklamalar.....	27
3- Mali Denetim Sonuçları .....	27
B- Performans Bilgileri .....	28
1- Faaliyet ve Proje Bilgileri.....	28
2- Performans Sonuçları Tablosu .....	29
3- Performans Sonuçlarının Değerlendirilmesi .....	29
<b>IV- KURUMSAL KABİLİYET ve KAPASİTENİN DEĞERLENDİRİLMESİ .....</b>	<b>30</b>
A- Güçlü Yönler .....	30
B- Zayıf Yönler .....	30
C- Fırsatlar.....	31
D- Tehditler.....	31
E- Değerlendirme .....	31
<b>V- ÖNERİ VE TEDBİRLER .....</b>	<b>32</b>

## **TABLolar**

Tablo 1: .....Fakültesi Yerleşke Alanları.....	6
Tablo 2: .....Fakültesi Kapalı Alanların Dağılımı.....	6
Tablo 3: .....Fakültesi Fonksiyonlara Göre Alanlar.....	6
Tablo 4: .....Fakültesi Bina Mekân Sayıları.....	7
Tablo 5: Taşıtlar.....	7
Tablo 6: .....Fakültesi Taşınır Malzeme Listesi.....	7
Tablo 7: .....Fakültesi Bilgisayar Sayıları.....	12
Tablo 8: .....Fakültesi Öğrenci ve Personel Başına Düşen Bilgisayar Sayıları.....	12
Tablo 9: .....Fakültesi Kütüphane Kaynaklarının Dağılımı.....	12
Tablo 10: .....Fakültesi Diğer Bilgi ve Teknolojik Kaynaklar.....	13
Tablo 11: .....Fakültesi Projeler.....	13
Tablo 12: .....Fakültesi Bilimsel Yayın Sayıları.....	13
Tablo 13: .....Fakültesi Kütüphane Kaynakları Kullanım Verileri.....	13
Tablo 14: .....Fakültesi 2023 Yılı Öğretim Elemanı Sayıları.....	14
Tablo 15: .....Fakültesi Kadro Doluluk Oranlarına Göre Akademik Personel Sayıları.....	14
Tablo 16: .....Fakültesi Yabancı Uyruklu Öğretim Elemanı Sayıları.....	15
Tablo 17: .....Fakültesi Sözleşmeli Akademik Personel Sayısı.....	15
Tablo 18: .....Fakültesi Akademik Personelin Yaş İtibariyle Dağılımı.....	15
Tablo 19: .....Fakültesi Yönetici Personel Dağılımı Tablosu.....	16
Tablo 20: .....Fakültesi Akademik Personelin Birim Dağılımı.....	17
Tablo 21: .....Fakültesi Kadro Doluluk Oranına Göre İdari Personel Dağılımı.....	17
Tablo 22: .....Fakültesi İdari Personelin Eğitim Durumu.....	17
Tablo 23: .....Fakültesi İdari Personelin Hizmet Süresi.....	18
Tablo 24: .....Fakültesi İdari Personelin Yaş İtibariyle Dağılımı.....	18
Tablo 25: .....Fakültesi İşçiler.....	18
Tablo 26: .....Fakültesi Sürekli İşçilerin Hizmet Süresi.....	19
Tablo 27: .....Fakültesi Sürekli İşçilerin Yaş İtibariyle Dağılımı.....	19
Tablo 28: .....Fakültesi Kadroların Doluluk Oranına Göre Engelli Personel.....	19
Tablo 29: .....Fakültesi Öğrenci Sayıları Tablosu.....	20
Tablo 30: .....Fakültesi Yabancı Dil Hazırlık Sınıfı Öğrenci Sayıları.....	20
Tablo 31: .....Fakültesi Öğrenci Kontenjanları ve Doluluk Oranı Tablosu.....	20
Tablo 32: .....Enstitüsü Yüksek Lisans ve Doktora Programları.....	21
Tablo 33: .....Fakültesi Yabancı Uyruklu Öğrencilerin Sayısı ve Bölümleri.....	21
Tablo 34: .....Fakültesi Engelli Öğrenci Sayısı.....	21
Tablo 35: .....Fakültesi Mezun Öğrenci Sayısı.....	21
Tablo 36: Yatay Geçişle 2023 Yılında ..... Gelen, ..... Ayrılan, Kurum İçi Geçiş Yapan Öğrencilerin Sayıları.....	22
Tablo 37: .....Fakültesinden Ayrılan Öğrencilerin Sayısı.....	22
Tablo 38: .....Fakültesi Disiplin Cezası Alan Öğrencilerin Sayısı ve Aldıkları Cezalar.....	22
Tablo 39: Öğretim Elemanı Başına Düşen Öğrenci Sayısı.....	22
Tablo 40: Öğrenci Toplulukları.....	23
Tablo 41: Çanakkale Onsekiz Mart Üniversitesi Hastaneleri İstatistik Bilgileri.....	23
Tablo 42: Hizmet, Bilim-Sanat, Teşvik ve Başarı Ödülleri Alan Kişi Sayısı.....	24
Tablo 43: Uluslararası Kuruluşlara Üyelikler.....	24
Tablo 44: Stratejik Amaçlar ve Hedefler.....	26
Tablo 45: Bütçe Giderleri Tablosu.....	27
Tablo 46: Bütçe Gelirleri Tablosu.....	27
Tablo 47: Faaliyet Bilgileri Tablosu.....	28
Tablo 48: İndeksle Giren Hakemli Dergilerde Yapılan Yayınlar.....	28
Tablo 49: Üniversiteler Arasında Yapılan İkili Anlaşmalar.....	28
Tablo 50: 1.1. Proje Bilgileri.....	29

## **BİRİM / ÜST YÖNETİCİ SUNUŞU**

Çanakkale Onsekiz Mart Üniversitesine bağlı olan Yüksekokulumuzda aktif durumda olan 2 bölüm bulunmaktadır. Bu bölümler, Gastronomi ve Mutfak Sanatları ile Turizm İşletmeciliği bölümleridir.

Yüksekokulumuzda toplamda 257 öğrenci bulunmaktadır. Yine Yüksekokulumuz bünyesinde 5 öğretim üyesi, 4 öğretim görevlisi ve 1 araştırma görevlisi olmak üzere toplamda 10 öğretim elemanı görev yapmaktadır.

Raporda ifade edilen misyon ve vizyon hedeflerimiz ileride Yüksekokulumuzu en iyiler arasına katmak için planlanmıştır. Öğrencilerimize kaliteli bir eğitim vererek özgüvenleri tam, nitelikli elemanlar yetiştirmek en büyük misyonumuzdur.

Bilgilerinize arz ederim.

Dr. Öğr. Üyesi Hande KANDUR ARSLAN

Yüksekokul Müdürü

## I- GENEL BİLGİLER

### A- Misyon ve Vizyon

Çanakkale Onsekiz Mart Üniversitesi Gökçeada Uygulamalı Bilimler Yüksekokulu'nun misyonu; yenilikçi bir eğitim anlayışı ile tartışma ve analiz yeteneğine sahip, sorumluluk bilinci gelişmiş ve alanlarında yüksek kalitede eğitim almış insan kaynağı yetiştirmektir. Ders programları oluşturulurken gerek uluslararası standartlar ve gerekse Türkiye'nin sektörel gereksinimleri dikkate alınmıştır. Öğretimde yabancı dil eğitimi lisans boyunca devam etmektedir. Ayrıca, genel ve özel staj programları kapsamında öğrencilerin staj yapmaları sağlanmaktadır.

Çanakkale Onsekiz Mart Üniversitesi Gökçeada Uygulamalı Bilimler Yüksekokulu'nun vizyonu; yenilikçi bir eğitim anlayışı ile çağdaş bir eğitim ve öğretim imkânı yaratmak amacıyla gerekli donanımı sağlayan, özel ve kamudaki kurum ve kuruluşlarla ve toplumla bütünleşen, içinde bulunulan bölge ve ülkenin kalkınması için alanlarında yüksek kalitede eğitim almış, işletmelerin ihtiyacını karşılayacak insan kaynağı yetiştiren bir kurum olmaktır.

### B- Yetki, Görev ve Sorumluluklar

2008 yılında kurulmuş olan Yüksekokulumuzda 2 bölüm açık durumdadır. Gastronomi ve Mutfak Sanatları ile Turizm İşletmeciliği bölümleri mevcut olup, eğitim-öğretim faaliyetleri Gastronomi ve Mutfak Sanatları bölümünde sürdürülmektedir.

#### Yönetim Kurulu

Dr.Öğr.Üyesi Hande KANDUR ARSLAN	Başkan/Müdür
Öğr. Gör. Özkan YAZAR	Üye/Müdür Yrd.
Dr. Öğr. Üyesi Mehmet ÇAVUŞOĞLU	Üye.
Dr. Öğr. Üyesi Senem ERGAN	Üye
Dr. Öğr. Üyesi Gülay KESKİN	Üye
Medet YILDIRIM	Raportör

#### Yüksekokul Kurulu

Dr. Öğr. Üyesi Hande KANDUR ARSLAN	Başkan
Öğr. Gör. Özkan YAZAR	Üye/Müdür Yrd
Dr. Öğr. Üyesi Senem ERGAN	Üye
Öğr. Gör. Özge BÜYÜK	Üye
Medet YILDIRIM	Raportör

#### Bölüm Başkanları

Bölüm	Başkan
Gastronomi ve Mutfak Sanatları	Öğr. Gör. Özge BÜYÜK
Turizm İşletmeciliği	Dr. Öğr. Üyesi Senem ERGAN

## C- İdareye İlişkin Bilgiler

### 1- Fiziksel Yapı

#### 1.1- Alt Yapı ve Tesisler

**Tablo 1: Gökçeada Uygulamalı Bilimler Yüksekokulu Yerleşke Alanları**

Yerleşke Adı	Alan (m <sup>2</sup> )
Gökçeada Yerleşkesi Açık Alan	3000 m <sup>2</sup>
Gökçeada Yerleşkesi Kapalı Alan	1000 m <sup>2</sup>
<b>TOPLAM</b>	<b>4000 m<sup>2</sup></b>

31.12.2023 itibarı ile

**Tablo 2: Gökçeada Uygulamalı Bilimler Yüksekokulu Kapalı Alanların Dağılımı**

Gökçeada Uygulamalı Bilimler Yüksekokulu Tesisleri ve Yapım Yılları						
					2023	
Sıra No	Başlama Tarihi	Bitiş tarihi	Yapı Adı	Kapalı Alan	Sektörü	
-	-	-	-	-	-	
<b>TOPLAM ALAN (m<sup>2</sup>)</b>				-		

31.12.2023 itibarı ile

**Tablo 3: Gökçeada Uygulamalı Bilimler Yüksekokulu Fonksiyonlara Göre Alanlar**

FONKSİYONLAR	TOPLAM KULLANIM ALANI (m <sup>2</sup> )
Araştırma	-
Eğitim	604
Barınma	-
Diğer	540
Kütüphane	84
Sağlık Hizmeti	-
Sosyal Alanlar	50
Spor Alanları	-
Toplantı ve Konferans	56
Yönetim	133
.....	
<b>Toplam</b>	<b>1467</b>

31.12.2023 itibarı ile

**Tablo 4: Gökçeada Uygulamalı Bilimler Yüksekokulu Bina Mekân Sayıları**

EĞİTİM ALANLARI					
Yerleşke	Bina	Ana Fonksiyon	Alt Fonksiyon	Mekan Sayısı	Alan
Gökçeada Yerleşkesi	-	-	-	-	-

31.12.2023 itibarı ile

## 1.2- Taşıtlar

**Tablo 5: Taşıtlar**

TAŞITLAR	
Taşıtın Cinsi	Adet
-	0
Toplam	0

31.12.2023 itibarı ile

## 1.3- Taşınır Malzeme Listesi

**Tablo 6: Gökçeada Uygulamalı Bilimler Yüksekokulu Taşınır Malzeme Listesi**

Hesap Kodu	I. Düzey Kodu	II. Düzey	TAŞINIR MALZEME LİSTESİ DAYANIKLI TAŞINIRLAR	Ölçü Birimi	Miktar
253			Tesis, Makine ve Cihazlar	Adet	-
253	01		Tesisler Grubu	Adet	-
253	01		Taşınmaz olarak değerlendirildiğinden Taşınır Kod Listesine alınmamıştır. Sadece muhasebe detay hesap planlarında yer alacaktır.	Adet	-
253	02		Makineler ve Aletler Grubu	Adet	-
253	02	01	Tarım ve Ormancılık Makineleri ve Aletleri	Adet	2
253	02	02	İnşaat Makineleri ve Aletleri	Adet	1
253	02	03	Atölye Makineleri ve Aletleri	Adet	22
253	02	04	İş Makineleri ve Aletleri	Adet	-
253	02	05	Güç Elektroniği ve Basınçlı Makineler ile Aletleri	Adet	3
253	02	06	Posta Makineleri	Adet	-
253	02	07	Paketleme Makineleri	Adet	-
253	02	08	Etiketleme ve Numaralandırma Makineleri	Adet	-
253	02	09	Ayırma, Sınıflandırma Makineleri	Adet	-
253	02	10	Matbaacılıkta Kullanılan Makina ve Aletler	Adet	-
253	03		Cihazlar ve Aletler Grubu	Adet	-
253	03	01	Yıkama, Temizleme ve Ütöleme Cihaz ve Araçları	Adet	7
253	03	02	Beslenme/Gıda ve Mutfak Cihaz ve Aletleri	Adet	57
253	03	03	Kurtarma Amaçlı Cihaz ve Aletler	Adet	-



253	03	04	Ölçüm, Tartı, Çizim Cihazları ve Aletleri	Adet	3
253	03	05	Tıbbi ve Biyolojik Amaçlı Kullanılan Cihazlar ve Aletler	Adet	-
253	03	06	Araştırma ve Üretim Amaçlı Cihazları ve Aletleri	Adet	5
253	03	07	Müzik Aletleri ve Aksesuarları	Adet	-
253	03	08	Spor Amaçlı Kullanılan Cihaz ve Aletler	Adet	-
254			Taşıtlar Grubu	Adet	-
254	01		Karayolu Taşıtları Grubu	Adet	-
254	01	01	Otomobiller	Adet	-
254	01	02	Yolcu Taşıma Araçları	Adet	-
254	01	03	Yük Taşıma Araçları	Adet	-
254	01	04	Arazi Taşıtları	Adet	-
254	01	05	Özel Amaçlı Taşıtlar	Adet	-
254	01	06	Mopet ve Motosikletler	Adet	-
254	01	07	Motorsuz Kara Araçları	Adet	-
254	02		Su ve Deniz Taşıtları Grubu	Adet	-
254	02	01	Gemiler	Adet	-
254	02	02	Tankerler	Adet	-
254	02	03	Deniz Altılar	Adet	-
254	02	04	Römorkörler ve İtici Gemiler	Adet	-
254	02	05	Yüzer Yapılar	Adet	-
254	02	06	Tekneler	Adet	-
254	02	07	Botlar	Adet	-
254	02	08	Yelkenliler	Adet	-
254	02	09	Kanolar ve Kayıklar	Adet	-
254	02	10	Yatlar ve Kotralar	Adet	-
254	02	11	Sandallar ve Sallar	Adet	-
254	03		Hava Taşıtları Grubu	Adet	-
254	03	01	Motorlu Hava Taşıtları	Adet	-
254	03	02	Motorsuz Hava Taşıtları	Adet	-
254	03	03	Uzay Araçları	Adet	-
254	04		Demiryolu ve Tramvay Taşıtları Grubu	Adet	-
254	04	01	Lokomotifler ve Elektrikli Trolleybüsler	Adet	-
254	04	02	Demiryolu Araçları	Adet	-
255			Demirbaşlar Grubu	Adet	-
255	01		Döşeme ve Mefruşat Grubu	Adet	-
255	01	01	Döşeme Demirbaşları	Adet	-
255	01	02	Temsil ve Tören Demirbaşları	Adet	103
255	01	03	Koruyucu Giysi ve Malzemeler	Adet	-
255	01	04	Seyahat, Muhafaza ve Taşıma Amaçlı Demirbaş Niteliğindeki Taşınırlar	Adet	3
255	01	05	Hastanede Kullanılan Demirbaş Niteliğindeki Taşınırlar	Adet	3
255	02		Büro Makineleri Grubu	Adet	-
255	02	01	Bilgisayarlar ve Sunucular	Adet	117
255	02	02	Bilgisayar Çevre Birimleri	Adet	18
255	02	03	Tekser ve Çoğaltma Makineleri	Adet	2
255	02	04	Haberleşme Cihazları	Adet	35
255	02	05	Ses, Görüntü ve Sunum Cihazları	Adet	35
255	02	06	Aydınlatma Cihazları	Adet	-
255	02	99	Diğer Büro Makineleri ve Aletleri Grubu	Adet	32
255	03		Mobilyalar Grubu	Adet	-
255	03	01	Büro Mobilyaları	Adet	531
255	03	02	Misafirhane, Konaklama ve Barınma Amaçlı Mobilyalar	Adet	4

255	03	03	Kafeterya ve Yemekhane Mobilyaları	Adet	14
255	03	04	Bebek ve Çocuk Mobilyası ve Aksesuarları	Adet	-
255	03	05	Seminer ve Sunum Amaçlı Ürünler	Adet	44
255	04		Beslenme/Gıda ve Mutfak Demirbaşları Grubu	Adet	-
255	04	01	Yemek Hazırlama Ekipmanları	Adet	39
255	05		Canlı Demirbaşlar Grubu	Adet	-
255	05	01	Çiftlik Hayvanları	Adet	-
255	05	02	Hizmet Amaçlı Hayvanlar	Adet	-
255	05	03	Gösteri Amaçlı Hayvanlar	Adet	-
255	05	04	Koruma Altına Alınan Hayvanlar	Adet	-
255	06		Tarihi veya Sanat Değeri Olan Demirbaşlar Grubu	Adet	-
255	06	01	Etnografik Eserler	Adet	-
255	06	02	Arkeolojik Eserler	Adet	-
255	06	03	Geleneksel Türk Süslemeleri	Adet	-
255	06	04	Güzel Sanat Eserleri	Adet	-
255	06	05	Kitap, Belge, El Yazmaları ve Nadir Eserler	Adet	-
255	06	06	Para, Pul, Sikke ve Madalyonlar	Adet	-
255	06	07	Tabletler	Adet	-
255	06	08	Mühür ve Mühür Baskıları	Adet	-
255	06	09	Arşiv Vesikaları	Adet	-
255	06	10	Fosiller	Adet	-
255	07		Kütüphane Demirbaşları Grubu	Adet	-
255	07	01	Kütüphane Mobilyaları	Adet	18
255	07	02	Basılı Yayınlar	Adet	-
255	07	03	Görsel ve İşitsel Kaynaklar	Adet	-
255	07	04	Bilgi Saklama Üniteleri	Adet	-
255	08		Eğitim Demirbaşları Grubu	Adet	-
255	08	01	Eğitim Mobilyaları ve Donanımları	Adet	120
255	08	02	Öğrenmeyi Kolaylaştırıcı Ekipmanlar	Adet	1
255	08	03	Derslik Süslemeleri	Adet	-
255	08	04	Okul Bahçesi ve Oyun Demirbaşları	Adet	-
255	09		Spor Amaçlı Kullanılan Demirbaşlar Grubu	Adet	-
255	09	01	Doğa Sporlarında Kullanılan Demirbaşlar	Adet	-
255	09	02	Salon Sporlarında Kullanılan Demirbaşlar	Adet	-
255	09	03	Saha Sporlarında Kullanılan Demirbaşlar	Adet	-
255	09	99	Diğer Spor Amaçlı Kullanılan Demirbaşlar	Adet	-
255	10		Güvenlik, Kontrol ve Tedbir Amaçlı Demirbaşlar Grubu	Adet	-
255	10	01	Güvenlik ve Korunma Amaçlı Araçlar	Adet	-
255	10	02	Kontrol ve Güvenlik Sistemleri	Adet	25
255	10	03	Yangın Söndürme ve Tedbir Cihaz ve Araçları	Adet	1
255	11		Demirbaş Niteliğindeki Süs Eşyaları	Adet	-
255	11	01	Vitrinde Sergilenen Eşyaları	Adet	1
255	11	02	Duvarda Sergilenen Süs Eşyaları	Adet	-
255	11	03	Masa, Sehpa ve Zeminde Sergilenen Süs Eşyaları	Adet	-
255	12		Kullanımda Olan Demirbaş Niteliğindeki Değerli Eşyalar	Adet	-
255	12	01	Yemek, Servis ve Çatal-Bıçak Takımları	Adet	-
255	12	02	Büro Malzemeleri	Adet	-
255	99		Diğer Demirbaşlar Grubu	Adet	-
255	99	01	Seyyar Kulube, Kabin, Büfe, Sandık ve Kafesler	Adet	2
255	99	02	Seyyar Tanklar ve Tüpler	Adet	-
255	99	03	Sergileme ve Tanıtım Amaçlı Taşınırlar	Adet	-

31.12.2023 itibarı ile

## 2- Örgüt Yapısı

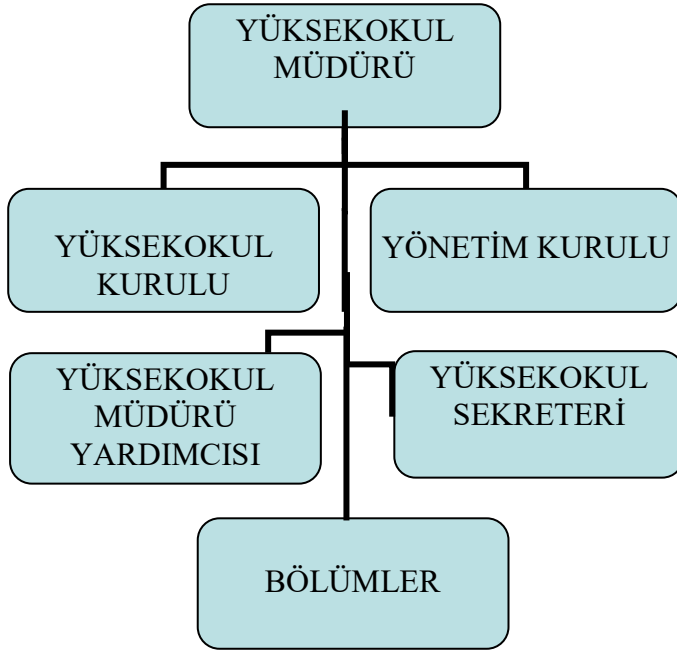

### ***Yüksekokul Müdürü***

Doğrudan Rektör tarafından üç yıl için atanmaktadır. Yüksekokul Kurulu ve Yönetim Kurulu'na Başkanlık etmektedir. Müdürün okulda görevli, aylıklı öğretim elemanları arasından üç yıl için atayacağı en çok iki yardımcısı bulunmaktadır.

Müdür: Dr. Öğr. Üyesi Hande KANDUR ARSLAN  
Müdür Yardımcısı: Öğr. Gör. Özkan YAZAR

### ***Yüksekokul Kurulu***

Müdürün başkanlığında müdür yardımcıları ve okulu oluşturan bölüm başkanlarından oluşmaktadır.

Dr. Öğr. Üyesi Hande KANDUR ARSLAN (Müdür)  
Öğr. Gör. Özkan YAZAR (Müdür Yardımcısı)  
Dr. Öğr. Gör. Senem ERGAN (Turizm İşletmeciliği Bölüm Başkanı)  
Öğr. Gör. Özge BÜYÜK (Gastronomi ve Mutfak Sanatları Bölüm Başkanı)  
Medet YILDIRIM (Raportör)

## ***Yüksekokul Yönetim Kurulu***

Müdürün başkanlığında, müdür yardımcıları ile müdürce gösterilecek altı aday arasından yüksekokul kurulu tarafından üç yıl için seçilecek üç öğretim elemanından oluşmaktadır.

Dr. Öğr. Üyesi Hande KANDUR ARSLAN	Başkan/Müdür
Öğr. Gör. Özkan YAZAR	Üye/Müdür Yardımcısı
Dr. Öğr. Üyesi Mehmet ÇAVUŞOĞLU	Üye
Dr. Öğr. Üyesi Senem ERGAN	Üye
Dr. Öğr. Üyesi Gülay KESKİN	Üye
Medet YILDIRIM	Raportör

## ***Bölüm Başkanı***

Müdürün önerisi üzerine Rektörce üç yıl için atanmaktadır. Süresi biten başkan tekrar atanabilir.

Dr. Öğr. Üyesi Senem ERGAN	(Turizm İşletmeciliği Bölüm Başkanı)
Öğr. Gör. Özge BÜYÜK	(Gastronomi ve Mutfak Sanatları Bölüm Başkanı)

## ***Bölümler***

### ***Gastronomi ve Mutfak Sanatları Bölümü***

Yüksekokulumuz Gastronomi Bölümü'nün ismi 2017 yılında Gastronomi ve Mutfak Sanatları bölümü olarak değişmiştir. Gastronomi alanındaki çok disiplinli incelemeler, Dünyada ve ülkemizde yeni başlamıştır. Gastronomiye ilişkin kavramların tanımları ve bu kavramlara ilişkin araştırmalar gün geçtikçe önem kazanmaktadır. Gastronomi ve toplum, gastronomi ve ekonomi, gastronomi ve kültür, gastronomi ve politika arasındaki ilişkiler çok disiplinli bir anlayışla araştırılmaktadır.

Doğal çevre üzerindeki talepler ve bu taleplerin etkileri, gastronomi ve gıda sistemleri konusunda uzman olmayı önemli bir duruma getirmiştir. Gıdaların üretimi, işlenmesi, dağıtımı ve tüketimi konularında seçimlerimizin büyük etkisi vardır. Eğitimli gastronomlar, bu etkiyi olumlu ve verimli kılacak temel unsurlardır. Gastronomi; bizim kimlik ve kişilik duygumuzla da ilişkilidir. Gastronomi çalışmak; bizleri tarihimizle, kültürümüzle ve toplumumuzla yeniden ilişkilendirecektir. Bizlerin sürdürülebilir ve yaratıcı yeteneklerini geliştirecektir.

Çanakkale Onsekiz Mart Üniversitesi Gökçeada Uygulamalı Bilimler Yüksekokulu Gastronomi ve Mutfak Sanatları Bölümü; Türk Mutfağını çok disiplinli ve yeni gastronomi anlayışı içinde, dünya mutfaklarındaki yerini de dikkate alarak araştırmayı amaçlamaktadır. Bölümün bu özelliğini belirginleştiren dersler olarak; Gastronomi, Gastronomi Araştırmaları, Gastronomi Kültürü, Türk Mutfağı, Gastronomi ve Turizm dersleri örnek verilebilir. Öğrencilerimizin belirli alanlarda uzmanlaşmasına yönelik olarak Tematik Seçmeli Dersler (Balık, Et, Kahve ve Çay, Peynir, Şarap, Zeytin ve Zeytinyağı) ve Bölgesel Seçmeli Dersler (Fransız Mutfağı, Girit Mutfağı, İtalyan Mutfağı) bulunmaktadır. Öğrencilerimiz uzmanlık alanlarıyla ilgili olarak yurt içinde ve yurt dışında Tematik ve Bölgesel Stajlarla, uygulamaya yönelik çalışmalar yapmaktadır.

Gastronomi ve Mutfak Sanatları Bölümü; gıda ve hizmet sektörlerine, Gastronomi Bilimlerine çok disiplinli ve sürdürülebilir bir yaklaşımla bakan “Gastronom”lar yetiştirir.

### ***Turizm İşletmeciliği Bölümü***

Yüksekokulumuz Turizm İşletmeciliği Bölümü aktif olup öğrenci alımı gerçekleşmemektedir.

## **3- Bilgi ve Teknolojik Kaynaklar**

### **3.1- Yazılımlar**

### **3.2- Bilgisayarlar**

**Tablo 7: Gökçeada Uygulamalı Bilimler Yüksekokulu Bilgisayar Sayıları**

<b>BİLGİSAYAR SAYILARI</b>	
<b>Türü</b>	<b>Adet</b>
Masa üstü bilgisayar Sayısı	56
Taşınabilir bilgisayar Sayısı	9
.....	
<b>Toplam</b>	<b>65</b>

31.12.2023 itibarı ile

### **3.3. Öğrenci ve Personel Başına Düşen Bilgisayar Sayıları**

**Tablo 8: Gökçeada Uygulamalı Bilimler Yüksekokulu Öğrenci ve Personel Başına Düşen Bilgisayar Sayıları**

Laboratuvarlardaki Bilgisayar Sayısı	Öğrenci Sayısı	Öğrenci Başına Düşen Bilgisayar Sayısı
41	257	0,16
Birimlerdeki Bilgisayar Sayısı	Personel Sayısı	Personel Başına Düşen Bilgisayar Sayısı
15	15	1

31.12.2023 itibarı ile

### **3.4- Kütüphane Kaynakları**

**Tablo 9: Gökçeada Uygulamalı Bilimler Yüksekokulu Kütüphane Kaynaklarının Dağılımı**

Yıllar	Basılı Kitap	Basılı Dergi	Tez	Elektronik Kitap	Elektronik Dergi	Elektronik Tez	Online Veri Tabanı	.....
2023	3.860	-	-	342.627	-	5.000.000 +	67	

31.12.2023 itibarı ile

### 3.5 -- Diğer Bilgi ve Teknolojik Kaynaklar

**Tablo 10: Gökçeada Uygulamalı Bilimler Yüksekokulu Diğer Bilgi ve Teknolojik Kaynaklar**

Cinsi	İdari Amaçlı (Adet)	Eğitim Amaçlı (Adet)	Araştırma Amaçlı (Adet)
Projeksiyon	-	11	-
Slayt makinesi	-	-	-
Tepegöz	-	-	-
Episkop	-	-	-
Barkot Okuyucu	-	-	-
Baskı makinesi	-	-	-
Fotokopi makinesi	2	-	-
Faks	1	-	-
Fotoğraf makinesi	2	-	-
Kameralar	-	-	-
Televizyonlar	1	-	-
Tarayıcılar	-	-	-
Müzik Setleri	-	-	-
Mikroskoplar	-	-	-
DVD ler	-	-	-

31.12.2023 itibarı ile

### 3.6 - Araştırma ve Yayın Faaliyetleri

#### 3.6.1. Bilimsel Projeler

2023 Yıllarında Gerçekleştirilen Projeler (devam eden/yeni başlayan vb.)

**Tablo 11: Gökçeada Uygulamalı Bilimler Yüksekokulu Projeler**

PROJELER	2023
BAP	-
AB	-
TÜBİTAK	1

31.12.2023 itibarı ile

#### 3.6.2. Bilimsel Yayınlar

**Tablo 12: Gökçeada Uygulamalı Bilimler Yüksekokulu Bilimsel Yayın Sayıları**

Yıllar	Toplam Yayın Sayısı (Ulusal/uluslararası kitap, bildiri, makale)	Web of Science'ta Yayınlanan Bilimsel Yayın Sayısı
2023	15	

31.12.2023 itibarı ile

**Tablo 13: Gökçeada Uygulamalı Bilimler Yüksekokulu Kütüphane Kaynakları Kullanım Verileri**

GENEL BİLGİLER	SAYI (2023)
Hizmet verilen (Haftalık)	Saat 35,5

Oturma Kapasitesi	Kişi	20
Ziyaret Sayısı (Yıllık Kullanıcı Sayısı)	Kişi	-
Ödünç verilen kitap sayısı	Adet	69
Ödünç verilen ..... sayısı	Adet	-
Kütüphane üye sayısı (öğrenci)	Kişi	28
Kütüphane üye sayısı (akademik personel)	Kişi	11
Kütüphane üye sayısı (idari personel)	Kişi	3

31.12.2023 itibarı ile

### 3.7- Uluslararası Değişim Programları

Yüksekokulumuz ile gerçekleştirilen uluslararası protokoller (erasmus+ İkili anlaşmaları, mevlana anlaşması, genel anlaşma) bulunmaktadır.

ÜNİVERSİTE ADI	ANLAŞMANIN İÇERİĞİ
Instituto Politecnico da Guarda	Erasmus İkili Anlaşma 2022-2027
Universitatea din Oradea	Erasmus İkili Anlaşma 2023-2027

31.12.2023 itibarı ile

### 4- İnsan Kaynakları

Gökçeada Uygulamalı Bilimler Yüksekokulu bünyesinde 2023 yılında 10 akademik ve 11 idari personel bulunmakta olup 2 akademik personel başka birimlerde 13/b-4 ile görevlendirilmiş ve başka bir birimde görevli 1 akademik personel de yüksekokulumuza görevlendirilmiştir.

#### 4.1- Akademik Personel

Tablo 14: Gökçeada Uygulamalı Bilimler Yüksekokulu 2023 Yılı Öğretim Elemanı Sayıları

Yıllar	Prof.	Doç.	Dr. Öğretim Üyesi	Öğr. Gör.	Arş. Gör.	Toplam
2023	-	-	5	4	1	10

31.12.2023 itibarı ile

Tablo 15: Gökçeada Uygulamalı Bilimler Yüksekokulu Kadro Doluluk Oranlarına Göre Akademik Personel Sayıları

AKADEMİK PERSONEL					
	Kadroların Doluluk Oranına Göre			Kadroların İstihdam Şekline Göre	
	Dolu	Boş	Toplam	Tam Zamanlı	Yarı Zamanlı
<b>Profesör</b>	-	-	-	-	-
<b>Doçent</b>	-	-	-	-	-

<b>Dr. Öğretim Üyesi</b>	5	-	5	5	-
<b>Öğretim Görevlisi</b>	4	-	4	4	-
<b>Araştırma Görevlisi</b>	1	-	1	1	-
.....					
<b>Toplam</b>	<b>10</b>		<b>10</b>	<b>10</b>	

31.12.2023 itibarı ile

#### 4.2- Yabancı Uyraklı Akademik Personel

Tablo 16: Gökçeada Uygulamalı Bilimler Yüksekokulu Yabancı Uyraklı Öğretim Elemanı Sayıları

Yabancı Uyraklı Öğretim Elemanları		
Unvan	Geldiği Ülke	Çalıştığı Bölüm
<b>Profesör</b>	-	-
<b>Doçent</b>	-	-
<b>Dr. Öğretim Üyesi</b>	-	-
<b>Öğretim Görevlisi</b>	-	-
<b>Araştırma Görevlisi</b>	-	-
.....		
<b>Toplam</b>	-	-

31.12.2023 itibarı ile

#### 4.3- Sözleşmeli Akademik Personel

Tablo 17: Gökçeada Uygulamalı Bilimler Yüksekokulu Sözleşmeli Akademik Personel Sayısı

Sözleşmeli Akademik Personel Sayısı	
<b>Profesör</b>	-
<b>Doçent</b>	-
<b>Dr. Öğretim Üyesi</b>	<b>5</b>
<b>Öğretim Görevlisi</b>	<b>4</b>
<b>Araştırma Görevlisi</b>	<b>1</b>
<b>Toplam</b>	<b>10</b>

31.12.2023 itibarı ile

#### 4.4- Akademik Personelin Yaş İtibariyle Dağılımı

Tablo 18: Gökçeada Uygulamalı Bilimler Yüksekokulu Akademik Personelin Yaş İtibariyle Dağılımı

Akademik Personelin Yaş İtibariyle Dağılımı							
	18-24 Yaş	25-29 Yaş	30-34 Yaş	35-39 Yaş	40-44 Yaş	45-49 Yaş	50- Üzeri
<b>Kişi Sayısı</b>	-	-	1	4	3	1	<b>1</b>
<b>Yüzde</b>	-	-	<b>%10</b>	<b>%40</b>	<b>%30</b>	<b>%10</b>	<b>%10</b>



31.12.2023 itibarı ile

#### 4.5- Yönetici Personel Dağılımı

Tablo 19: Gökçeada Uygulamalı Bilimler Yüksekokulu Yönetici Personel Dağılımı Tablosu

YÖNETİCİ PERSONEL DAĞILIMI					
	Kadın	Erkek	Boş	Toplam	Doluluk Oranı
Rektör	-	-	-	-	-
Rektör Yrd.	-	-	-	-	-
Genel Sekreter	-	-	-	-	-
Dekan	-	-	-	-	-
Dekan Yrd.	-	-	-	-	-
Enstitü Müd.	-	-	-	-	-
Enstitü Müd. Yrd.	-	-	-	-	-
Yüksekokul Müdürü	1	-	-	1	%33,33
Yüksekokul Müd.Yrd.	-	1	-	1	%33,33
Hastane Başhekimi	-	-	-	-	-
Hastane Başhekim Yrd.	-	-	-	-	-
Döner Sermaye İşletme Müd.	-	-	-	-	-
Genel Sekreter Yrd.	-	-	-	-	-
Daire Başkanı	-	-	-	-	-
Hukuk Müşaviri	-	-	-	-	-
Fakülte Sekreteri	-	1	-	1	%33,33
Hastane Müdürü	-	-	-	-	-
Şube Müdürü	-	-	-	-	-
Hastane Müdür Yrd.	-	-	-	-	-
<b>TOPLAM</b>	<b>1</b>	<b>2</b>		<b>3</b>	<b>%100</b>

31.12.2023 itibarı ile

#### 4.6- Akademik Personelin Birim Dağılımı

Tablo 20: Gökçeada Uygulamalı Bilimler Yüksekokulu Akademik Personelin Birim Dağılımı

	PROFESÖR	DOÇENT	DR. ÖĞRETİM ÜYESİ	ÖĞRETİM GÖREVLİSİ	ARAŞTIRMA GÖREVLİSİ	DAİRE BAŞKANI VEKİLİ	ŞEF	ÜCRETLİ ÖĞRETİM GÖREVLİSİ	TOPLAM
SAYI	-	-	5	4	1	-	-	-	10
GENEL TOPLAM									10

31.12.2023 itibarı ile

#### 4.7- İdari Personel

Tablo 21 Gökçeada Uygulamalı Bilimler Yüksekokulu Kadro Doluluk Oranına Göre İdari Personel Dağılımı

İdari Personel (Kadroların Doluluk Oranına Göre)			
	Dolu	Boş	Toplam
Genel İdari Hizmetler	6	-	6
Sağlık Hizmetleri Sınıfı	-	-	-
Teknik Hizmetleri Sınıfı	-	-	-
Eğitim ve Öğretim Hizmetleri sınıfı	-	-	-
Avukatlık Hizmetleri Sınıfı	-	-	-
Din Hizmetleri Sınıfı	-	-	-
Yardımcı Hizmetler Sınıfı	-	-	-
<b>Toplam</b>	<b>6</b>	<b>-</b>	<b>6</b>

31.12.2023 itibarı ile

#### 4.8- İdari Personelin Eğitim Durumu

Tablo 22: Gökçeada Uygulamalı Bilimler Yüksekokulu İdari Personelin Eğitim Durumu

İdari Personelin Eğitim Durumu					
	İlköğretim	Lise	Ön Lisans	Lisans	Y.L. ve Dokt.
Kişi Sayısı	-	2	1	3	-
Yüzde	-	%33,33	%16,66	%50,01	-

31.12.2023 itibarı ile

#### 4.9- İdari Personelin Hizmet Süreleri

Tablo 23: Gökçeada Uygulamalı Bilimler Yüksekokulu İdari Personelin Hizmet Süresi

İdari Personelin Hizmet Süresi						
	1 – 3 Yıl	4 – 6 Yıl	7 – 10 Yıl	11 – 15 Yıl	16 – 20 Yıl	21 - Üzeri
<b>Kişi Sayısı</b>	3	-	-	1	-	2
<b>Yüzde</b>	<b>%50,01</b>	-	-	<b>%16,66</b>	-	<b>%33,33</b>

31.12.2023 itibarı ile

#### 4.10- İdari Personelin Yaş İtibariyle Dağılımı

Tablo 24: Gökçeada Uygulamalı Bilimler Yüksekokulu İdari Personelin Yaş İtibariyle Dağılımı

İdari Personelin Yaş İtibariyle Dağılımı							
	18-24 Yaş	25-29 Yaş	30-34 Yaş	35-39 Yaş	40-44 Yaş	45-49 Yaş	50- Üzeri
<b>Kişi Sayısı</b>	2		1	1		2	
<b>Yüzde</b>	<b>%33,33</b>		<b>%16,67</b>	<b>%16,67</b>		<b>%33,33</b>	

31.12.2023 itibarı ile

#### 4.11- İşçiler

Tablo 25: Gökçeada Uygulamalı Bilimler Yüksekokulu İşçiler

İşçiler (Çalıştıkları Pozisyonlara Göre)			
	Dolu	Boş	Toplam
Sürekli İşçiler	5	-	5
Vizeli Geçici İşçiler (adam/ay)	-	-	-
Vizesiz işçiler (3 Aylık)	-	-	-
.....			
<b>Toplam</b>	<b>5</b>	<b>-</b>	<b>5</b>

31.12.2023 itibarı ile

#### 4.12- Sürekli İşçilerin Hizmet Süreleri

Tablo 26: Gökçeada Uygulamalı Bilimler Yüksekokulu Sürekli İşçilerin Hizmet Süresi

Sürekli İşçilerin Hizmet Süresi						
	1 – 3 Yıl	4 – 6 Yıl	7 – 10 Yıl	11 – 15 Yıl	16 – 20 Yıl	21 - Üzeri
<b>Kişi Sayısı</b>	-	-	-	5	-	-
<b>Yüzde</b>	-	-	-	<b>%100</b>	-	-

31.12.2023 itibarı ile

#### 4.13- Sürekli İşçilerin Yaş İtibariyle Dağılımı

Tablo 27: Gökçeada Uygulamalı Bilimler Yüksekokulu Sürekli İşçilerin Yaş İtibariyle Dağılımı

Sürekli İşçilerin Yaş İtibariyle Dağılımı						
	23 yaş altı	23-30 Yaş	31-35 Yaş	36-40 Yaş	41-50 Yaş	51- Üzeri
<b>Kişi Sayısı</b>	-	-	-	-	4	1
<b>Yüzde</b>	-	-	-	-	<b>%80</b>	<b>%20</b>

31.12.2023 itibarı ile

#### 4.14- Engelli Personel

Tablo 28: Gökçeada Uygulamalı Bilimler Yüksekokulu Kadroların Doluluk Oranına Göre Engelli Personel

(Kadroların Doluluk Oranına Göre)			
	Dolu	Boş	Toplam
Akademik Personel	-	-	-
İdari Personel	-	-	-
.....			
<b>Toplam</b>	-	-	-

31.12.2023 itibarı ile

## 5- Sunulan Hizmetler

### 5.1- Eğitim Hizmetleri

Tablo 29: Gökçeada Uygulamalı Bilimler Yüksekokulu Öğrenci Sayıları Tablosu

Öğrenci Sayıları									
Birim Adı	I. Öğretim			II. Öğretim			Toplam		Genel Toplam
	E	K	Top.	E	K	Top.	Kız	Erkek	
Gökçeada Uygulamalı Bilimler Yüksekokulu/Gastronomi ve Mutfak Sanatları Bölümü	138	119	257	-	-	-	138	119	257
<b>Toplam</b>									<b>257</b>

31.12.2023 itibarı ile

Tablo 30: Gökçeada Uygulamalı Bilimler Yüksekokulu Yabancı Dil Hazırlık Sınıfı Öğrenci Sayıları

Yabancı Dil Eğitimi Gören Hazırlık Sınıfı Öğrenci Sayıları ve Toplam Öğrenci Sayısına Oranı								
Birim Adı	I. Öğretim			II. Öğretim			I. ve II. Öğretim Toplamı(a)	Yüzde*
	E	K	Top.	E	K	Top.	Sayı	
	-	-	-	-	-	-	-	-

31.12.2023 itibarı ile

\*Yabancı dil eğitimi gören öğrenci sayısının toplam öğrenci sayısına oranı (Yabancı dil eğitimi gören öğrenci sayısı/Toplam öğrenci sayısı)

Tablo 31: Gökçeada Uygulamalı Bilimler Yüksekokulu Öğrenci Kontenjanları ve Doluluk Oranı Tablosu

Öğrenci Kontenjanları ve Doluluk Oranı				
Birim Adı	Kontenjan	Yerleşen	Boş Kalan	Doluluk Oranı
Gökçeada Uygulamalı Bilimler Yüksekokulu/Gastronomi ve Mutfak Sanatları Bölümü	59	52	7	%88,14
<b>Toplam</b>	<b>59</b>	<b>52</b>	<b>7</b>	<b>%88,14</b>

31.12.2023 itibarı ile

**Tablo 32 Gökçeada Uygulamalı Bilimler Yüksekokulu Yüksek Lisans ve Doktora Programları**

<b>Enstitülerdeki Öğrencilerin Yüksek Lisans (Tezli/ Tezsiz) ve Doktora Programlarına Dağılımı</b>					
<b>Birimin Adı</b>	<b>Programı</b>	<b>Yüksek Lisans Yapan Sayısı</b>		<b>Doktora Yapan Sayısı</b>	<b>Toplam</b>
		<b>Tezli</b>	<b>Tezsiz</b>		
-	-	-	-	-	-
<b>Toplam</b>	-	-	-	-	-

31.12.2023 itibarı ile

### 5.1.1- Yabancı Uyrıklı Öğrenciler

**Tablo 33 Gökçeada Uygulamalı Bilimler Yüksekokulu Yabancı Uyrıklı Öğrencilerin Sayısı ve Bölümleri**

<b>Birim Adı</b>	<b>Bölümü</b>		
	<b>Kadın</b>	<b>Erkek</b>	<b>Toplam</b>
Gökçeada Uygulamalı Bilimler Yüksekokulu/Gastronomi ve Mutfak Sanatları Bölümü	16	25	41
<b>Toplam</b>			41

31.12.2023 itibarı ile

### 5.1.2 – Engelli Öğrenciler

**Tablo 34: Gökçeada Uygulamalı Bilimler Yüksekokulu Engelli Öğrenci Sayısı**

<b>Birim Adı</b>	<b>Toplam</b>
Gökçeada Uygulamalı Bilimler Yüksekokulu/Gastronomi ve Mutfak Sanatları Bölümü	-
<b>Toplam</b>	-

31.12.2023 itibarı ile

### 5.1.3 – Mezun Öğrenciler (2023)

**Tablo 35: Gökçeada Uygulamalı Bilimler Yüksekokulu Mezun Öğrenci Sayısı**

<b>Birim Adı</b>	<b>Toplam</b>
Gökçeada Uygulamalı Bilimler Yüksekokulu/Gastronomi ve Mutfak Sanatları Bölümü	50
<b>Toplam</b>	50

31.12.2023 itibarı ile

#### 5.1.4 - Yatay Geçişle 2023 Yılında Yüksekokulumuza Gelen, Yüksekokulumuzdan Ayrılan, Kurum İçi Geçiş Yapan Öğrencilerin Sayıları

Tablo 36: Yatay Geçişle 2023 Yılında Yüksekokulumuza Gelen, Yüksekokulumuzdan Ayrılan, Kurum İçi Geçiş Yapan Öğrencilerin Sayıları

Yatay Geçişle 2023 Yılında Yüksekokulumuza Gelen, Yüksekokulumuzdan Ayrılan, Kurum İçi Geçiş Yapan Öğrencilerin Sayıları ve Bölümleri					
Kurum Dışı			Kurum İçi		
Gelen		Giden	Gelen		Giden
2		16	-		-

31.12.2023 itibarı ile

#### 5.1.5 - Gökçeada Uygulamalı Bilimler Yüksekokulundan Ayrılan Öğrencilerin Sayısı

Tablo 37: Gökçeada Uygulamalı Bilimler Yüksekokulundan Ayrılan Öğrencilerin Sayısı

Gökçeada Uygulamalı Bilimler Yüksekokulundan Ayrılan Öğrencilerin Sayısı (Yatay Geçiş Dışındaki Nedenlerle)						
Kendi İsteği	Ayrılanların (Kaydı Silinenlerin) Sayısı					Toplam
	Öğr. Ücr. Ve Katkı payı Yat.	Başarısızlık (Azami Süre)	Yük. Öğ. Çıkarma	Diğer		
13	-	16	-	-	29	

31.12.2023 itibarı ile

#### 5.1.6 - Disiplin Cezası Alan Öğrencilerin Sayısı ve Aldıkları Cezalar

Tablo 38: Gökçeada Uygulamalı Bilimler Yüksekokulu Disiplin Cezası Alan Öğrencilerin Sayısı ve Aldıkları Cezalar

Disiplin Cezası Alan Öğrencilerin Sayısı ve Aldıkları Cezalar						
Yük. Öğ. Çıkarma	2 Yarı Yıl Uzaklaştırma	1 Yarı Yıl Uzaklaştırma	1 Hafta- 1 Ay Arası Uzaklaştırma	Kınama	Uyarma	Toplam
-	-	-	-	-	-	-

31.12.2023 itibarı ile

#### 5.1.7 - Öğretim Elemanı Başına Düşen Öğrenci Sayısı

Tablo 39: Öğretim Elemanı Başına Düşen Öğrenci Sayısı

Gökçeada Uygulamalı Bilimler Yüksekokulu	Öğretim Elemanı Başına Düşen Öğrenci Sayısı
	25,7

31.12.2023 itibarı ile

### 5.1.8 - Öğrenci Toplulukları

Tablo 40: Öğrenci Toplulukları

ÖĞRENCİ TOPLULUKLARI	
No: Adı	Üye Sayısı
Gökçeada Öğrenci Aktiviteleri Topluluğu (GOAT)	124

31.12.2023 itibarı ile

### 5.2- Sağlık Hizmetleri

#### 5.2.1 – Çanakkale Onsekiz Mart Üniversitesi Hastaneleri İstatistik Bilgileri

Tablo 41: Çanakkale Onsekiz Mart Üniversitesi Hastaneleri İstatistik Bilgileri

BÖLÜMLER	YATAK SAYISI	HASTA SAYISI	TETKİK SAYISI
Acil servis hizmetleri	-	-	-
Yoğun bakım	-	-	-
Klinik	-	-	-
Poliklinik hastası sayısı	-	-	-
Laboratuvar hizmetleri	-	-	-
Radyoloji ünitesi hizmetleri	-	-	-
Nükleer tıp bölümünde verilen hizmetler	-	-	-
Serviste Yatan Hasta	-	-	-
Ameliyat sayısı	-	-	-
Büyük Ameliyat	-	-	-
Orta Ameliyat	-	-	-
Küçük Ameliyat	-	-	-
A Grubu Ameliyat	-	-	-
B Grubu Ameliyat	-	-	-
C Grubu Ameliyat	-	-	-
D Grubu Ameliyat	-	-	-
E Grubu Ameliyat	-	-	-
Diğer Günübürlük Ameliyat	-	-	-
Yatak İşgal Oranı (%)	-	-	-

31.12.2023 itibarı ile

### 5.3- İdari Hizmetler

#### 5.3.1. Yüksekokul Sekreteri

Yapılan her türlü idari hizmetlerin koordinasyonunu sağlar ve gerçekleştirme görevlisi olarak görevlendirilmiştir.



### 5.3.2. Yazı İşleri

Her türlü yazışmaları, personel özlük işleri ve gelen giden evrakın takibini yapar.

### 5.3.3. Öğrenci İşleri

Öğrencilerin her türlü ders ve notlarının takibini ve özlük işlerini yapar.

### 5.3.4. Muhasebe

Yüksekokula ait her türlü tahakkuk ile ilgili işleri yürütür.

### 5.3.5. Ayniyat

Yüksekokulun demirbaş ve ambar işlerini yürütür.

### 5.3.6. Teknik Servis

Okula ait teknik arıza (elektrik, kaynak vs.) işlerini yürütür.

### 5.3.7. Yardımcı Hizmetler

Okulun her türlü temizlik, kalorifer ve bahçenin bakımını yapar.

## 5.4-Diğer Hizmetler

Akademik ve idari personel, öğrencilerin yapmış oldukları etkinliklerde danışmanlık ve diğer destek hizmetlerinde bulunmuşlardır.

## 5.5-Hizmet, Bilim-Sanat, Teşvik ve Başarı Ödülleri Alan Kişi Sayısı

Tablo 42: Hizmet, Bilim-Sanat, Teşvik ve Başarı Ödülleri Alan Kişi Sayısı

Ödül türü	2023
Bilim Teşvik Ödülü	-
Eğitime Katkı Ödülü	-
Topluma Hizmet Ödülü	-
.....	
<b>Toplam Ödül</b>	<b>-</b>

31.12.2023 itibarı ile

## 5.6-Uluslararası Kuruluşlara Üyelikler

Tablo 43: Uluslararası Kuruluşlara Üyelikler

Sıra No	Kuruluş Adı
1	-
2	-
3	-

31.12.2023 itibarı ile

## **6- Yönetim ve İç Kontrol Sistemi**

- a. 4734 Sayılı Kanun'un 18 inci maddesine göre mal ve hizmet alımları
- b. 4734 Sayılı Kanun'un 18 inci maddesine göre yapım, onarım ve danışmanlık işlemleri
- c. Akademik ve İdari personelin aylıklarının ödemeleri
- d. 2914 Sayılı Yükseköğretim Personel Kanununun 11 inci maddesine göre ek ders ücretleri
- e. Telefon görüşmelerinin tahakkuka bağlanması
- f. Elektrik faturalarının ödenmesi
- g. Yurt içi geçici görev yolluklarının ödenmesi
- h. Yurt dışı geçici görev yolluğu
- i. Yurt içi geçici tedavi yolluğu ödenmesi
- j. Yükseköğretim kurumlarında ikili öğretim yapılması, 2547 Sayılı Yükseköğretim Kanununun Bazı Maddelerinin Değiştirilmesi ve bu Kanuna bir ek Madde Eklenmesi Hakkında 3843 sayılı kanuna göre fazla çalışma ücreti ödemeleri

### **6.1. Ön Mali Kontrol Faaliyetleri**

### **6.2. İç Denetim Faaliyetleri**

(iç ve dış mali denetim sonuçları hakkındaki özet bilgiler yer alır)

## **D- Diğer Hususlar**

Kalite güvencesi ve iç kontrol çalışmaları kapsamında Yüksekokulumuz amaç, hedef ve stratejileri izlenmekte ve güncellenmektedir. Bu kapsamda 2023 yılında iç ve dış paydaşların katılımı ile SWOT analizi revize edilmiştir. Üniversitemizin yayınlanacak olan 2024-2028 Stratejik Planına uygun olacak şekilde Yüksekokulumuzun Stratejik Planının güncellenmesi planlanmaktadır.

## II- AMAÇ ve HEDEFLER

### A- Birimin Amaç ve Hedefleri

Tablo 44: Stratejik Amaçlar ve Hedefler

Stratejik Amaçlar	Stratejik Hedefler	Stratejiler
<b>STRATEJİK AMAÇ 1</b> Bilimsel, girişimci ve yenilikçi bir üniversite olmak	<b>Stratejik Hedef 1.</b> Bilimsel, girişimci ve aynı zamanda yenilikçi çalışmaların geliştirilmesi	<b>Strateji 1.1.1.</b> Bilimsel çalışmalara ev sahipliği yapmak <b>Strateji 1.1.2.</b> Girişimcilik ve yenilikçilik üzerine eğitim faaliyetleri yapmak
<b>STRATEJİK AMAÇ 2</b> Kaliteli eğitim ve öğretim faaliyetleri sunmak	<b>Stratejik Hedef 2.1.</b> Eğitim-öğretim faaliyetlerinin geliştirilmesi	<b>Strateji 2.1.1.</b> Ulusal ve uluslararası eğitim-programlarıyla koordinasyon sağlamak <b>Strateji 2.1.2.</b> Eğitim-öğretim planına farklı alanlardan ders ve uygulamalar koymak
<b>STRATEJİK AMAÇ 3</b> Üniversitemizin ve Yüksekokulumuzun Çevre ve Paydaşlarıyla Etkileşimini Artırmaya Yönelik Katkı Sunmak	<b>Stratejik Hedef 3.1.</b> Paydaşlarla olan ilişkileri etkin kılmak	<b>Strateji 3.1.1.</b> İş dünyası ile ilişkilerin geliştirilmesi <b>Strateji 3.1.2.</b> Kamu ve özel sektörle ortak faaliyetler yapılması <b>Strateji 3.1.3.</b> Mezun iletişim birimini daha aktif çalışır hale getirmek.
<b>STRATEJİK AMAÇ 4</b> Üniversitemizin ve Yüksekokulumuzun Bilimsel Etkinliğinin ve Akademik Yayın Etkinliğinin Arttırılmasına Katkı Sunmak	<b>Stratejik Hedef 4.1.</b> Bilimsel proje, ve yayın-araştırma etkinliklerinin niteliği, kalite ve sayısının artırılması.	<b>Strateji 4.1.1.</b> İstatistik ve yabancı dil eğitimi vb konulara eğitim verilmesi. <b>Strateji 4.1.2.</b> Proje yazma eğitimi verilmesi ve projelerin teşvik edilmesi. <b>Strateji 4.1.3.</b> Disiplinlerarası çalışmanın teşvik edilmesi. <b>Strateji 4.1.4.</b> Bilimsel araştırmaya yönelik gruplar oluşturulup, grup çalışmaları düzenlenerek motivasyonun sağlanması
<b>STRATEJİK AMAÇ 5</b> Üniversitemizin ve Yüksekokulumuzun Finansal Kaynaklarını Arttırmaya Yönelik Çalışmalar Yapmak	<b>Stratejik Hedef 5.1.</b> Mali kaynakları etkin biçimde kullanmak ve arttırmak.	<b>Strateji 5.1.1.</b> Okulumuza aktırılacak kaynakların artırılması için gerekli projeleri gerçekleştirmek <b>Strateji 5.1.2.</b> Mevcut bölümlerin bölgemizdeki sektör ilişkilerini artırarak bu kuruluşların finansal desteğinin sağlanması

31.12.2023 itibarı ile

### III- FAALİYETLERE İLİŞKİN BİLGİ VE DEĞERLENDİRMELER

#### A- Mali Bilgiler

#### 1- Bütçe Uygulama Sonuçları

##### 1.1-Bütçe Giderleri

Tablo 45: Bütçe Giderleri Tablosu

	2023	2023	GERÇEK.
	BÜTÇE	GERÇEKL	ORANI
	BAŞLANGIÇ	EŞME	
	ÖDENEĞİ	TOPLAMI	
	TL	TL	%
BÜTÇE GİDERLERİ TOPLAMI	5.802.610,24	5.772.221,35	%99,48
01 - Personel Giderleri	5.014.901,00	4.984.563,69	%99,4
02 - Sosyal Güvenlik Kurumlarına Devlet Primi Giderleri	619.709,24	619.708,72	%100
03 - Mal ve Hizmet Alım Giderleri	168.000,00	167.948,94	%99,97
05 - Cari Transferler	-	-	-
06 - Sermaye Giderleri	-	-	-

31.12.2023 itibarı ile

##### 1.2-Bütçe Gelirleri

Tablo 46: Bütçe Gelirleri Tablosu

	2023	2023	GERÇEK.
	BÜTÇE	GERÇEKLEŞME	ORANI
	TAHMİNİ	TOPLAMI	
	TL	TL	%
BÜTÇE GELİRLERİ TOPLAMI	-	-	-
02 – Vergi Dışı Gelirler	-	-	-
03 – Sermaye Gelirleri	-	-	-
04 – Alınan Bağış ve Yardımlar	-	-	-

31.12.2023 itibarı ile

#### 2- Temel Mali Tablolara İlişkin Açıklamalar

İhtiyaç duyulan personel giderleri karşılanmış olup muhasebeleştirme işlemi gerçekleştirilmiştir.

#### 3- Mali Denetim Sonuçları

Yıllık sayıştay raporlarına göre gerekli düzenlemeler yapılmaktadır

## B- Performans Bilgileri

### 1- Faaliyet ve Proje Bilgileri

#### Faaliyet Bilgileri

Tablo 47: Faaliyet Bilgileri Tablosu

FAALİYET TÜRÜ	SAYISI
Sempozyum ve Kongre	4
Konferans	-
Panel	-
Seminer	-
Açık Oturum	-
Söyleşi	-
Tiyatro	-
Konser	-
Sergi	-
Turnuva	-
Teknik Gezi	-
Eğitim Semineri	-

31.12.2023 itibarı ile

#### 1.1. Yayınlarla İlgili Faaliyet Bilgileri

Tablo 48: İndekslere Giren Hakemli Dergilerde Yapılan Yayınlar

İndekslere Giren Hakemli Dergilerde Yapılan Yayınlar	SAYISI
Uluslararası Makale	3
Ulusal Makale	
Uluslararası Bildiri	1
Ulusal Bildiri	
Kitap (Editörlük)	1
Kitap Bölümü	10

31.12.2023 itibarı ile

#### 1.2. Üniversiteler Arasında Yapılan İkili Anlaşmalar

Tablo 49: Üniversiteler Arasında Yapılan İkili Anlaşmalar

ÜNİVERSİTE ADI	ANLAŞMANIN İÇERİĞİ
Instituto Politecnico da Guarda	Erasmus İkili Anlaşma 2022-2027
Universitatea din Oradea	Erasmus İkili Anlaşma 2023-2027

31.12.2023 itibarı ile

### 1.3. Proje Bilgileri

Tablo 50: 1.1. Proje Bilgileri

Bilimsel Araştırma Proje Sayısı					
PROJELER	2023				
	Önceki Yılda Devreden Proje	Yıl İçinde Eklenen Proje	Toplam	Yıl İçinde Tamamlanan Proje	Toplam Ödenek TL
TÜBİTAK		1	1		6000
A.B.					
BİLİMSEL ARAŞTIRMA PROJELERİ					
DİĞER					
TOPLAM					

2- 31.12.2023 itibarı ile

3-

#### 4- Performans Sonuçları Tablosu

Gökçeada Uygulamalı Bilimler Yüksekokulu performans tabloları doğrultusunda; 2023 yılı içerisinde sempozyum ve kongre faaliyetlerine katılım sağlanmış ve Üniversite dın Oradea üniversitesi ile ikili işbirliği gerçekleştirilmiştir. Yüksekokulumuzda bir TÜBİTAK projesi kabul edilmiş ve öğretim elemanları tarafınca indekslere giren hakemli dergilerde yayın ve proje çalışmaları gerçekleştirilmiştir.

#### 5- Performans Sonuçlarının Değerlendirilmesi

Performans gösterge tablo sonuçları göz önünde bulundurularak 2023 yılı içerisinde gerçekleştirilen faaliyetler, yüksekokulumuzun yıl içerisindeki stratejik amaç, hedef ve performans beklentilerinin birçoğunu karşılamıştır. Bununla beraber Yüksekokulumuzda konferans, seminer vb. faaliyetlerin artırılması, öğretim elemanları tarafından daha fazla bilimsel yayın ve proje yapılması, paydaşlarla olan ilişkilerin etkili kılınması, kamu ve özel sektör ile işbirliklerinin yapılması belirlenen stratejik hedeflere ulaşılması açısından önem arz etmektedir.

## **IV- KURUMSAL KABİLİYET VE KAPASİTENİN DEĞERLENDİRİLMESİ**

Gökçeada Uygulamalı Bilimler Yüksekokulu'nun, güçlü, zayıf yönlerinin tehdit ve fırsatlarının belirlenmesi amacı ile iç ve dış paydaşlara yapılan anket sonuçları değerlendirilmiş ve SWOT analizi bu kapsamda güncellenmiştir.

### **A- GÜÇLÜ YÖNLER**

- Adil yönetim anlayışı
- Akademik personelin nitelik açısından yeterlilikleri
- Bilgisayar imkanları
- Bölüm mezunlarının istihdam imkanlarının yüksek olması
- Eğitim kalitesi
- Gastronomi bölümünün çok tercih edilen bölümler arasında olması
- Gastronomi eğitiminde ilk ve tecrübeli olması
- Gelişime açık eğitim öğretim uygulamalarına eğitim anlayışı
- Güçlü akademik personel-öğrenci etkileşimi
- Güçlü idari personel-öğrenci etkileşimi
- Homojen ve iyi ilişkilere sahip öğrenci yapısı
- İdari personelin nitelik açısından yeterlilikleri
- Kütüphane imkanları
- Okul içi çevresel değerler farkındalığı
- Okul içi etkinlikler
- Okul içi sürdürülebilirlik farkındalığı
- Öğrenci odaklı yönetsel anlayış
- Öğrencilerin yabancı dil düzeyini arttırmaya yönelik uygulamalar
- Personel arası güçlü bağlar
- Staj imkanları
- Uluslararası tanınırlık (sahip olunan ödüller)
- Yeni bir binaya sahip olunması
- Yenilikçi eğitim öğretim uygulamalarına sahip olunması
- Yüksek nitelikli öğrenci profil

### **B- ZAYIF YÖNLER**

- Akademik personelin nicelik açısından yetersiz olması
- Farabi, Erasmus ve Mevlana öğrenim hareketliliğinde yavaşlık
- İdari personelin nicelik açısından yetersiz olması
- Kalabalık sınıf mevcutları
- Laboratuvar (mutfak) altyapı imkanlarının kısıtlı olması
- Okul binasının altyapı yetersizlikleri
- Okul binasının başka bir okul ile paylaşılıyor olunması
- Öğrenci alan tek bir bölüme sahip olunması
- Öğrencilerin kampüs ortamının yetersiz olması
- Öğrencilerin konaklama sorunları
- Öğrencilerin okul içi sosyal-kültürel-sportif alanlarının mekânsal yetersizliği
- Personelin konaklama sorunları

### **C- FIRSATLAR**

- Çevredeki özel-kamu kurum kuruluşları ile iletişim olanakları
- Gökçeada'da KYK'ya ait öğrenci yurdu bulunması
- Gökçeada'nın Citta Slow unvanına sahip olması
- Gökçeada'nın doğal güzelliklere sahip olması
- Gökçeada'nın gelişmekte olan bir turizm destinasyonu olması
- Gökçeada'nın gelişmekte olan tarımsal üretimi
- Gökçeada'nın gelişime açık olması
- Gökçeada'nın güvenli ve huzurlu bir ilçe olması
- Gökçeada'nın çok kültürlü yapısı
- Gökçeada'nın Türkiye'nin en büyük adası olması
- Gökçeada'nın zengin gastronomik kültüre sahip olması
- Organik ürünlere ulaşım imkanı
- STK'larla kurulan iş birlikleri

### **D- TEHDİTLER**

- Ada altyapısındaki eksikler
- Ada haklı ile yaşanan sorunlar
- Ada iklimi dolayısı ile yaşam şartlarında güçlük
- Ada sınırlarında öğrencilerin iş imkanlarının sınırlı olması
- Ana karadan uzaklık
- Ekonomik kısıtlar
- Gökçeada'nın deprem kuşağında yer alması
- Konaklama maliyetleri-kısıtları
- Lojistik destek almada sıkıntılar
- Merkez kampüse uzaklık ve imkanlarından faydalanamama
- Muhtemel pandemiler
- Öğrencilerin adaya uyum sorunlarının bulunması
- Plansız nüfus artışı
- Rakip gastronomi bölümlerinin sayısında artış
- Sektörde yaşanan dijital dönüşüm
- Sosyal-kültürel-sportif imkansızlıklar
- Tedarikçi ve hizmet sağlayıcıların eksikliği
- Ulaşım sorunları
- Uygulama derslerinin malzeme ihtiyacının giderilmesinde yaşanan sıkıntılar (ada koşulları nedeniyle)

### **E- DEĞERLENDİRME**

Alanında tecrübeli ve nitelikli akademik kadrosu, verdiği eğitimin kalitesi, mezunlarına sunduğu yüksek istihdam imkanı ve uluslararası tanınırlığı olan bir bölüme sahip olması yüksekokulumuz için olumlu yönlerdir. Bunun yanında akademik personelin nicelik olarak yetersiz olması, bölüm kontenjan sayısının yüksek olması ve uygulama mutfağının bu sayıyı karşılayacak kapasitede olmaması eğitim-öğretimin etkin bir şekilde devam etmesini engellemektedir. Tek bir bölümün aktif olması, alt yapı eksikliklerinin bütçe yetersizliğinden dolayı tam ve etkili bir şekilde giderilememesi yüksekokulumuzun diğer olumsuz yönleri arasındadır.



## V- ÖNERİ VE TEDBİRLER

Gökçeada Uygulamalı Bilimler Yüksekokulunun; nitelikli öğretim elemanı kadrosu, bulunduğu coğrafi konum ve sahip olduğu Gastronomi ve Mutfak Sanatları bölümü itibarıyla birçok güçlü yönü bulunmaktadır. Yüksekokulumuzun daha güçlü ve etkili olabilmesi adına bazı öneriler ve alınması gereken tedbirler aşağıdaki gibidir.

Yüksekokulumuzun bir konferans salonu bulunmamaktadır. Bu durum, kişi sayısı fazla olan etkinliklerin planlanmasında sorunlar oluşturmakta hatta etkinliklerin gerçekleştirilememesine neden olmaktadır.

Yüksekokulumuzda, öğrencilerin uygulama dersleri için kullandıkları mutfak laboratuvarı mevcut öğrenci kontenjanı için yeterli değildir. Ayrıca mevcut mutfağın makine ve ekipman açısından güçlendirilmesi gerekmektedir. Mevcut mutfağın yanında yeni bir uygulama mutfağının yapılması eğitim-öğretim faaliyetlerinin daha sağlıklı bir şekilde yürütülmesi açısından önem taşımaktadır.

Öğrenci etkinlikleri için gerekli (sergi salonu, spor, dans, müzik, tiyatro) olan sosyal ve kültürel tesisler bulunmamaktadır. Bu durum, Yüksekokulumuz ve öğrenciler tarafından gerçekleştirilmesi planlanan etkinliklerde hedeflenen amaçların tam olarak gerçekleştirilememesine neden olmaktadır.

Yüksekokulumuzun öğretim elemanı ve personel sayısının artırılması, aktif olmayan ve kapanan bölümlerin açılması, mevcut bölümlerin yanı sıra bu bölümlere yeni bölümlerin eklenmesi Yüksekokulumuz faaliyetlerinin geliştirilmesi açısından önemlidir.