

**T.C.**

**ÇANAKKALE ONSEKİZ MART ÜNİVERSİTESİ**

**LİSANSÜSTÜ EĞİTİM ENSTİTÜSÜ**

**2022 YILI**

**FAALİYET RAPORU**

**2020**

**Çanakkale-2022**

# ÇANAKKALE ONSEKİZ MART ÜNİVERSİTESİ

## LİSANSÜSTÜ EĞİTİM ENSTİTÜSÜ

2022 YILI

### FAALİYET RAPORU

### ÜST YÖNETİCİ SUNUŞU

Lisansüstü Eğitim Enstitüsü; 16.06.2020 Tarih ve 31157 Sayılı Resmi Gazete’de yayımlanarak yürürlüğe giren Cumhurbaşkanlığı Kararı ile Üniversitemizin Sosyal Bilimler Enstitüsü, Fen Bilimleri Enstitüsü, Eğitim Bilimleri Enstitüsü ve Sağlık Bilimleri Enstitülerinin kapatılması ve bu enstitülerde yer alan tüm anabilim/anasanat dallarının lisansüstü programlarıyla, bu programlara kayıtlı olan öğrencilerin “Lisansüstü Eğitim Enstitüsü”ne aktarılması ile kurulmuştur.

Lisansüstü Eğitim Enstitüsü, Çanakkale Onsekiz Mart Üniversitesi’nin lisansüstü eğitim veren temel birimidir. Sosyal, Fen, Eğitim ve Sağlık Bilimleri alanlarında ülkemizin ihtiyaç duyduğu bilim adamlarının ve uzmanların yetiştirilmesine destek veren Lisansüstü Eğitim Enstitüsü yeni açılan programlarıyla her geçen gün nitelik ve nicelik olarak kapasitesini arttırmaktadır. Ocak 2022 tarihi itibari ile Lisansüstü Eğitim Enstitüsünde 106 (yüz altı) Anabilim Dalı 230 (iki yüz otuz) Program mevcuttur.

2022 yılı faaliyetlerinin değerlendirildiği bu raporda, Lisansüstü Eğitim Enstitüsü’nün idari yapısı, akademik ve idari insan kaynakları, öğretim programları, öğrenci durumu, öğrenme çıktıları, bilimsel faaliyetleri, fiziki ve teknolojik kaynakları ve mali yapısı değerlendirilmiştir. Genel olarak bakıldığında, Lisansüstü Eğitim Enstitüsü’nün lisansüstü program ve öğrenci sayısını arttırdığı; bilimsel ve eğitsel faaliyetler açısından başarılı bir yıl geçirdiği gözlenmektedir.

Lisansüstü Eğitim Enstitüsü, 2023 yılında da eğitim, sağlık, fen ve sosyal bilimler alanlarında yüksek lisans, doktora/sanatta yeterlik programlarının sayısının artırılması ve lisansüstü eğitimin iyileştirilmesine yönelik gerekli planlamaların yapılmasını amaçlayarak, lisansüstü eğitim düzeyinde Türkiye’nin, seçkin kurumları içerisinde yer alma vizyonu doğrultusunda çalışmalarını sürdürmeyi hedeflemektedir.

Doç. Dr. Yener PAZARCIK

Enstitü Müdürü

# İÇİNDEKİLER

<b>ÜST YÖNETİCİ SUNUŞU</b> .....	<b>2</b>
<b>I-GENEL BİLGİLER</b> .....	<b>4</b>
A- Misyon ve Vizyon. ....	4
B- Yetki, Görev ve Sorumluluklar .....	5
C- İdareye İlişkin Bilgiler.....	12
1-Fiziksel Yapı.....	14
2-Örgüt Yapısı.....	15
3-Bilgi ve Teknolojik Kaynaklar.....	16
4-İnsan Kaynakları.....	16
5-Sunulan Hizmetler.....	43
6-Yönetim ve İç Kontrol Sistemi.....	43
<b>II- AMAÇ VE HEDEFLER</b> .....	<b>44</b>
A-Temel Politikalar ve Öncelikler.....	44
B-İdarenin Stratejik Planında Yer Alan Amaç ve Hedefler.....	45
<b>III- FAALİYETLERE İLİŞKİN BİLGİ VE DEĞERLENDİRMELER</b> .....	<b>46</b>
A-Mali Bilgiler.....	46
1- Bütçe Uygulama Sonuçları.....	46
2- Temel Mali Tablolara İlişkin Açıklamalar.....	47
3- Mali Denetim Sonuçları.....	47
B- Performans Bilgileri.....	47
1-Program, Alt Program, Faaliyet Bilgileri.....	47
2-Stratejik Plan Değerlendirme Tabloları.....	137
3-Performans Bilgi Sisteminin Değerlendirilmesi.....	137
<b>IV-KURUMSAL KABİLİYET VE KAPASİTENİN DEĞERLENDİRİLMESİ</b> .....	<b>137</b>
A-Üstünlükler.....	137
B-Zayıflıklar.....	138
C-Değerlendirme.....	<b>138</b>
<b>V-ÖNERİ VE TEDBİRLER EKLER</b> .....	<b>139</b>

## I. GENEL BİLGİLER

Lisansüstü Eğitim Enstitüsü; 16.06.2020 Tarih ve 31157 Sayılı Resmi Gazete’de yayımlanarak yürürlüğe giren Cumhurbaşkanlığı Kararı ile Çanakkale Onsekiz Mart Üniversitesi bünyesinde yer alan Sosyal Bilimler Enstitüsü, Fen Bilimleri Enstitüsü, Eğitim Bilimleri Enstitüsü ve Sağlık Bilimleri Enstitüsünün kapatılması ve bu enstitülerde yer alan tüm anabilim/anasanat dallarının lisansüstü programlarıyla, bu programlara kayıtlı olan öğrencilerin “Lisansüstü Eğitim Enstitüsü”ne aktarılması ile kurulmuştur. Çanakkale Onsekiz Mart Üniversitesi’nin lisansüstü eğitim veren akademik birimi olan Lisansüstü Eğitim Enstitüsü yüksek lisans ve doktora eğitimleriye bilim uzmanlarının ve bilim doktorlarının yetiştirilmesini amaçlamaktadır.

### A- Misyon ve Vizyon

Misyonumuz; ulusal ve uluslararası düzeyde tercih edilen, ülkenin bilimsel ve teknolojik açılardan gelişmesine katkı sağlayan, yenilik odaklı, bilimsel ve etik değerlere bağlı bir kurum olarak, lisansüstü programların koordinasyonunu sağlamak, güncel gelişmeler doğrultusunda yeni ve disiplinlerarası programları destekleyerek sorun çözme yeteneğine sahip, ulusal ve uluslararası düzeyde araştırma yapabilme potansiyeli olan; bilimin gelişmesine fayda sağlayan araştırmacıların yetiştirilmesine katkı sağlamaktır.

Lisansüstü Eğitim Enstitüsü, üniversitemizin diğer birimleri ile işbirliği halinde, sosyal bilimler, fen bilimleri, eğitim bilimleri ve sağlık bilimleri alanlarında, lisansüstü eğitimin kalitesini sürekli arttırarak sürdürmeyi hedeflemektedir. Lisansüstü Eğitim Enstitüsü anabilim/anasanat dalları, her biri kendi alanında uzman, gerekli bilimsel niteliklere sahip öğretim üyesi kadrosu, altyapı ve laboratuvar olanakları ile alanında uluslararası düzeyde kabul gören niteliklere ulaşmış seçkin bir kurum olma özelliğini korumak ve geliştirmek amacıyla faaliyetlerini sürdürmeyi hedeflemektedir.

Lisansüstü Eğitim Enstitüsü anabilim/anasanat dalları; yaratıcı, kendini sürekli geliştirmeye yönelik öğrenme yetisini kazanmış, kalite ve çevre bilinci oluşmuş ve bunları mesleki yetenekleri ile uygulamaya aktarmaya hazır, sosyal, toplumsal, etik ve ekonomik bilince ve sorumluluğa sahip uzmanlar ve bilim adamları yetiştirmeye, bilgi ve teknoloji üretimini destekleyecek bilimsel ve uygulamalı araştırmalar yapmaya ve bunları yayınlamaya odaklanmıştır.

Vizyonumuz; dünya ölçeğinde akademi ve iş dünyasının ihtiyaçlarını, bilimsel bilgi ve analitik düşünce birikimi ile karşılayabilecek akademisyen ve profesyoneller yetiştirerek, ülkemizin ürettiği bilginin her alanda evrensel

rekabet gücünü artırmaktır. Bu bağlamda, Lisansüstü Eğitim Enstitüsü'nde 102 (yüz iki) anabilim/anasanat dalında; 59 (ellidokuz) doktora, 2 (iki) sanatta yeterlik, 124 (yüz yirmidört) örgün öğretim tezli yüksek lisans, 16 (onaltı) tezsiz yüksek lisans, 20 (yirmi) ikinci öğretim tezsiz yüksek lisans ve 12 (on iki) uzaktan öğretim tezsiz yüksek lisans olmak üzere toplam 233 (iki yüz otuz üç) programda eğitim-öğretim verilmektedir. 2021 yılı sonu itibariyle toplam öğrenci sayımız 5572 dir.

Lisansüstü Eğitim Enstitüsü, ülkemizin refah ve mutluluğu için; insani ve toplumsal değerleri, sürekli gelişme anlayışını, bilimin evrensel niteliklerini, çağdaş eğitim kültürü ve değerlerini temel alarak öğrencilerine verdiği lisansüstü eğitimi ile, alanlarında, uluslararası düzeyde kabul gören niteliklere sahip, Türkiye'nin önder eğitim kurumlarından birisi olmayı ve gerçekleştirdiği bilimsel ve uygulamalı araştırmalarla, ulusal ve uluslararası düzeyde günümüzün ve geleceğin şekillenmesine temel oluşturacak bilgileri üreten ve bunları ulusal ve uluslararası düzeyde yayınlarak toplumun faydasına sunan bir bilim merkezi olmayı kendine hedef edinmiştir.

Lisansüstü Eğitim Enstitüsü ayrıca gerek kendi bünyesinde gerekse üniversitemizin diğer birimlerinde eğitim-araştırma-geliştirme amacıyla çalıştırılmak üzere istihdam edilebilecek pozisyonlardaki öğretim elemanları ve/veya bursiyerler ile; Yüksek Öğretim Kurulu onayı ile verilen kadro ve/veya burs programları çerçevesinde verimli iş gücü ve katkısı sağlayarak gelişim ivmesini artırmak istemektedir.

## **B- Yetki, Görev ve Sorumluluklar**

Lisansüstü Eğitim Enstitüsü, 2547 sayılı Yüksek Öğretim Kanunu ile 2809 sayılı Yükseköğretim Teşkilatı Kanunu, 657 Sayılı Devlet Memurları Kanunu, 5018 Sayılı Kamu Mali Yönetimi ve Kontrol Kanunu, Üniversitelerde Akademik Teşkilat ve İşleyiş Yönetmeliği, Lisansüstü Eğitim-Öğretim Enstitülerinin Teşkilat ve İşleyiş Yönetmeliği, Yükseköğretim Kurulu Başkanlığı Lisansüstü Eğitim ve Öğretim Yönetmeliği, Çanakkale Onsekiz Mart Üniversitesi Lisansüstü Eğitim Ve Öğretim Yönetmeliği hükümlerine göre faaliyetlerini sürdürmektedir.

## 1-Lisansüstü Eğitim Enstitüsü Yönetimi

Müdür	Doç. Dr. Yener PAZARCIK
Müdür Yardımcısı	Doç.Dr. Mehmet Ali YÜCEL
Müdür Yardımcısı	Doç. Dr. Mustafa KARA
Enstitü Sekreteri	Arzu SÜNGÜ
Koordinatör (Fen-Sağlık Bilimleri Alanları)	Sevgi EREN
Koordinatör (Sosyal-Eğitim Bilimleri Alanları)	Eray ÇALIŞIR

## 2-Lisansüstü Eğitim Enstitüsü Yönetim Kurulu

Müdür	Doç. Dr. Yener PAZARCIK
Müdür Yardımcısı	Doç. Dr. Mehmet Ali YÜCEL
Müdür Yardımcısı	Doç. Dr. Mustafa KARA
Üye	Prof. Dr. Gamze ÇAN
Üye	Doç. Dr. Filiz UĞUR NİGİZ

Üye	Doç. Dr. Tolga ÖZŞEN
Raportör	Arzu SÜNGÜ

### 3. Lisansüstü Eğitim Enstitüsü Enstitü Kurulu

Ünvanı/Adı-Soyadı	Görevi/Anabilim-Anasanat Dalı Başkanı
Doç. Dr. Yener PAZARCIK	<b>Müdür</b>
Doç.Dr. Mehmet Ali YÜCEL	<b>Müdür Yardımcısı</b>
Doç. Dr. Mustafa KARA	<b>Müdür Yardımcısı</b>
Prof. Dr. İlknur MAYA	Disiplinlerarası Afet Eğitimi ve Yönetimi Anabilim Dalı Başkanı
Prof. Dr. Ercan KOCAYÖRÜK	Disiplinlerarası Aile Danışmanlığı Anabilim Dalı Başkanı
Prof. Dr. Mahmut AÇAK	Antrenörlük Eğitimi Anabilim Dalı Başkanı
Prof. Dr. Göksel SAZCI	Arkeoloji Anabilim Dalı Başkanı
Prof. Dr. Murat KARATAŞ	Disiplinlerarası Askeri Tarih Araştırmaları Anabilim Dalı Başkanı
Prof. Dr. Alper DARDENİZ	Bahçe Bitkileri Anabilim Dalı Başkanı
Doç. Dr. Azer Banu KEMAHOĞLU	Batı Dilleri ve Edb. Anabilim Dalı Başkanı
Doç. Dr .Cevdet CENGİZ	Beden Eğitimi ve Spor Anabilim Dalı Başkanı
Prof. Dr. Yonca BAYRAKDAR YILMAZ	Bilgisayar Mühendisliği Anabilim Dalı Başkanı
Prof. Dr. Mehmet Ali SALAHLI	Bilgisayar ve Öğretim Teknolojileri Eğitimi Anabilim Dalı Başkanı
Prof. Dr. İsmail KASAP	Bitki Koruma Anabilim Dalı Başkanı
Prof. Dr. Cemal Varol TOK	Biyoloji Anabilim Dalı Başkanı
Doç.Dr. Tuğba TÜMER	Disiplinlerarası Biyomoleküler Bilimler Anabilim Dalı Başkanı

Prof. Dr. Mustafa Kemal SEZGİNTÜRK	Biyomühendislik Anabilim Dalı Başkanı
Prof. Dr. Mustafa Kemal SEZGİNTÜRK	Disiplinlerarası Biyomühendislik ve Malzeme Mühendisliği Anabilim Dalı Başkanı
Prof.Dr. Aşkın KOYUNCU	Disiplinlerarası Bölgesel Araş. Anabilim Dalı Başkanı
Doç. Dr. Mehmet Ali YÜCEL	Disiplinlerarası Coğrafi Bilgi Teknolojileri Anabilim Dalı Başkanı
Prof. Dr.Hasan TATLI	Coğrafya Anabilim Dalı Başkanı
Prof. Dr. Suat UĞUR	Çalışma Ekonomisi ve Endüstriyel İlişkiler Anabilim Dalı Başkanı
Prof. Dr. Çetin KANTAR	Çevre Mühendisliği Anabilim Dalı Başkanı
Prof. Dr. Tolga BEKLER	Disiplinlerarası Doğal Afetlerin Risk Yönetimi Anabilim Dalı Başkanı
Doç.Dr. Yener PAZARCIK	Disiplinlerarası Davranış Bilimleri Anabilim Dalı Başkanı
Doç.Dr. Mine ÇARDAK	Disiplinlerarası Doğal Kaynaklar Yönetimi Anabilim Dalı Başkanı
Doç.Dr. Mesut SAVRUL	Ekonometri Anabilim Dalı Başkanı
Prof.Dr. Fatma ÇOLAKOĞLU	Disiplinlerarası Gıda Kalitesi ve Güvenliği Anabilim Dalı Başkanı
Prof. Dr. Pelin KANTEN	Disiplinlerarası Kadın ve Aile Çalışmaları Anabilim Dalı Başkanı
Doç. Dr. Oğuz DİKER	Disiplinlerarası Kültürel Miras Yönetimi Anabilim Dalı Başkanı
Prof. Dr. Remzi Yavaş KINCAL	Eğitim Bilimleri Anabilim Dalı Başkanı
Doç. Dr. Necati KAYA	Disiplinlerarası Enerji Kaynakları ve Yönetimi Anabilim Dalı Başkanı
Doç. Dr. Fatih ÖZGÖKMAN	Felsefe Anabilim Dalı Başkanı
Prof. Dr. Şevket YAVUZ	Felsefe ve Din Bilimleri Anabilim Dalı Başkanı
Doç. Dr. Ünzile KURT	Finans ve Bankacılık Anabilim Dalı Başkanı



Prof. Dr. Vildan BİLGİN	Fizik Anabilim Dalı Başkanı
Prof. Dr. Mustafa EDREMİTLİOĞLU	Fizyoloji Anabilim Dalı Başkanı
Prof. Dr. Ferah ÖZKÖK	Gastronomi ve Mutfak Sanatları Anabilim Dalı Başkanı
Prof. Dr. Arzu Başaran UYSAL	Disiplinlerarası Gayrimenkul Geliştirme Anabilim Dalı Başkanı
Prof. Dr. Yonca YÜCEER	Gıda Mühendisliği Anabilim Dalı Başkanı
Prof. Dr. Begüm AYTEMUR	Güzel Sanatlar Eğitimi Anabilim Dalı Başkanı
Doç Dr. Özgün AKÇAY	Harita Mühendisliği Anabilim Dalı Başkanı
Prof. Dr. Aysun BABACAN GÜMÜŞ	Hemşirelik Anabilim Dalı Başkanı
Prof.Dr. Veli YILANCI	İktisat (SBF) Anabilim Dalı Başkanı
Doç.Dr. Burcu KILINÇ SAVRUL	İktisat Anabilim Dalı Başkanı
Prof.Dr. Hasan Orhun KÖKSAL	İnşaat Mühendisliği Anabilim Dalı Başkanı
Prof. Dr. Bünyamin BACAK	Disiplinlerarası İş Sağlığı ve Güvenliği Anabilim Dalı Başkanı
Prof. Dr. Nazan YELKİKALAN	İşletme (B.İ.İ.B.F) Anabilim Dalı Başkanı
Prof. Dr. Pelin KANTEN	İşletme (S. B.F.) Anabilim Dalı Başkanı
Prof. Dr. Emin Uğur ULUGERGERLİ	Jeofizik Mühendisliği Anabilim Dalı Başkanı
Prof. Dr. Süha ÖZDEN	Jeoloji Mühendisliği Anabilim Dalı Başkanı
Doç. Dr. Sedat ÖZCAN	Kalp ve Damar Cerrahisi Anabilim Dalı Başkanı
Prof. Dr. Hikmet YAVAŞ	Kamu Yönetimi Anabilim Dalı Başkanı
Prof. Dr. Ömer Faruk ÖZTÜRK	Kimya Anabilim Dalı Başkanı
Prof.Dr. Tijen Ennil BEKTAŞ	Kimya Mühendisliği Anabilim Dalı Başkanı
Doç. Dr. Mustafa ÇINAR	Maden Mühendisliği Anabilim Dalı Başkanı
Prof. Dr. Murat AYDIN	Maliye Anabilim Dalı Başkanı
Prof. Dr. Hülya DEMİRÖREN	Malzeme Bilimi ve Mühendisliği Anabilim Dalı Başkanı

Prof. Dr. Neşet AYDIN	Matematik Anabilim Dalı Başkanı
Doç. Dr. Alptürk AKÇÖLTEKİN	Matematik ve Fen Bilimleri Eğitimi Anabilim Dalı Başkanı
Doç. Dr. Şakir EŞİTTİ	Disiplinlerarası Medya ve Kültürel Çalışmalar Anabilim Dalı Başkanı
Prof. Dr. Kemal Melih TAŞKIN	Moleküler Biyoloji ve Genetik Anabilim Dalı Başkanı
Prof.Dr. Uğur TÜRKMEN	Müzik Anasanat Dalı Başkanı
Prof. Dr. Reyhan KÖRPE	Disiplinlerarası Osmanlı Arkeolojisi Anabilim Dalı Başkanı
Prof. Dr. Füsun ERDURAN NEMUTLU	Peyzaj Mimarlığı Anabilim Dalı Başkanı
Doç.Dr. Ali Emre BİTLİS	Radyo, Televizyon ve Sinema Anabilim Dalı Başkanı
Prof. Dr. İhsan DOĞRUSÖZ	Resim AnaSanat Dalı Başkanı
Dr. Öğr. Üyesi Emine SEVİNÇ POSTACI	Disiplinlerarası Sağlık Hizmetleri Anabilim Dalı Başkanı
Prof. Dr. Ekrem TUFAN	Sağlık Yönetimi Anabilim Dalı Başkanı
Dr. Öğr. Üyesi. Fehmi Volkan AKYÖN	Disiplinlerarası Sağlık Yönetimi Anabilim Dalı Başkanı
Prof. Dr. Alptekin YAVAŞ	Sanat Tarihi Anabilim Dalı Başkanı
Prof. Dr. Mehmet Fatih KARAGÜL	Seramik ve Cam Anasanat Dalı Başkanı
Doç. Dr. Lütfi ATAY	Seyahat işletmeciliği ve Turizm Rehberliği Anabilim Dalı Başkanı
Prof. Dr. Erhan GÜMÜŞ	Siyaset Bil. ve Kamu Yön. Anabilim Dalı Başkanı
Prof. Dr. Gökhan GÖKULU	Sosyoloji Anabilim Dalı Başkanı
Prof.Dr. Hürmüz KOÇ	Disiplinlerarası Spor Bilimleri Anabilim Dalı Başkanı
Prof. Dr. İlhan ADİLOĞULLARI	Spor Yöneticiliği Anabilim Dalı Başkanı
Prof. Dr. Ekrem Şanver ÇELİK	Su Ürünleri Anabilim Dalı Başkanı

Prof. Dr. Ali İŞMEN	Su Ürünleri Avlama ve İşleme Teknolojisi Anabilim Dalı Başkanı
Prof. Dr. Ekrem Şanver ÇELİK	Su Ürünleri Mühendisliği Anabilim Dalı Başkanı
Prof. Dr. Ekrem Şanver ÇELİK	Su Ürünleri Temel Bilimler Anabilim Dalı Başkanı
Prof. Dr. Sebahattin ERGÜN	Su Ürünleri Yetiştiriciliği Anabilim Dalı Başkanı
Prof. Dr. Sibel TAN	Tarım Ekonomisi Anabilim Dalı Başkanı
Prof. Dr. Sarp Korkut SÜMER	Tarım Makineleri ve Teknolojileri Mühendisliği Anabilim Dalı Başkanı
Prof. Dr. İskender TİRYAKİ	Tarımsal Biyoteknoloji Anabilim Dalı Başkanı
Prof. Dr. Gökhan ÇAMOĞLU	Tarımsal Yapılar ve Sulama Anabilim Dalı Başkanı
Prof. Dr. Reyhan KÖRPE	Tarih Anabilim Dalı Başkanı
Prof. Dr. Mevlüt AKÇURA	Tarla Bitkileri Anabilim Dalı Başkanı
Prof. Dr. Çavuş ŞAHİN	Temel Eğitim Anabilim Dalı Başkanı
Prof. Dr. Ramazan DEMİR	Temel İslam Bilimleri Anabilim Dalı Başkanı
Prof. Dr. Dilek ÜLKER ÇAKIR	Tıbbi Biyokimya Anabilim Dalı Başkanı
Dr. Öğr. Üyesi Ayşen Melek AYTUĞ KOŞAN	Tıp Eğitimi Anabilim Dalı Başkanı
Doç. Dr. Meliha Merve ÇİÇEKLYURT	Disiplinlerarası Tıbbi Sistem Biyolojisi Anabilim Dalı Başkanı
Prof. Dr. Fatma SILAN	Tıbbi Genetik Anabilim Dalı Başkanı
Prof. Dr. Alper AKÇALI	Tıbbi Mikrobiyoloji Anabilim Dalı Başkanı
Prof. Dr. Yasemin KAVDIR	Toprak Bilimi ve Bitki Besleme Anabilim Dalı Başkanı
Doç. Dr. Tülay GÜZEL	Turizm İşletmeciliği Anabilim Dalı Başkanı
Prof. Dr. Mehmet Ali YOLCU	Türk Dili ve Edebiyatı Anabilim Dalı Başkanı
Prof. Dr. Okan YAŞAR	Türkçe ve Sosyal Bilimler Eğitimi Anabilim Dalı Başkanı

Dr.Öğr.Üyesi Cemre PEKCAN	Uluslararası İlişkiler Anabilim Dalı Başkanı
Doç.Dr. Yener PAZARCIK	Uluslararası Ticaret ve Lojistik Anabilim Dalı Başkanı
Prof. Dr. İbrahim BULUT	Uzay Bilimleri ve Teknolojileri Anabilim Dalı Başkanı
Prof. Dr. Dinçay KÖKSAL	Yabancı Diller Eğitimi Anabilim Dalı Başkanı
Doç. Dr. İsmail ELAGÖZ	Disiplinlerarası Yönetim Bilimleri Anabilim Dalı Başkanı
Prof. Dr. Türker SAVAŞ	Zootekni Anabilim Dalı Başkanı
Doç. Dr. Şakir EŞİTTİ	Gazetecilik Anabilim Dalı Başkanı
Dr. Öğr. Üyesi Erkan BİL	Disiplinlerarası Dijital Ekonomi ve Pazarlama Anabilim Dalı Başkanı
Dr. Öğr. Üyesi Emin YAKAR	Disiplinlerarası Yaban Hayatı ve Ekolojisi Anabilim Dalı Başkanı
Doç. Dr. Kenan SEVİNÇ	Disiplinlerarası Manevi Danışmanlık ve Rehberlik Anabilim Dalı Başkanı
Arzu SÜNGÜ	Enstitü Sekreteri Raportör

## C – İdareye İlişkin Bilgiler

Lisansüstü Eğitim Enstitüsü her alanda daha iyi hizmet vermeyi amaçlayan şeffaf bir yönetim anlayışıyla faaliyetlerini sürdürmektedir. Lisansüstü Eğitim Enstitüsü yönetimi, mevcut anabilim/anasanat dalları lisansüstü programlarından mezun olacak öğrencilerin; Atatürk İlke ve İnkılaplarına bağlı, kamu ve özel sektörün gereksinim duyduğu nitelikli eleman ihtiyacının karşılanmasına katkıda bulunabilecek, dünyanın ve ülkemizin değişen koşullarına ve bilişim toplumuna ayak uydurabilecek, işletmelerde karşılaşılan sorunları belirleyip çözüm üretebilecek, mesleki etik değerlere sahip kişiler olarak yetiştirilmeleri amacına uygun olarak gerek idari gerekse eğitim çalışmalarını tüm hızı ile sürdürmektedir.

### Lisansüstü Eğitim Enstitüsü olarak “Önceliklerimiz”,

- Yükseköğretim kurumun belirlediği ilkeler doğrultusunda lisansüstü programların eğitim kalitesini iyileştirmek,
- Yükseköğretim kurumunun ilkeleri doğrultusunda lisansüstü program kapasitesini arttırmak,

- Yükseköğretim kurumunun ilkeleri doğrultusunda lisansüstü tezler üretilmesini sağlamak,
- Tüm lisansüstü derslerin etkin ve verimli yapıyor olmasını sağlamak,
- Tüm lisansüstü programların daha iyi tanıtılmasını sağlamak, öğrenci sayısını ve kalitesini arttırmak,
- Lisansüstü programlarda uluslararası öğrenci sayısını arttırmak,
- Lisansüstü öğrencilerin bilimsel yayınları üretmelerine ve proje faaliyetlerine katılmalarına destek olmak,
- Farklı disiplinler içeren lisansüstü programlarla lisansüstü eğitime bakış açısını geliştirmek,
- Farklı sektörlerde görev yapan bireylerin uzaktan eğitim imkanlarıyla akademik gelişimlerine katkı sağlayan iş dünyasının gereksinimlerini karşılayan lisansüstü programlarla sektöre katkı sağlamak,
- Diğer üniversiteler, araştırma merkezleri ve sanayi kuruluşlarıyla bilimsel ve eğitim alanında işbirliğini geliştirmek,
- Öğretim üyelerimize ve öğrencilerimize daha modern ve verimli şartlarda hizmet vermek,
- Öğretim üyelerimizin ve öğrencilerimizin eğitim ve öğretim faaliyetlerini elektronik ortamda takip eden Bilgi Sistemini daha etkin ve verimli hale getirilmesini sağlamak.

### Lisansüstü Eğitim Enstitüsü İdari Yapısı

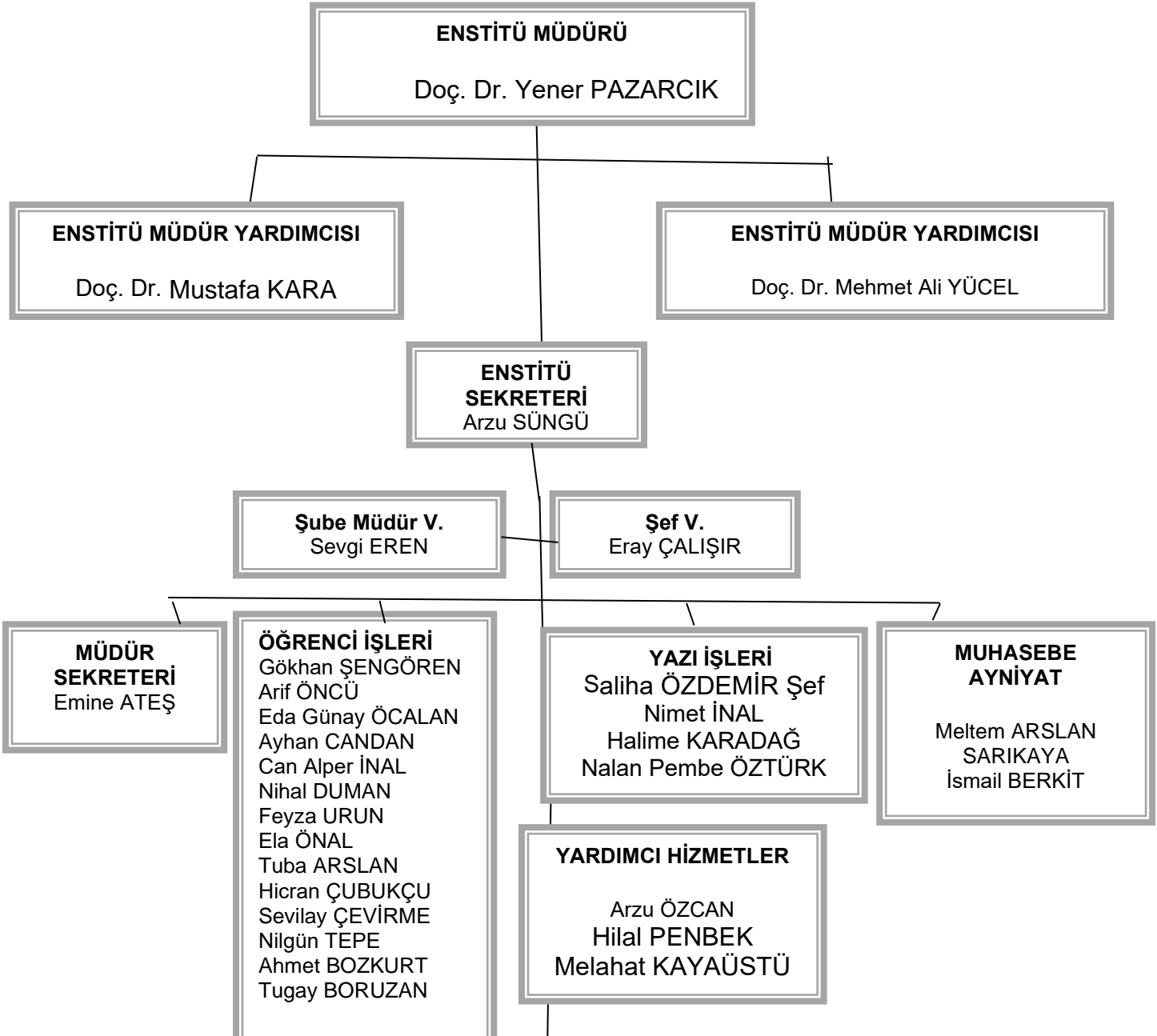

## 1. Fiziksel Yapı

Lisansüstü Eğitim Enstitüsü, Terzioğlu Yerleşkesinde Sağlık Hizmetleri Meslek Yüksekokulu ve Lisansüstü Eğitim Enstitüsü Binası B. Blokta yer almaktadır.

### Lisansüstü Eğitim Enstitüsü Fiziksel Kullanım Alanları

<b>Zemin Kat</b>	<b>Birinci Kat</b>	<b>İkinci Kat</b>	<b>Üçüncü Kat</b>
Tez Birimi Akademik Büro Bilgisayar Lab	Fen Bilimleri Sağlık Bilimleri	Sosyal Bilimler Eğitim Bilimleri	Eğitim Alanı Arşiv
3 Adet Çalışma Ofisi	Müdür Yardımcısı Odası ve 10 Adet Çalışma Ofisi (119,68 m <sup>2</sup> ) Konferans Salonu ve Toplantı Odası (Ortak Kullanım Alanı)	Müdür Odası Müdür Yardımcısı Odası Enstitü Sekreteri Odaları  10 Adet Çalışma Ofisi (119.68 m <sup>2</sup> )	5 Adet Derslik (193 m <sup>2</sup> )
1 Arşiv 1 Depo	1 Arşiv 1 Fotokopi 1 Çay Ocağı 2 WC	1 Arşiv 1 Fotokopi 1 Çay Ocağı 2 WC	2 Arşiv Fen ve Sağlık Bilimleri (45 m <sup>2</sup> )  2 Arşiv Sosyal Bilimler (76 m <sup>2</sup> ) 1 Depo 2 WC

## 2. Örgüt Yapısı

### ORGANİZASYON ŞEMASI ÖRGÜT YAPISI

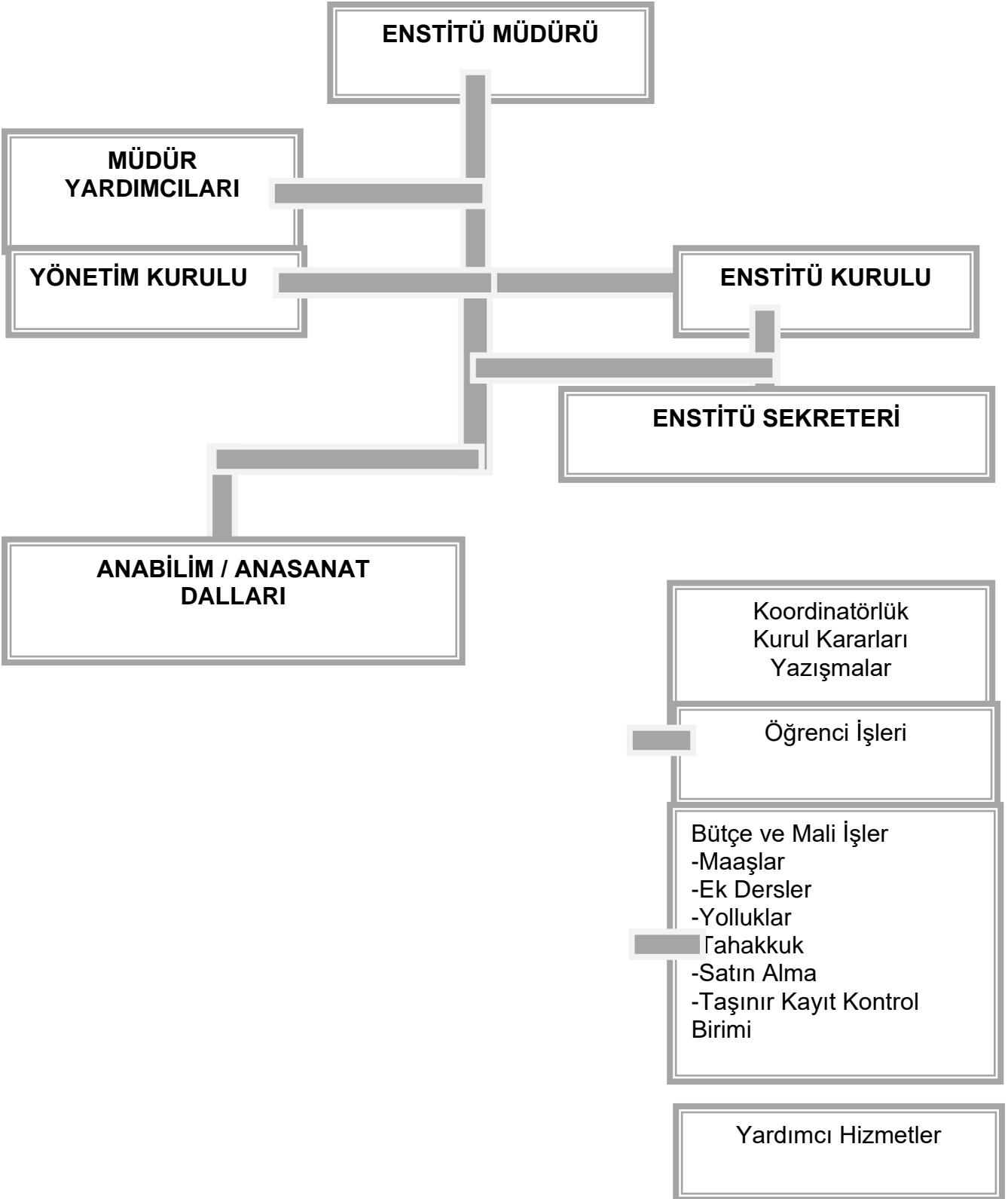

### 3. Bilgi ve Teknolojik Kaynakları

Lisansüstü Eğitim Enstitüsü öğrencilerinin dersleri anabilim dalı başkanlıklarının bulunduğu Fakülte ve Yüksekokullarda yürütülmektedir. Ayrıca Enstitü binasında bulunan 2 (beş) adet derslik tez savunma sınavları ve dersler için kullanılmaktadır. Enstitüde bulunan 24 (yirmidört) adet masaüstü bilgisayar, 4 (dört) adet fotokopi/faks, 2 (iki) adet dizüstü bilgisayar, 5 (beş) adet projeksiyon cihazı, 3 (üç) adet projeksiyon perdesi vb. akademik, öğrenci ve idari işlerin yürütülmesinde kullanılmaktadır.

Lisansüstü Eğitim Enstitüsü bilimsel faaliyetler kapsamında bünyesinde “Troyacademy” ve “Journal of Advanced Research in Natural and Applied Sciences” adlı iki ulusal ve uluslararası akademik bilim dergisini belirli periyotlar ile yayınlamaktadır. “Troyacademy” dergisi Sosyal bilimler alanında akademik yayınlar kabul eden uluslararası indekslerde taranan ve beş yıldır faaliyet gösteren bir dergidir. “Journal of Advanced Research in Natural and Applied Sciences” dergisi ise fen ve mühendislik alanlarında makale yayınlayan ULAKBİM’de taranan ulusal bir dergidir.

Lisansüstü Eğitim Enstitüsü öğrenci işlerine ait süreçlerde ve idari tüm yazışmalarda Üniversite Bilgi Yönetim Sistemi (ÜBYS)’ni kullanmaktadır. Bu sistem akademik ve idari personel ile öğrenci erişimli olup kurum içi ve kurum dışı tüm yazışmalar ile öğrencilerin başvuru aşamasından mezuniyet işlemlerine kadar tüm işlemler ÜBYS sistemi üzerinden elektronik olarak yapılmaktadır.

### 4. İnsan Kaynakları Akademik Personel Listesi

Lisansüstü Eğitim Enstitüsü	Doç .Dr.	Yener PAZARCIK (Müdür)
	Doç. Dr.	Mustafa KARA (Müdür Yardımcısı)
	Doç. Dr.	Mehmet Ali YÜCEL (Müdür Yardımcısı)
Sanat Tarihi	Doç.Dr.(Arş.Gör.Dr.)	Mürüvet HARMAN
Fizyoloji	Arş.Gör.Dr.	Mustafa KAHRAMAN
Arkeoloji	Arş.Gör.	Murat AY
Sanat Tarihi	Arş.Gör Dr.	Özge GENÇEL
İşletme /Sağlık Yönetimi	Arş.Gör.Dr.	Ulvi Cenap TOPÇU
Yabancı Diller Eğitimi	Arş.Gör.Dr.	Kadriye AKSOY



## İdari Personel Listesi

Adı Soyadı	Görevi	Dahili	E-Posta
<b>Arzu SÜNGÜ</b> Enstitü Sekreteri	<b>Lisansüstü Eğitim Enstitüsü</b> <b>Enstitü Sekreteri</b>	14075	asungu@comu.edu.tr
<b>Sevgi EREN</b> Şube Müdür V.	<b>Fen-Sağlık Bilimleri</b> <b>Koordinatörü</b> - Arşiv Sorumlusu - Fen- Sağlık Yönetim Kurulları Kararları ve Yazışmaları - Öğrenci İşleri ve Anabilim Dalları arasında koordinasyonu sağlamak gelen evrakları kontrol edip işlenmesini sağlamak. - Amirinin verdiği diğer görevleri yerine getirmek.	14055	sevgieren@comu.edu.tr
<b>Saliha ÖZDEMİR</b> Şef	<b>Yazı İşleri Koordinatörü</b> - Yönetim Kurulları, - Enstitü Kurulu Kararları ve Yazışmalarının - Enstitü Yazışmaları ve kontrolü takibi - Amirinin verdiği diğer görevleri yerine getirmek.	14069	sozdemir@comu.edu.tr
<b>Eray ÇALIŞIR</b> Şef V.	<b>Sosyal-Eğitim Bilimleri</b> <b>Koordinatörü</b> - <b>Web Sorumlusu</b> - Enstitü Web Sayfasının (lee.comu.edu.tr) içeriklerinin hazırlanması, yayımlanması, takibi, - Online Tez Savunma Sınavı, TİK Toplantısı ve Doktora/Sanatta Yeterlik Sınavı Tarih Girişlerinin yapılması, - Video Konferans Sınav Şifrelerinin verilmesi ve takibinin yapılması, - Diplomaların hazırlanması, - Müracaat halinde Diploma Eki ve Diploma yerine geçer belge düzenlenmesini sağlamak, Amirinin verdiği diğer görevleri yerine getirmek. *İzinli ve raporlu olması durumunda yerine Arif ÖNCÜ bakacaktır.	14074	eraycalisir@comu.edu.tr
<b>Emine ATEŞ</b> 4-d Sürekli İşçi	<b>Müdür Sekreteri</b> - Enstitü Müdürünün Sekreterlik işlemlerini yapmak, - Lisansüstü Eğitim Enstitüsünün Etik Kurul yazışmalarını yapmak, - Amirinin verdiği diğer görevleri yerine getirmek. *İzinli ve raporlu olması durumunda yerine <b>Tuğba ARSLAN</b> bakacaktır.	14071	@comu.edu.tr
<b>Nimet İNAL</b> 4-d Sürekli İşçi	<b>Yazı İşleri</b> - Yönetim Kurulu Kararları ve Yazışmaları, - Enstitü Yazışmaları, Amirinin verdiği diğer görevleri yerine getirmek.	14069	nimettelefoncu@comu.edu.tr

	*İzinli ve raporlu olması durumunda yerine <b>Nalan PEMBE ÖZTÜRK</b> bakacaktır.		
<b>Halime KARADAĞ</b> 4-d Sürekli İşçi	<b>Yazı İşleri</b> - Yönetim Kurulu Kararları ve Yazışmaları, - Enstitü Yazışmaları, - Amirinin verdiği diğer görevleri yerine getirmek. *İzinli ve raporlu olması durumunda yerine <b>Nalan PEMBE ÖZTÜRK</b> bakacaktır.	14068	halime.karadağ@comu.edu.tr
<b>Nalan PEMBE ÖZTÜRK</b> 4-d Sürekli İşçi	<b>Yazı İşleri/ Anabilim Dalı Sekreterliği</b> Yönetim Kurulu Kararları ve Yazışmaları, - Enstitü Yazışmaları - Disiplinlerarası Bölgesel Araştırmalar Anabilim Dalı Sekreterliği Disiplinlerarası Askeri Tarih Araştırmalar Anabilim Dalı Sekreterliği - Disiplinlerarası Davranış Bilimleri Anabilim Dalı Sekreterliği - Disiplinlerarası Kadın ve Aile Çalışmaları Anabilim Dalı Sekreterliği - Disiplinlerarası Aile Danışmanlığı Anabilim Dalı Sekreterliği Disiplinlerarası Yönetim Bilimleri Anabilim Dalı, Sorumlu olduğu Disiplinlerarası Anabilim Dallarının yazışmalarını ve kurul kararlarını yazmak ve takip etmek. Amirinin verdiği diğer görevleri yerine getirmek. *İzinli ve raporlu olması durumunda yerine <b>Halime KARADAĞ</b> bakacaktır.	14082	npembeozturk@comu.edu.tr
<b>İsmail BERKİT</b> Bilgisayar İşletmeni	<b>Muhasebe/ Taşınır Kayıt Kontrol</b> - Ayniyat, - Taşınır Kayıt Kontrol Yetkilisi, - Satın alma iş ve işlemleri - Ders Yüğü Bildirim Formları - Ek ders ödemeli (örgün/İkinci Öğretim/Uzaktan Öğretim) - Maaş ve Mesai ödemeleri, - İkinci Öğretim Tezsiz Yüksek Lisans ek dersler ödemeleri, - Uzaktan Öğretim Tezsiz Yüksek Lisans ek ders ödemeleri, - 31. Madde, - Yolluk, 4 D Puantaj, Kısmi Zamanlı Öğrenci Puantajları Amirinin verdiği diğer görevleri yerine getirmek.	14059	ismail.berkit@comu.edu.tr

	*İzinli ve raporlu olması durumunda yerine <b>Meltem SARIKAYA</b> bakacaktır.		
<b>Meltem ASLAN SARIKAYA</b> <b>Bilgisayar İşletmeni</b>	<b>Muhasebe</b> - Ders Yüğü Bildirim Formları, - Ek ders ödemeli (örgün), - Maaş ve Mesai ödemeleri, - İkinci Öğretim Tezsiz Yüksek Lisans ek dersler ödemeleri, - Uzaktan Öğretim Tezsiz Yüksek Lisans ek ders ödemeleri, - 31. Madde, Amirinin verdiği diğere görevleri yerine getirmek. *İzinli ve raporlu olması durumunda yerine <b>İsmail BERKİT</b> bakacaktır.	14062	meltemaslan@comu.edu.tr
<b>Arif ÖNCÜ</b> <b>Memur</b>	<b>Öğrenci İşleri</b> <b>*Uzaktan Öğretim Programları</b> <b>- Yönetim Bilimleri Anabilim Dalı,</b> *İşletme Yöneticiliği <i>Tezsiz Uzaktan Öğretim Programı,</i> *Girişimcilik ve Yenilik Yönetimi <i>Tezsiz Uzaktan Öğretim Programı,</i> <b>- Çalışma Ekonomisi ve Endüstri İlişkileri Anabilim Dalı,</b> *Çalışma İlişkileri ve İnsan Kaynakları Yönetimi <i>Tezsiz Uzaktan Öğretim Programı,</i> <b>- Finans ve Bankacılık Anabilim Dalı,</b> * Finans ve Bankacılık <i>Tezsiz Uzaktan Öğretim Programı,</i> <b>- Eğitim Bilimleri Anabilim Dalı,</b> *Eğitim Yönetimi Teftiş Planlaması ve Ekonomisi <i>Tezsiz Uzaktan Öğretim YL,</i> * Eğitimin Felsefi, Sosyal ve Tarihi Temelleri <i>Tezsiz Uzaktan Öğretim YL</i> <b>Seyahat İşletmeciliği ve Turizm Rehberliği Anabilim Dalı</b> Turist Rehberliği <i>Uzaktan Öğretim Tezsiz Yüksek Lisans</i> <b>- Temel Eğitim Anabilim Dalı,</b> *Sınıf Eğitimi <i>Tezsiz Uzaktan Öğretim Programı,</i> <b>- Kamu Yönetimi Anabilim Dalı,</b> *Kent ve Çevre <i>Tezsiz Uzaktan Öğretim Programı,</i> <b>- Uluslararası Ticaret ve Lojistik Anabilim Dalı,</b> *Uluslararası Ticaret ve Lojistik <i>Tezsiz Uzaktan Öğretim Programı,</i> <b>- İktisat Anabilim Dalı,</b>	14080	arifoncu17@gmail.com

	<p>*İktisat <i>Tezsiz Uzaktan Öğretim Programı</i>,</p> <hr/> <p><b>Örgün-İkinci Öğretim Programlar</b>  <b>- Eğitim Bilimleri Anabilim Dalı,</b>  * Eğitim Yönetimi ve Denetimi,  * Eğitim Programları ve Öğretim,  * Eğitim Yönetimi Denetimi (İ.Ö.),  * Eğitim Yönetimi Teftişi Planlaması ve Ekonomisi (İ.Ö.),  * Eğitimin Felsefi, Sosyal ve Tarihi Temelleri Tezli YL  - Diplomaların teslimi,  - Kimlik İşlemleri,  - Müracaat halinde Diploma Eki ve Diploma yerine geçer belge düzenlenmesini sağlamak,  Amirinin verdiği diğer görevleri yerine getirmek.  *İzinli ve raporlu olması durumunda yerine <b>Tuğba ARSLAN</b> bakacaktır.</p>		
<b>Tuğba ARSLAN Memur</b>	<p>/ <b>Öğrenci İşleri / Uzaktan Öğretim Programları</b>  <b>- Örgün-İkinci Öğretim Programlar</b>  <b>- Eğitim Bilimleri Anabilim Dalı,</b>  * Eğitim Yönetimi ve Denetimi,  * Eğitim Programları ve Öğretim,  * Eğitim Yönetimi Denetimi (İ.Ö.),  * Eğitim Yönetimi Teftişi Planlaması ve Ekonomisi (İ.Ö.),  * Eğitimin Felsefi, Sosyal ve Tarihi Temelleri Tezli YL  - Diplomaların teslimi,  - Kimlik İşlemleri,  - Müracaat halinde Diploma Eki ve Diploma yerine geçer belge düzenlenmesini sağlamak,  Amirinin verdiği diğer görevleri yerine getirmek.  *İzinli ve raporlu olması durumunda muhasebe İşlerinde yerine <b>Arif ÖNCÜ</b> bakacaktır.</p>	14080	tugbaarslan@comu.edu.tr
<b>Gökhan ŞENGÖREN Bilgisayar İşletmeni</b>	<p><b>Öğrenci İşleri</b>  <b>- Arkeoloji Anabilim Dalı</b>  Arkeoloji Doktora, Tezli YL  <b>- Batı Dilleri ve Edebiyatları Anabilim Dalı</b>  * İngiliz Dili ve Edebiyatı Tezli YL  <b>- Coğrafya Anabilim Dalı,</b>  Coğrafya Doktora, Tezli YL  <b>- Felsefe Anabilim Dalı,</b></p>	14079	gokhansengor17@hotmail.com

	<p>Felsefe Tezli YL</p> <p>- <b>Sanat Tarihi Anabilim Dalı</b>, Sanat Tarihi Doktora, Tezli YL</p> <p>- <b>Sosyoloji Anabilim Dalı</b> Sosyoloji Doktora, Tezli YL</p> <p>- <b>Spor Yöneticiliği Anabilim Dalı</b>, Spor Yöneticiliği Tezli YL</p> <p>- <b>Tarih Anabilim Dalı</b>, Tarih Doktora, Tezli YL</p> <p>- <b>Türk Dili ve Edebiyatı Anabilim Dalı</b>, Türk Dili ve Edebiyatı Doktora, Tezli YL</p> <p>- <b>Disiplinlerarası Askeri Tarih Araştırmaları Anabilim Dalı</b>, Askeri Tarih Araştırmaları Tezli YL</p> <p>- <b>Disiplinlerarası Osmanlı Arkeolojisi Anabilim Dalı</b> Osmanlı Arkeolojisi Doktora, Tezli YL</p> <p>- Diplomaların teslimi, - Kimlik İşlemleri, Amirinin verdiği diğer görevleri yerine getirmek. *İzinli ve raporlu olması durumunda yerine <b>Nilgün TEPE</b> bakacaktır.</p>		
<p><b>Eda GÜNAY ÖCALAN</b> Bilgisayar İşletmeni</p>	<p><b>Öğrenci İşleri</b></p> <p>- <b>İşletme (BİGA İİBF) Anabilim Dalı</b>, İşletme Doktora, Tezli YL, Tezsiz İkinci Öğretim Endüstri Yönetimi ve Dijital Dönüşüm Tezsiz Yüksek Lisans Programı - İkinci Öğretim</p> <p>- <b>Kamu Yönetimi Anabilim Dalı</b>, Doktora, Tezli YL, Tezsiz İkinci Öğretim</p> <p>- <b>Uluslararası İlişkiler Anabilim Dalı</b>, Doktora, Tezli YL</p> <p>- <b>Uluslararası Ticaret ve Lojistik Anabilim Dalı</b>, Tezli YL, Tezsiz YL</p> <p>- <b>Finans ve Bankacılık Anabilim Dalı</b> Tezli YL, Tezsiz YL Doktora, Tezli</p> <p>- Diplomaların teslimi, - Kimlik İşlemleri, Amirinin verdiği diğer görevleri yerine getirmek. *İzinli ve raporlu olması durumunda yerine <b>Sevilay ÇEVİRME</b> bakacaktır.</p>	14081	eocalan@comu.edu.tr
<p><b>Hicran ÇUBUKÇU</b> Tekniker</p>	<p><b>Öğrenci İşleri /Anabilim Dalı Sekreterliği</b></p> <p>- <b>Disiplinlerarası Afet Eğitimi ve Yönetimi Anabilim Dalı Sekreterliği</b></p> <p>- <b>Disiplinlerarası Aile Danışmanlığı Anabilim Dalı</b> Aile Danışmanlığı Tezli ve İkinci Öğretim Tezsiz YL</p>	14057	hicrancubukcu@comu.edu.tr

	<p><b>- Disiplinlerarası Afet Eğitimi ve Yönetimi Anabilim Dalı</b> Afet Eğitimi ve Yönetimi Tezli ve İkinci Öğretim Tezsiz YL</p> <p><b>- Türkçe ve Sosyal Bilimler Eğitimi Anabilim Dalı</b> * Coğrafya Eğitimi Tezli YL * Tarih Eğitimi Tezli YL * Türk Dili ve Edebiyatı Eğitimi Tezli YL * Türkçe Eğitimi Tezli YL, Doktora * Yabancı Dil Olarak Türkçenin Öğretimi Tezli YL</p> <p><b>- Bilgisayar ve Öğretim Teknolojileri Eğitimi Anabilim Dalı,</b> Bilgisayar ve Öğretim Teknolojileri Eğitimi Tezli YL</p> <p><b>- Güzel Sanatlar Eğitimi Anabilim Dalı</b> * Müzik Öğretmenliği Tezli YL * Resim İş Eğitimi Tezli</p> <p><b>- Eğitim Bilimleri Anabilim Dalı</b> * Rehberlik ve Psikolojik Danışmanlık Tezli ve Tezsiz İkinci Öğretim YL</p> <p><b>Müzik Anasanat Dalı</b> Müzik Tezli YL - Diplomaların teslimi, - Kimlik İşlemleri, Amirinin verdiği diğer görevleri yerine getirmek. *İzinli ve raporlu olması durumunda yerine <b>Ayhan CANDAN</b> bakacaktır.</p>		
<p><b>Ayhan CANDAN</b> <b>Bilgisayar İşletmeni</b></p>	<p><b>Öğrenci İşleri</b></p> <p><b>- Ekonometri Anabilim Dalı,</b> Tezli YL</p> <p><b>- Matematik ve Fen Bilimleri Eğitimi Anabilim Dalı,</b> * Fen Bilgisi Eğitimi Doktora, Tezli YL * Kimya Eğitimi Tezli YL</p> <p><b>Sağlık Yönetimi Anabilim Dalı</b> - Sağlık Ekonomisi Tezli YL %30 İngilizce</p> <p><b>- Temel Eğitim Anabilim Dalı,</b> * Sınıf Eğitimi Doktora, Tezli YL, İ.Ö Tezsiz YL * Okul Öncesi Eğitimi Doktora, Tezli YL</p> <p><b>- Yabancı Diller Eğitimi Anabilim Dalı,</b> * İngiliz Dili Eğitimi Doktora, Tezli YL * Japon Dili Eğitimi Tezli YL, - Diplomaların teslimi, - Kimlik İşlemleri - Amirinin verdiği diğer görevleri yerine getirmek. *İzinli ve raporlu olması durumunda yerine <b>Hicran ÇUBUKÇU</b> bakacaktır.</p>	<p>14076</p>	<p>ayhancandan@comu.edu.tr</p>

<p>Sevilay ÇEVİRME 4-d Sürekli İşçi</p>	<p><b>Öğrenci İşleri</b> - <b>Gastronomi ve Mutfak Sanatları Anabilim Dalı</b> Gastronomi ve Mutfak Sanatları Tezli YL, - <b>Turizm İşletmeciliği Anabilim Dalı,</b> Turizm İşletmeciliği Doktora, Tezli YL, Tezsiz YL * Sağlık Turizmi Tezli YL, İ.Ö Tezsiz YL - <b>Seyahat İşletmeciliği ve Turizm Rehberliği Anabilim Dalı,</b> * Seyahat İşletmeciliği ve Turizm Rehberliği Tezli YL * Turist Rehberliği İkinci Öğretim Tezsiz YL - <b>Temel İslam Bilimleri Anabilim Dalı,</b> * Temel İslam Bilimleri Doktora-Tezli YL * İslam Hukuku Tezli YL * Tefsir Tezli YL * Hadis Tezli YL - Diplomaların teslimi, Kimlik İşlemleri, Amirinin verdiği diğer görevleri yerine getirmek. *İzinli ve raporlu olması durumunda <b>Eda GÜNAL ÖCALAN</b> yerine bakacaktır.</p>	14078	sevilay.cevirme@comu.edu.tr
<p>Nilgün TEPE Memur</p>	<p><b>Öğrenci İşleri</b> - <b>Felsefe ve Din Bilimleri Anabilim Dalı,</b> Felsefe ve Din Bilimleri Doktora, Tezli YL Dinler Tarihi Tezli YL - <b>Resim Anasanat Dalı,</b> Resim Sanatta Yeterlik, Resim Tezli YL - <b>Seramik ve Cam Anasanat Dalı,</b> Seramik Tezli YL Seramik Sanatta Yeterlik - <b>Davranış Bilimleri Anabilim Dalı,</b> Tezli YL - <b>Disiplinlerarası Bölgesel Araştırmalar Anabilim Dalı,</b> * Balkan Araştırmaları Tezli YL * Ortadoğu Araştırmaları Tezli YL <b>Disiplinlerarası Kadın ve Aile Çalışmaları Anabilim Dalı</b> Tezli YL <b>Disiplinlerarası Kültürel Miras Yönetimi Anabilim Dalı</b> Tezli YL <b>Disiplinlerarası Manevi Danışmanlık ve Rehberlik Anabilim Dalı – İkinci Öğretim Tezsiz YL</b> - Diplomaların teslimi, - Kimlik İşlemleri,</p>	14085	nilgun.tepe@comu.edu.tr

	Amirinin verdiği diğer görevleri yerine getirmek. *İzinli ve raporlu olması durumunda yerine <b>Gökhan ŞENGÖREN</b> bakacaktır.		
<b>Nihal DUMAN</b> Bilgisayar İşletmeni	<p><b>Öğrenci İşleri/Arşiv Sorumlusu</b></p> <p><b>-Disiplinlerarası Tıbbi Sistem Biyolojisi Anabilim Dalı,</b> * Biyoinformatik ve Sistem Biyolojisi Doktora Tıbbi Sistem Biyolojisi Tezli YL</p> <p><b>- Fizyoloji Anabilim Dalı,</b> Doktora, Tezli YL</p> <p><b>- Hemşirelik Anabilim Dalı,</b> Tezli YL</p> <p><b>Disiplinlerarası Sağlık Hizmetleri Anabilim Dalı,</b> * İlk ve Acil Yardım Tezli YL</p> <p><b>Kalp ve Damar Cerrahisi Anabilim Dalı,</b> Perfüzyon Doktora, YL</p> <p><b>- Tıbbi Biyokimya Anabilim Dalı,</b> Tezli YL</p> <p><b>- Tıbbi Genetik Anabilim Dalı</b> Tezli YL</p> <p><b>- Tıbbi Mikrobiyoloji Anabilim Dalı,</b> Tezli YL</p> <p><b>- Tıp Eğitimi Anabilim Dalı</b></p> <p><b>Disiplinlerarası Doğal Afetlerin Risk Yönetimi Anabilim Dalı,</b> Tezli YL</p> <p><b>Disiplinlerarası Sağlık Yönetimi Anabilim Dalı,</b> Tezli YL, İkinci Öğretim Tezsiz YL</p> <p><b>- Peyzaj Mimarlığı Anabilim Dalı</b> Doktora, Tezli YL</p> <p>- Diplomaların teslimi, Kimlik İşlemleri, - Amirinin verdiği diğer görevleri yerine getirmek. *İzinli ve raporlu olması durumunda yerine <b>Ela ÖNAL</b> bakacaktır.</p>	14066	nihalduman@comu.edu.tr
<b>Ahmet BOZKURT</b> Bilgisayar İşletmeni	<p><b>Öğrenci İşleri</b></p> <p><b>- İktisat (SBF) Anabilim Dalı,</b> * İktisat Politikası Tezli YL</p> <p><b>- İşletme (SBF) Anabilim Dalı,</b> * Uluslararası İşletmecilik Doktora, Tezli YL, İkinci Öğretim Tezsiz YL</p> <p>* Yönetim ve Organizasyon Doktora, Tezli YL İkinci Öğretim Tezsiz YL</p> <p><b>- Siyaset Bilimi ve Kamu Yönetimi Anabilim Dalı,</b> Siyaset Bilimi ve Kamu Yönetimi Doktora, Tezli, İkinci Öğretim Tezsiz YL</p> <p><b>- Çalışma Ekonomisi ve Endüstri İlişkileri Anabilim Dalı,</b></p>	14064	ahmet.bozkurt@comu.edu.tr



	<p>Doktora, Tezli, Tezsiz YL, İkinci Öğretim Tezsiz YL <b>-Maliye Anabilim Dalı</b> Doktora Tezli YL <b>Disiplinlerarası Dijital Pazarlama ve Ekonomi/Tezli YL</b></p> <p>- Diplomaların teslimi, Kimlik İşlemleri, - Amirinin verdiği diğer görevleri yerine getirmek. *İzinli ve raporlu olması durumunda yerine <b>Tugay BORUZAN</b> bakacaktır.</p>		
<p><b>Tugay BORUZAN</b> 4-d Sürekli İşçi</p>	<p><b>Öğrenci İşleri</b> <b>- Antrenörlük Eğitimi Anabilim Dalı</b> * Hareket ve Antrenman Bilimleri YL Hareket ve Antrenman Bilimleri Doktora <b>- Beden Eğitimi ve Spor Anabilim Dalı,</b> * Beden Eğitimi ve Spor Öğretmenliği Tezli YL Beden Eğitimi ve Spor Tezli YL <b>- İktisat (BİGA İİBF) Anabilim Dalı,</b> Doktora, Tezli, Tezsiz YL <b>- Radyo, Televizyon ve Sinema Anabilim Dalı</b> Tezli YL <b>Gazetecilik Anabilim Dalı</b> Tezli YL <b>- Disiplinlerarası Medya ve Kültürel Çalışmalar Anabilim Dalı,</b> Doktora, Tezli, Tezsiz YL <b>- Disiplinlerarası Yönetim Bilimleri Anabilim Dalı,</b> * Yönetim Ekonomisi Tezli YL * Sosyal ve Veri Analizi Tezli YL <b>Disiplinlerarası Spor Bilimleri Anabilim Dalı</b> Spor Bilimleri Doktora - Amirinin verdiği diğer görevleri yerine getirmek. *İzinli ve raporlu olması durumunda yerine <b>Ahmet BOZKURT</b> bakacaktır.</p>	14065	tugay.boruzan@hotmail.com
<p><b>Ela ÖNAL</b> 4-d Sürekli İşçi</p>	<p><b>Öğrenci İşleri</b> <b>- Su Ürünleri Yetiştiriciliği Anabilim Dalı</b> Doktora Tezli YL, <b>- Su Ürünleri Temel Bilimler Anabilim Dalı</b> Doktora Tezli YL <b>- Su Ürünleri Avlama ve İşleme Teknolojisi Anabilim Dalı</b> Doktora Tezli YL <b>- Bilgisayar Mühendisliği Anabilim Dalı</b> Doktora Tezli YL <b>- Biyomühendislik Anabilim Dalı</b> Tezli YL</p>	14058	elaonal@comu.edu.tr

	<p>- Çevre Mühendisliği Anabilim Dalı %100 İngilizce Doktora Tezli YL</p> <p>- Gıda Mühendisliği Anabilim Dalı Doktora Tezli YL</p> <p>- Harita Mühendisliği Anabilim Dalı Tezli YL</p> <p>- İnşaat Mühendisliği Anabilim Dalı Tezli YL</p> <p>- Jeofizik Mühendisliği Anabilim Dalı Doktora Tezli YL</p> <p>- Kimya Mühendisliği Anabilim Dalı Doktora Tezli YL</p> <p>- Maden Mühendisliği Anabilim Dalı Tezli YL</p> <p>- Jeoloji Mühendisliği Anabilim Dalı Doktora Tezli YL</p> <p>- Malzeme Bilimi ve Mühendisliği Anabilim Dalı Tezli YL</p> <p>- Diplomaların teslimi, - Kimlik İşlemleri, Amirinin verdiği diğer görevleri yerine getirmek. *İzinli ve raporlu olması durumunda yerine <b>Nihal DUMAN</b> bakacaktır.</p>		
<p>Can Alper İNAL Bilgisayar İşletmeni</p>	<p><b>Öğrenci İşleri</b></p> <p>- Matematik Anabilim Dalı, Doktora, Tezli YL</p> <p>- Fizik Anabilim Dalı, Doktora, Tezli YL</p> <p>- Kimya Anabilim Dalı, Doktora, Tezli YL</p> <p>- Biyoloji Anabilim Dalı, Doktora, Tezli YL</p> <p>- Moleküler Biyoloji ve Genetik Anabilim Dalı, Doktora, Tezli YL</p> <p>- Uzay Bilimleri ve Teknolojileri Anabilim Dalı, Tezli YL</p> <p>- Tarım Ekonomisi Anabilim Dalı Doktora, Tezli YL, Disiplinlerarası Coğrafi Bilgi Teknolojileri Anabilim Dalı Tezli YL,</p> <p>- Disiplinlerarası Gayrimenkul Geliştirme Anabilim Dalı Tezli YL, Disiplinlerarası Biyomühendislik ve Malzeme Mühendisliği Anabilim Dalı Tezli YL,</p> <p>- Disiplinlerarası Biyomoleküler Bilimler Anabilim Dalı Biyomoleküler Bilimler Tezli YL %100 İngilizce</p> <p>- Disiplinlerarası Enerji Kaynakları ve Yönetimi Anabilim Dalı, * Enerji Kaynakları ve Yönetimi Tezli YL, * Enerji Teknolojileri Doktora</p>	<p>14067</p>	<p>canalperinal@comu.edu.tr</p>

	<p><b>-- Disiplinlerarası Gıda Güvenliği ve Kalitesi Anabilim Dalı, Tezli YL</b></p> <p><b>Disiplinlerarası Doğal Kaynaklar Yönetimi Anabilim Dalı Tezli YL,</b></p> <p><b>Disiplinlerarası Yaban Hayatı ve Ekolojisi Anabilim Dalı</b></p> <p>Tezli YL</p> <p>- Diplomaların teslimi,</p> <p>- Kimlik İşlemleri,</p> <p>Amirinin verdiği diğer görevleri yerine getirmek.</p> <p>*İzinli ve raporlu olması durumunda yerine <b>Feyza URUN</b> bakacaktır.</p>		
Feyza URUN 4-d Sürekli İşçi	<p><b>Öğrenci İşleri</b></p> <p><b>- Bahçe Bitkileri Anabilim Dalı</b> Doktora, Tezli YL,</p> <p><b>- Bitki Koruma Anabilim Dalı</b> Doktora, Tezli YL,</p> <p><b>- Tarla Bitkileri Anabilim Dalı</b> Doktora, Tezli YL,</p> <p><b>- Tarımsal Yapılar ve Sulama Anabilim Dalı</b> Doktora, Tezli YL,</p> <p><b>- Tarım Makinaları ve Teknolojileri Mühendisliği Anabilim Dalı</b> Doktora, Tezli YL,</p> <p><b>- Tarımsal Biyoteknoloji Anabilim Dalı,</b></p> <p><b>- Toprak Bilimi ve Bitki Besleme Anabilim Dalı</b> Doktora, Tezli YL,</p> <p><b>- Zootekni Anabilim Dalı</b> Doktora, Tezli YL,</p> <p><b>- Disiplinlerarası İş Sağlığı ve Güvenliği Anabilim Dalı</b> Doktora, Tezli YL, İkinci Öğretim Tezsiz YL</p> <p>- Diplomaların teslimi,</p> <p>- Kimlik İşlemleri,</p> <p>Amirinin verdiği diğer görevleri yerine getirmek.</p> <p>*İzinli ve raporlu olması durumunda <b>Can Alper İNAL</b> yerine bakacaktır.</p>	14056	feyzaurun@hotmail.com
<p><b>Arş. Gör. Dr. Ulvi Cenap TOPÇU</b></p> <p><b>Arş. Gör. Dr. Özge GENÇEL</b></p> <p><b>Arş. Gör. Dr. Mustafa KAHRAMAN</b></p> <p><b>Arş. Gör. Murat AY</b></p>	<p><b>Tez Teslim Birimi</b></p> <p>- Tezlerin şekilsel kontrolü</p> <p>- Tezlerin teslim alınması</p> <p>- Tezlerin imzalanma sürecinin takibi</p> <p>- Tez veri giriş ve yayımlama izin formlarını Ulusal Tez Merkezine Göndermek ve Tezlerin Ulusal Tez Merkezine Yükleme işlemlerini yapmak</p> <p>Enstitü Müdürlüğünce verilecek diğer görevler.</p>	14052	<p>fyilmaz@comu.edu.tr</p> <p>muratay@comu.edu.tr</p> <p>ulvict@comu.edu.tr</p> <p>ozgegencel@comu.edu.tr</p>
<b>Hilal PENBEK</b> 4-d Sürekli İşçi	<p><b>Yardımcı Hizmetler</b></p> <p>- 2. Kat Enstitü Çalışma Ofislerinin ve koridorunun temizliği ve tuvaletlerinin temizliği, 2. Kat Giriş holünün temizliği</p>	14077	-

	- Enstitü 2. Kat Girişinin temizliği koltuklar başvuru masası Pazartesi Günleri öğleden sonra Bina genel temizliği (Bina Giriş kapısı ve kapı camları, Enstitü Giriş Kapısı ve camları, Bina katları koridorlarının paspası) Amirinin verdiği diğer görevleri yerine getirmek. *İzinli ve raporlu olması durumunda yerine <b>Arzu ÖZKAN</b> bakacaktır.		
<b>Arzu ÖZKAN</b> 4-d Sürekli İşçi	<b>Yardımcı Hizmetler</b> - 2. Kat Enstitü Çalışma Ofislerinin ve koridorunun temizliği ve tuvaletlerinin temizliği, 2. Kat Giriş holünün temizliği - Enstitü ön merdivenlerinin temizliği Pazartesi Günleri öğleden sonra Bina genel temizliği (Bina Giriş kapısı ve kapı camları, Enstitü Giriş Kapısı ve camları, Bina katları koridorlarının paspası) Amirinin verdiği diğer görevleri yerine getirmek. *İzinli ve raporlu olması durumunda yerine <b>Hilal PENBEK</b> bakacaktır.	14077	
<b>Melahat KAYAÜSTÜ</b> 4-d Sürekli İşçi	<b>Yardımcı Hizmetler</b> - 1. Kat Enstitü Çalışma Ofisleri ve Toplantı salonunun temizliği, 1. Kat Giriş holünün temizliği Zemin kat Enstitü Çalışma Ofisleri temizliği(3 ofis), holünün temizliği, - Enstitü arka merdivenlerinin temizliği, - Pazartesi Günleri öğleden sonra Bina genel temizliği (Bina Giriş kapısı ve kapı camları, Enstitü Giriş Kapısı ve camları, Bina katları koridorlarının paspası) Amirinin verdiği diğer görevleri yerine getirmek. *İzinli ve raporlu olması durumunda yerine <b>Hilal PENBEK, Arzu ÖZKAN</b> bakacaktır.	14063	

## LİSANSÜSTÜ PROGRAMLAR / 2022 ARALIK AYI ÖĞRENCİ SAYILARI

Lisansüstü Eğitim Enstitüsü	N.Ö.	i.Ö.	U.E.	ÖĞRENCİ SAYISI
-----------------------------	------	------	------	----------------

Afet Eğitimi ve Yönetimi Anabilim Dalı / Afet Eğitimi ve Yönetimi Lisansüstü - Tezli	63			63
Aile Danışmanlığı Anabilim Dalı / Aile Danışmanlığı Lisansüstü - Tezli	10			10
Antrenörlük Eğitimi Anabilim Dalı / Lisansüstü-Tezli	29			29
Arkeoloji Anabilim Dalı / Lisansüstü - Doktora	11			11
Arkeoloji Anabilim Dalı / Lisansüstü - Tezli	26			26
Askeri Tarih Araştırmaları Anabilim Dalı / Lisansüstü - Tezli	30			30
Bahçe Bitkileri Anabilim Dalı / Lisansüstü - Doktora	9			9
Bahçe Bitkileri Anabilim Dalı / Lisansüstü - Tezli	46			46
Batı Dilleri ve Edebiyatları Anabilim Dalı / İngiliz Dili ve Edebiyatı Lisansüstü - Tezli	13			13
Beden Eğitimi ve Spor Anabilim Dalı / Lisansüstü - Tezli	43			43
Bilgisayar Mühendisliği Anabilim Dalı / Lisansüstü - Doktora	6			6
Bilgisayar Mühendisliği Anabilim Dalı / Lisansüstü - Tezli	45			45
Bilgisayar ve Öğretim Teknolojileri Eğitimi Anabilim Dalı / Bilgisayar ve Öğretim Teknolojileri Eğitimi Lisansüstü - Tezli	61			61
Bitki Koruma Anabilim Dalı / Lisansüstü - Doktora	7			7
Bitki Koruma Anabilim Dalı / Lisansüstü - Tezli	49			49
Biyoloji Anabilim Dalı / Lisansüstü - Doktora	32			32

Biyoloji Anabilim Dalı / Lisansüstü - Tezli	36			36
Biyomoleküler Bilimler Anabilim Dalı / Lisansüstü - Tezli	3			3
Biyomühendislik Anabilim Dalı / Lisansüstü - Tezli	13			13
Biyomühendislik ve Malzeme Mühendisliği Anabilim Dalı / Lisansüstü - Tezli	30			30
Bölgesel Araştırmalar Anabilim Dalı / Avrupa Araştırmaları Lisansüstü - Tezli	3			3
Bölgesel Araştırmalar Anabilim Dalı / Avustralya ve Pasifik Araştırmaları Lisansüstü - Tezli	1			1
Bölgesel Araştırmalar Anabilim Dalı / Balkan Araştırmaları Lisansüstü - Tezli	37			37
Bölgesel Araştırmalar Anabilim Dalı / Ortadoğu Araştırmaları Lisansüstü - Tezli	18			18
Coğrafi Bilgi Teknolojileri Anabilim Dalı / Lisansüstü - Tezli	25			25
Coğrafya Anabilim Dalı / Lisansüstü - Doktora	20			20
Coğrafya Anabilim Dalı / Lisansüstü - Tezli	53			53
Çalışma Ekonomisi ve Endüstri İlişkileri Anabilim Dalı / Çalışma İlişkileri ve İnsan Kaynakları Yönetimi - Lisansüstü - Tezsiz - Uzaktan Eğitim			117	117
Çalışma Ekonomisi ve Endüstri İlişkileri Anabilim Dalı / Lisansüstü - Doktora	12			12
Çalışma Ekonomisi ve Endüstri İlişkileri Anabilim Dalı / Lisansüstü - Tezli	48			48

Çalışma Ekonomisi ve Endüstri İlişkileri Anabilim Dalı / Lisansüstü - Tezsiz	8			8
Çevre Mühendisliği Anabilim Dalı / Lisansüstü - Doktora	4			4
Çevre Mühendisliği Anabilim Dalı / Lisansüstü - Tezli	19			19
Disiplinlerarası Sağlık Yönetimi Anabilim Dalı / Lisansüstü - Tezli	34			34
Disiplinlerarası Sağlık Yönetimi Anabilim Dalı / Lisansüstü - Tezsiz - İkinci Öğretim		1		1
Disiplinlerarası Yaban Hayatı ve Ekolojisi Anabilim Dalı / Lisansüstü - Tezli	4			4
Disiplinlerarası Davranış Bilimleri Anabilim Dalı / Lisansüstü - Tezli	23			23
Disiplinlerarası Dijital Ekonomi ve Pazarlama Anabilim Dalı / Lisansüstü - Tezli	5			5
Disiplinlerarası Doğal Kaynaklar Yönetimi Anabilim Dalı / Lisansüstü - Tezli	11			11
Disiplinlerarası Kadın ve Aile Çalışmaları Anabilim Dalı / Lisansüstü - Tezli	28			28
Disiplinlerarası Kültürel Miras Yönetimi Anabilim Dalı / Lisansüstü - Tezli	27			27
Disiplinlerarası Manevi Danışmanlık ve Rehberlik Anabilim Dalı / Lisansüstü - Tezsiz - İkinci Öğretim		16		16
Doğal Afetlerin Risk Yönetimi Anabilim Dalı / Lisansüstü - Tezli	67			67
Eğitim Bilimleri Anabilim Dalı / Eğitim Bilimleri Lisansüstü - Doktora	9			9

Eđitim Bilimleri Anabilim Dalı / Eđitim Programları ve Öğretim Doktora	16			16
Eđitim Bilimleri Anabilim Dalı / Eđitim Programları ve Öğretim Lisansüstü - Tezli	62			62
Eđitim Bilimleri Anabilim Dalı / Eđitim Programları ve Öğretim Lisansüstü - Tezsiz İkinci Öğretim		1		1
Eđitim Bilimleri Anabilim Dalı / Eđitim Yönetimi ve Denetimi Lisansüstü - Doktora	32			32
Eđitim Bilimleri Anabilim Dalı / Eđitim Yönetimi ve Denetimi Lisansüstü - Tezli	70			70
Eđitim Bilimleri Anabilim Dalı / Eđitim Yönetimi, Teftişı, Planlaması ve Ekonomisi Lisansüstü - Tezsiz Uzaktan Eđitim			116	116
Eđitim Bilimleri Anabilim Dalı / Eđitim Yönetimi, Teftişı, Planlaması ve Ekonomisi Lisansüstü - Tezsiz - İkinci Öğretim		3		3
Eđitim Bilimleri Anabilim Dalı / Eđitimin Felsefi,Sosyal ve Tarihi Temelleri - Tezsiz - Uzaktan Öğretim			105	105
Eđitim Bilimleri Anabilim Dalı / Eđitimin Felsefi,Sosyal ve Tarihi Temelleri Lisansüstü-Tezli	15			15
Eđitim Bilimleri Anabilim Dalı / Rehberlik ve Psikolojik Danışmanlık Lisansüstü - Tezli	33			33
Eđitim Bilimleri Anabilim Dalı / Rehberlik ve Psikolojik Danışmanlık Lisansüstü - Tezsiz - İkinci Öğretim		21		21
Ekonometri Anabilim Dalı / Lisansüstü - Tezli	9			9
Enerji Kaynakları ve Yönetimi Anabilim Dalı / Enerji Teknolojileri - Lisansüstü - Doktora	14			14



Enerji Kaynakları ve Yönetimi Anabilim Dalı / Lisansüstü - Tezli	60			60
Felsefe Anabilim Dalı / Lisansüstü-Tezli	5			5
Felsefe ve Din Bilimleri Anabilim Dalı / Lisansüstü - Doktora	15			15
Felsefe ve Din Bilimleri Anabilim Dalı / Lisansüstü - Tezli	84			84
Finans ve Bankacılık Anabilim Dalı Başkanlığı / Bankacılık ve Finans - Lisansüstü-Tezli	33			33
Finans ve Bankacılık Anabilim Dalı Başkanlığı / Finans ve Bankacılık - Lisansüstü - Tezli	14			14
Finans ve Bankacılık Anabilim Dalı Başkanlığı / Finans ve Bankacılık - Lisansüstü-Tezsiz-Uzaktan Eğitim			88	88
Fizik Anabilim Dalı / Lisansüstü - Doktora	18			18
Fizik Anabilim Dalı / Lisansüstü - Tezli	19			19
Fizyoloji Anabilim Dalı / Lisansüstü- Doktora	11			11
Fizyoloji Anabilim Dalı / Lisansüstü - Tezli	7			7
Gastronomi ve Mutfak Sanatları Anabilim Dalı / Lisansüstü - Tezli	25			25
Gayrimenkul Geliştirme Anabilim Dalı / Lisansüstü - Tezli	27			27
Gazetecilik Anabilim Dalı / Lisansüstü - Tezli	9			9
Gıda Güvenliği ve Kalitesi Anabilim Dalı Başkanlığı / Lisansüstü - Tezli	4			4
Gıda Mühendisliği Anabilim Dalı / Lisansüstü - Doktora	29			29

Gıda Mühendisliği Anabilim Dalı / Lisansüstü - Tezli	32			32
Güzel Sanatlar Eğitimi Anabilim Dalı / Müzik Öğretmenliği Lisansüstü - Tezli	26			26
Güzel Sanatlar Eğitimi Anabilim Dalı / Resim İş Eğitimi Lisansüstü - Tezli	13			13
Harita Mühendisliği Anabilim Dalı / Lisansüstü - Tezli	26			26
Hemşirelik Anabilim Dalı / Lisansüstü - Tezli	83			83
İktisat Anabilim Dalı / İktisat - Lisansüstü-Tezsiz-Uzaktan Eğitim			75	75
İktisat Anabilim Dalı / Lisansüstü - Doktora	21			21
İktisat Anabilim Dalı / Lisansüstü - Tezli	56			56
İktisat Anabilim Dalı / Lisansüstü - Tezsiz - İkinci Öğretim		13		13
İktisat Politikası Anabilim Dalı / Lisansüstü - Tezli	48			48
İnşaat Mühendisliği Anabilim Dalı / Lisansüstü - Tezli	27			27
İş Sağlığı ve Güvenliği Anabilim Dalı / İş Güvenliği - Lisansüstü - Tezli	23			23
İş Sağlığı ve Güvenliği Anabilim Dalı / İş Sağlığı ve Güvenliği - Doktora	17			17
İş Sağlığı ve Güvenliği Anabilim Dalı / İş Sağlığı ve Güvenliği - Lisansüstü - Tezli	29			29
İş Sağlığı ve Güvenliği Anabilim Dalı / İş Sağlığı ve Güvenliği - Tezsiz - İkinci Öğretim		11		11

İş Sağlığı ve Güvenliği Anabilim Dalı / İş Sağlığı ve Güvenliği - Tezsiz - Uzaktan Eğitim			117	117
İşletme Anabilim Dalı / Lisansüstü - Doktora	21			21
İşletme Anabilim Dalı / Lisansüstü - Tezli	68			68
İşletme Anabilim Dalı / Lisansüstü - Tezsiz	1			1
İşletme Anabilim Dalı / Lisansüstü - Tezsiz - İkinci Öğretim		36		36
Jeofizik Mühendisliği Anabilim Dalı / Lisansüstü - Tezli	16			16
Jeofizik Mühendisliği Anabilim Dalı / Lisansüstü-Doktora	5			5
Jeoloji Mühendisliği Anabilim Dalı / Lisansüstü - Doktora	9			9
Jeoloji Mühendisliği Anabilim Dalı / Lisansüstü - Tezli	21			21
Kalp ve Damar Cerrahisi Anabilim Dalı / Perfüzyon Lisansüstü - Doktora	6			6
Kalp ve Damar Cerrahisi Anabilim Dalı / Perfüzyon Lisansüstü - Tezli	5			5
Kamu Yönetimi Anabilim Dalı / Kent ve Siyaset - Lisansüstü-Tezsiz- Uzaktan Eğitim			112	112
Kamu Yönetimi Anabilim Dalı / Lisansüstü - Doktora	16			16
Kamu Yönetimi Anabilim Dalı / Lisansüstü - Tezli	66			66
Kamu Yönetimi Anabilim Dalı / Lisansüstü - Tezsiz	1			1
Kimya Anabilim Dalı / Lisansüstü - Doktora	12			12

Kimya Anabilim Dalı / Lisansüstü - Tezli	20			20
Kimya Mühendisliği Anabilim Dalı / Lisansüstü - Doktora	5			5
Kimya Mühendisliği Anabilim Dalı / Lisansüstü - Tezli	14			14
Maden Mühendisliği Anabilim Dalı / Lisansüstü - Tezli	13			13
Maliye Anabilim Dalı / Lisansüstü - Doktora	7			7
Maliye Anabilim Dalı / Lisansüstü - Tezli	30			30
Maliye Anabilim Dalı / Maliye - Lisansüstü - Tezsiz - Uzaktan Eğitim			92	92
Malzeme Bilimi ve Mühendisliği Anabilim Dalı / Lisansüstü - Tezli	4			4
Matematik Anabilim Dalı / Lisansüstü - Doktora	10			10
Matematik Anabilim Dalı / Lisansüstü - Tezli	16			16
Matematik ve Fen Bilimleri Eğitimi Anabilim Dalı / Fen Bilgisi Eğitimi Lisansüstü - Tezli	107			107
Matematik ve Fen Bilimleri Eğitimi Anabilim Dalı / Fen Bilgisi Eğitimi- Lisansüstü - Doktora	4			4
Matematik ve Fen Bilimleri Eğitimi Anabilim Dalı / Kimya Eğitimi Lisansüstü - Tezli	17			17
Medya ve Kültürel Çalışmalar Anabilim Dalı / Lisansüstü - Doktora	21			21
Medya ve Kültürel Çalışmalar Anabilim Dalı / Lisansüstü - Tezli	47			47
Medya ve Kültürel Çalışmalar Anabilim Dalı / Lisansüstü -Tezsiz - İkinci Öğretim		9		9

Moleküler Biyoloji ve Genetik Anabilim Dalı / Lisansüstü - Doktora	5			5
Moleküler Biyoloji ve Genetik Anabilim Dalı / Lisansüstü - Tezli	18			18
Müzik Anasanat Dalı / Lisansüstü - Tezli	26			26
Osmanlı Arkeolojisi Anabilim Dalı / Lisansüstü - Doktora	3			3
Osmanlı Arkeolojisi Anabilim Dalı / Lisansüstü - Tezli	6			6
Peyzaj Mimarlığı Anabilim Dalı / Lisansüstü - Doktora	12			12
Peyzaj Mimarlığı Anabilim Dalı / Lisansüstü - Tezli	56			56
Radyo, Televizyon ve Sinema Anabilim Dalı / Lisansüstü- Tezli	20			20
Resim Anasanat Dalı Başkanlığı / Lisansüstü - Sanatta Yeterlik	15			15
Resim Anasanat Dalı Başkanlığı / Lisansüstü - Tezli	71			71
Sağlık Hizmetleri Anabilim Dalı / İlk ve Acil Yardım - Lisansüstü - Tezli	15			15
Sağlık Yönetimi Anabilim Dalı / Sağlık Ekonomisi Lisansüstü-Tezli	8			8
Sanat Tarihi Anabilim Dalı / Lisansüstü - Doktora	10			10
Sanat Tarihi Anabilim Dalı / Lisansüstü - Tezli	43			43
SBE Tıbbi Biyokimya Anabilim Dalı / Lisansüstü - Tezli	2			2

SBE Tıbbi Sistem Biyolojisi Anabilim Dalı / Biyoinformatik ve Sistem Biyolojisi -Lisansüstü - Doktora	10			10
SBE Tıbbi Sistem Biyolojisi Anabilim Dalı / Lisansüstü - Tezli	12			12
Sbf İşletme Anabilimdalı Başkanlığı / Uluslararası İşletmecilik Lisansüstü - Doktora	13			13
Sbf İşletme Anabilimdalı Başkanlığı / Uluslararası İşletmecilik Lisansüstü - Tezli	51			51
Sbf İşletme Anabilimdalı Başkanlığı / Yönetim ve Organizasyon-Doktora	13			13
Sbf İşletme Anabilimdalı Başkanlığı / Yönetim ve Organizasyon-Lisansüstü-Tezli	32			32
Seramik ve Cam Anasanat Dalı / Seramik- Lisansüstü - Sanatta Yeterlik	1			1
Seramik ve Cam Anasanat Dalı / Seramik- Lisansüstü - Tezli	62			62
Seyahat İşletmeciliği ve Turizm Rehberliği Anabilim Dalı / Lisansüstü-Tezli	16			16
Seyahat İşletmeciliği ve Turizm Rehberliği Anabilim Dalı / Lisansüstü-Tezsiz(İÖ)		25		25
Seyahat İşletmeciliği ve Turizm Rehberliği Anabilim Dalı / Seyahat İşletmeciliği ve Turizm Rehberliği-Lisansüstü - Tezli	9			9
Siyaset Bilimi ve Kamu Yönetimi Anabilim Dalı / Lisansüstü - Doktora	15			15
Siyaset Bilimi ve Kamu Yönetimi Anabilim Dalı / Lisansüstü - Tezli	35			35
Sosyoloji Anabilim Dalı / Lisansüstü - Tezli	32			32
Sosyoloji Anabilim Dalı / Lisansüstü-Doktora	15			15

Spor Bilimleri Anabilim Dalı / Lisansüstü-Doktora	21			21
Spor Yöneticiliği Anabilim Dalı / Lisansüstü-Tezli	24			24
Su Ürünleri Anabilim Dalı / Lisansüstü - Doktora	1			1
Su Ürünleri Avlama ve İşleme Teknolojisi Anabilim Dalı / Lisansüstü - Doktora	15			15
Su Ürünleri Avlama ve İşleme Teknolojisi Anabilim Dalı / Lisansüstü - Tezli	22			22
Su Ürünleri Temel Bilimler Anabilim Dalı / Lisansüstü - Doktora	8			8
Su Ürünleri Temel Bilimler Anabilim Dalı / Lisansüstü - Tezli	8			8
Su Ürünleri Yetiştiriciliği Anabilim Dalı / Lisansüstü - Doktora	11			11
Su Ürünleri Yetiştiriciliği Anabilim Dalı / Lisansüstü - Tezli	19			19
Tarım Ekonomisi Anabilim Dalı / Lisansüstü - Doktora	5			5
Tarım Ekonomisi Anabilim Dalı / Lisansüstü - Tezli	38			38
Tarım Makineleri ve Teknolojileri Mühendisliği Anabilim Dalı / Lisansüstü - Doktora	5			5
Tarım Makineleri ve Teknolojileri Mühendisliği Anabilim Dalı / Lisansüstü - Tezli	19			19
Tarımsal Biyoteknoloji Anabilim Dalı / Lisansüstü - Tezli	6			6
Tarımsal Biyoteknoloji Anabilim Dalı / Lisansüstü-Doktora	3			3

Tarımsal Yapılar ve Sulama Anabilim Dalı / Lisansüstü - Doktora	4			4
Tarımsal Yapılar ve Sulama Anabilim Dalı / Lisansüstü - Tezli	25			25
Tarih Anabilim Dalı / Lisansüstü - Tezli	70			70
Tarih Anabilim Dalı / Lisansüstü-Doktora	13			13
Tarla Bitkileri Anabilim Dalı / Lisansüstü - Doktora	7			7
Tarla Bitkileri Anabilim Dalı / Lisansüstü - Tezli	28			28
Temel Eğitim Anabilim Dalı / Okul Öncesi Eğitimi Lisansüstü - Doktora	9			9
Temel Eğitim Anabilim Dalı / Okul Öncesi Eğitimi Lisansüstü - Tezli	51			51
Temel Eğitim Anabilim Dalı / Sınıf Eğitimi Lisansüstü - Doktora	19			19
Temel Eğitim Anabilim Dalı / Sınıf Eğitimi Lisansüstü - Tezli	108			108
Temel Eğitim Anabilim Dalı / Sınıf Eğitimi Lisansüstü - Tezsiz Uzaktan Eğitim			109	109
Temel İslam Bilimleri Anabilim Dalı / Hadis Lisansüstü - Tezli	9			9
Temel İslam Bilimleri Anabilim Dalı / İslam Hukuku Lisansüstü - Tezli	32			32
Temel İslam Bilimleri Anabilim Dalı / Lisansüstü - Doktora	43			43
Temel İslam Bilimleri Anabilim Dalı / Lisansüstü - Tezli	132			132



Temel İslam Bilimleri Anabilim Dalı / Tefsir - Lisansüstü-Tezli	7			7
Tıbbi Mikrobiyoloji Anabilim Dalı / Lisansüstü - Tezli	1			1
Tıp Eğitimi Anabilim Dalı / Lisansüstü - Tezsiz	9			9
Toprak Bilimi ve Bitki Besleme Anabilim Dalı / Lisansüstü - Doktora	3			3
Toprak Bilimi ve Bitki Besleme Anabilim Dalı / Lisansüstü - Tezli	14			14
Turizm İşletmeciliği Anabilim Dalı / Lisansüstü - Doktora	17			17
Turizm İşletmeciliği Anabilim Dalı / Lisansüstü - Tezli	40			40
Turizm İşletmeciliği Anabilim Dalı / Lisansüstü - Tezsiz	1			1
Turizm İşletmeciliği Anabilim Dalı / Sağlık Turizmi-Lisansüstü-Tezli	18			18
Türk Dili ve Edebiyatı Anabilim Dalı / Lisansüstü - Doktora	16			16
Türk Dili ve Edebiyatı Anabilim Dalı / Lisansüstü - Tezli	54			54
Türkçe ve Sosyal Bilimler Eğitimi Anabilim Dalı / Coğrafya Lisansüstü - Tezli	25			25
Türkçe ve Sosyal Bilimler Eğitimi Anabilim Dalı / Ortaöğretim Sosyal Alanlar Eğitimi (YL)(Tarih Öğretmenliği Tezsiz) Lisansüstü - Tezsiz	1			1
Türkçe ve Sosyal Bilimler Eğitimi Anabilim Dalı / Tarih Eğitimi Lisansüstü - Tezli	5			5
Türkçe ve Sosyal Bilimler Eğitimi Anabilim Dalı / Türk Dili ve Edebiyatı Eğitimi Lisansüstü - Tezli	8			8

Türkçe ve Sosyal Bilimler Eğitimi Anabilim Dalı / Türkçe Eğitimi Lisansüstü - Doktora	5			5
Türkçe ve Sosyal Bilimler Eğitimi Anabilim Dalı / Türkçe Eğitimi Lisansüstü - Tezli	59			59
Türkçe ve Sosyal Bilimler Eğitimi Anabilim Dalı / Yabancı Dil Olarak Türkçenin Öğretimi Lisansüstü - Tezli	54			54
Uluslararası İlişkiler Anabilim Dalı / Lisansüstü - Doktora	15			15
Uluslararası İlişkiler Anabilim Dalı / Lisansüstü - Tezli	61			61
Uluslararası Ticaret ve Lojistik Anabilim Dalı / Lisansüstü - Tezli	34			34
Uluslararası Ticaret ve Lojistik Anabilim Dalı / Lisansüstü - Tezsiz	3			3
Uluslararası Ticaret ve Lojistik Anabilim Dalı / Uluslararası Ticaret ve Lojistik - Lisansüstü-Tezsiz-Uzaktan Eğitim			114	114
Uzay Bilimleri ve Teknolojileri Anabilim Dalı / Lisansüstü - Tezli	14			14
Yabancı Diller Eğitimi Anabilim Dalı / İngiliz Dili Eğitimi Lisansüstü - Doktora	46			46
Yabancı Diller Eğitimi Anabilim Dalı / İngiliz Dili Eğitimi Lisansüstü - Tezli	46			46
Yabancı Diller Eğitimi Anabilim Dalı / Japon Dili Eğitimi Lisansüstü-Tezli	12			12
Yönetim Bilimleri Anabilim Dalı / Girişimcilik ve Yenilik Yönetimi-Tezsiz Uzaktan Eğitim			115	115
Yönetim Bilimleri Anabilim Dalı / İşletme Yöneticiliği-Tezsiz Uzaktan Eğitim			118	118

Yönetim Bilimleri Anabilim Dalı / Sosyal ve Ekonomik Veri Analizi Lisansüstü-Tezli	21			21
Yönetim Bilimleri Anabilim Dalı / Yönetim Ekonomisi Lisansüstü - Tezli	24			24
Zootekni Anabilim Dalı / Lisansüstü - Doktora	6			6
Zootekni Anabilim Dalı / Lisansüstü - Tezli	23			23
<b>TOPLAM</b>	<b>4615</b>	<b>136</b>	<b>1278</b>	<b>6029</b>

## 5. Sunulan Hizmetler

### 5.1. Enstitü Öğrencilerinin Beslenme Durumu

Lisansüstü Eğitim Enstitüsü öğrencilerine, akademik ve idari personele beslenme hizmeti olarak, Üniversitemiz Sağlık Kültür ve Spor Dairesi Başkanlığınca Öğrenci Sosyal Etkinlik Merkezinde (ÖSEM) ve Üniversitemizin tüm birimlerinde hizmet sunulmakta olup ayrıca Enstitü giriş katında bulunan kantin tüm ek gıda ihtiyaçlarını karşılamaktadır.

### 5.2. Enstitü Öğrencilerinin Sağlık Durumu

Öğrenciler, sağlık ile ilgili sorunlarında, Çanakkale Onsekiz Mart Üniversitesi Araştırma ve Uygulama Hastanesi, Çanakkale Devlet Hastanesi, Sağlık Ocağı ve diğer Sağlık Kurumlarından faydalanmaktadır.

### 5.3. Öğrencilerin Kütüphaneden Yararlanma Durumu

Üniversitemiz Kampüsünde bulunan kütüphanelerde tüm basılı ve elektronik yayın araştırma, uygulama ve hizmetler öğrencilerimizin kullanımına açıktır.

## 6- Yönetim Ve İç Kontrol Sistemi

Yönetim ve İç Kontrol: Yükseköğretim Kurumları Mevzuatı kapsamında, Atatürk İlke ve İnkılapları doğrultusunda, hiyerarşik düzene ve iç kontrol sürecine uygun olarak yürütülmektedir.

## 7- Lisansüstü Eğitim Enstitüsü Bilimsel Araştırmalar Etik Kurulu

Dünya ölçeğinde akademi ve iş dünyasının ihtiyaçlarını, bilimsel bilgi ve analitik düşünce birikimi ile karşılayabilecek akademisyen ve profesyoneller yetiştirerek, ülkemizin ürettiği bilginin her alanda evrensel rekabet gücünü artırmak amacıyla yapılacak bilimsel araştırmaların bilimsel etik ilkelere uygunluğunu değerlendirmektedir. Fen bilimleri, sosyal bilimler, eğitim bilimleri ve sağlık bilimleri alanlarında yapılan ve etik kurul onayı gerektiren çalışmalar, her biri alanında uzman etik kurul üyelerimiz tarafından değerlendirilmektedir. 2022 yılı içerisinde etik kurulumuz tarafından toplam 1123 çalışma değerlendirilmiştir.

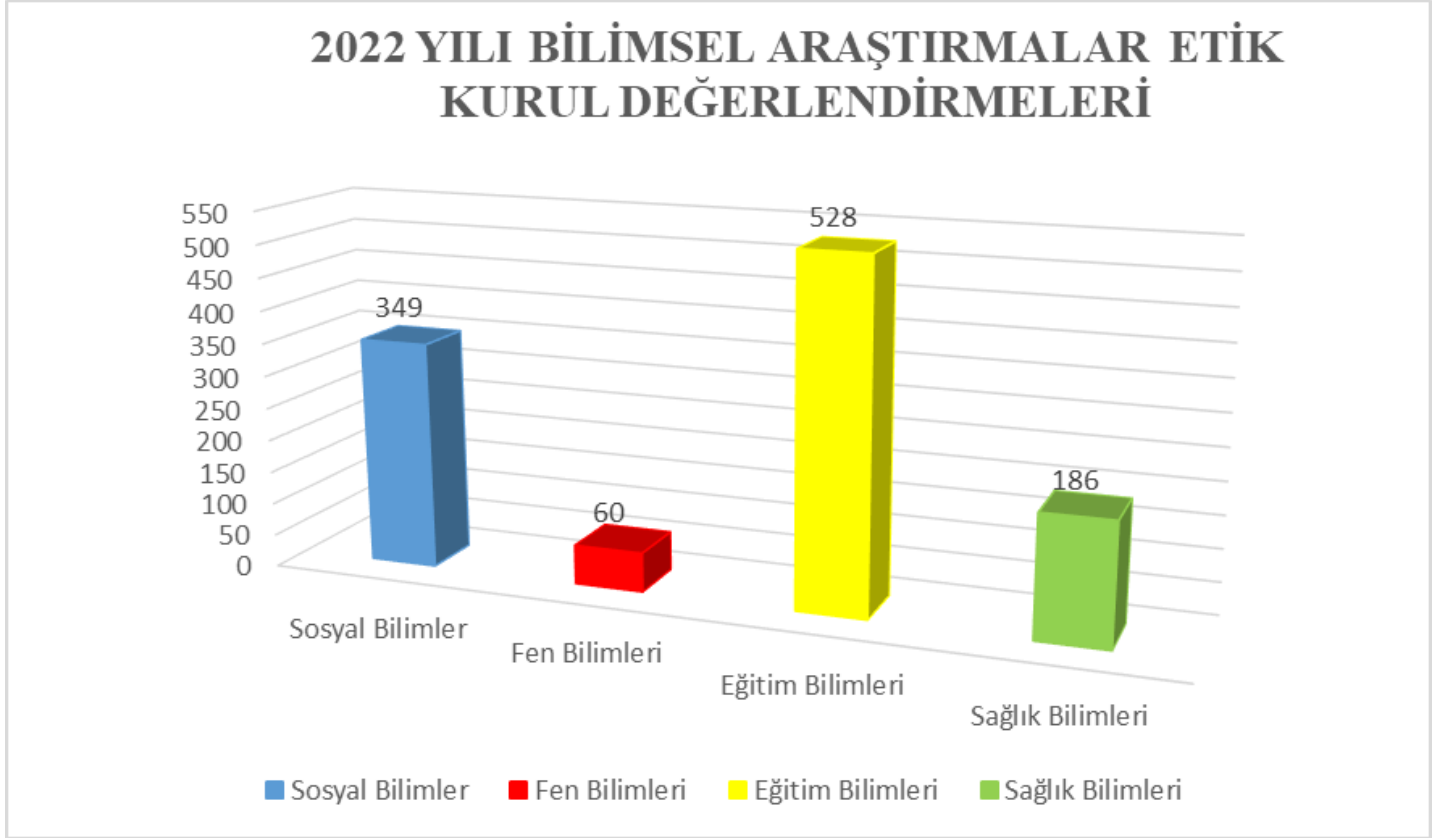

2022 yılı itibariyle, Çanakkale Onsekiz Mart Üniversitesi Lisansüstü Eğitim Enstitüsü Etik Kuruluna sosyal bilimler alanından 349, fen bilimleri alanından 60, eğitim bilimleri alanından 528 ve sağlık bilimleri alanından 186 başvuru yapılmıştır.

## II- AMAÇ VE HEDEFLER

### A- Temel Politikalar Ve Öncelikler

- Sosyal, Fen, Eğitim, Sağlık alanlarında Bilim politikalarının oluşturulmasına katkı sunan eğitim ve araştırma kurumu olmak.
- Çağdaş bilim adamları ve ülke eğitimine katkı sunacak akademisyenler yetiştirmek.
- Doktora ve Yüksek lisans programlarının sayısını artırarak yeni programlar açmak.

- Evrensel bilim anlayışıyla hareket etmek.
- Saydam ve şeffaf yönetim anlayışı taşımak.
- Çanakkale, Türkiye ve Dünya sorunlarına duyarlı olmak.
- Çanakkale tarihi, doğal, kültürel değerlerine duyarlı olmak.
- Anabilim/Anasanat dallarının özel sektör, kamu sektörü ve STK'lar ile işbirliğini teşvik etmek.
- Disiplinlerarası işbirliğini teşvik etmek.
- Uzun vadeli hedeflere ve vizyona sahip olmak.
- İnsan hak ve özgürlüklerine saygı duymak.
- Eşitliği, liyakati, adaleti ve saydamlığı esas alan yaratıcı yöneticilik.

## **B - İdarenin Stratejik Planında Yer Alan Amaç ve Hedefler**

- Yükseköğretim kurumun belirlediği ilkeler doğrultusunda lisansüstü programların eğitim kalitesini iyileştirmek,
- Yükseköğretim kurumunun ilkeleri doğrultusunda lisansüstü program kapasitesini arttırmak,
- Tüm lisansüstü programların daha iyi tanıtılmasını sağlamak, öğrenci sayısını ve kalitesini arttırmak,
- Lisansüstü programlarda uluslararası öğrenci sayısını arttırmak,
- Farklı disiplinler içeren lisansüstü programlarla lisansüstü eğitime bakış açısını geliştirmek,
- Farklı sektörlerde görev yapan bireylerin uzaktan eğitim imkanlarıyla akademik gelişimlerine katkı sağlayan iş dünyasının gereksinimlerini karşılayan lisansüstü programlarla sektöre katkı sağlamak,
- Diğer üniversiteler, araştırma merkezleri ve sanayi kuruluşlarıyla bilimsel ve eğitim alanında işbirliğini geliştirmek,
- Öğretim üyelerimize ve öğrencilerimize daha modern ve verimli şartlarda hizmet vermek,
- Öğretim üyelerimizin ve öğrencilerimizin eğitim ve öğretim faaliyetlerini elektronik ortamda takip eden Bilgi Sistemini daha etkin ve verimli hale getirilmesini sağlamak

### III- FAALİYETLERE İLİŞKİN BİLGİ VE DEĞERLENDİRMELER

#### A- Mali Bilgiler

##### 1. Bütçe Uygulama Sonuçları

Bütçe ödenekleri nispetinde, ödenek kalemlerinden aşağıda tabloda belirtilen reel harcamalar yapılmıştır.

##### Bütçe Uygulama Sonuçları

Harcama Kodu	Tahsis edilen Ödenek (TL)		Harcanan Ödenek Miktarı (TL)		İhtiyaç duyulan ödenek miktarı	Gerçekleştirme Oranı	Açıklamalar
	2021	2022	2021	2022			
01.01 Personel giderleri	20.343.195,00	30.117.198,46	20.343.194,58	30.117.198,46	yok	%100	2022 yıl sonu kapanışı sonrasında Harcama Yönetim Sisteminden çekilen ödenek miktarları
02.01 Sosyal Güvenlik Kurumu	340.361,05	470.260,23	340.361,05	470.260,23	yok	%100	2022 yıl sonu kapanışı sonrasında Harcama Yönetim Sisteminden çekilen ödenek miktarları
03.02 Tüketime Yönelik Mal ve Malzeme Alımları	4.000,00	4.000,00	0	3.540,00	yok	%88,5	2022 yıl sonu kapanışı sonrasında Harcama Yönetim Sisteminden çekilen ödenek miktarları
03.03 Yolluk Ödenekleri	34.300,00	17.000,00	14.032,61	9.089,30	yok	%53,46	2022 yıl sonu kapanışı sonrasında Harcama Yönetim Sisteminden çekilen ödenek miktarları

03.05 Hizmet Alımları	11.000,00	12.000,00	146,00	8.839,99	yok	%73,6 6	2022 yıl sonu kapanışı sonrasında Harcama Yönetim Sisteminden çekilen ödenek miktarları
03.07 Menkul Mal Gayri Maddi Hak Alım Bakım Ve Onarım Giderleri	9.000,00	11.000,00	8.978, 00	10.325 ,00	yok	%93,8 6	2022 yıl sonu kapanışı sonrasında Harcama Yönetim Sisteminden çekilen ödenek miktarları

Harcama Yetkilisi	Gerçekleştirme Görevlisi	Muhasebe	Taşınır Kontrol Yetkilisi	Taşınır Kayıt Yetkilisi
Doç. Dr. Yener PAZARCIK Enstitü Müdürü	Arzu Süngü Enstitü Sekreteri	Meltem ASLAN SARIKAYA İsmail BERKİT	Doç. Dr. Mustafa KARA Enstitü Müdür Yrd.	İsmail BERKİT

## 2. **Temel Mali Tablolara İlişkin Açıklamalar**

Bütçe ödenekleri nispetinde, ödenek kalemlerinden reel harcamalar yapılmış olup, Harcamalar esnasında Devletin tasarrufu daima göz önünde tutulmuştur.

## 3. **Mali Denetim Sonuçları**

2021 yılı için Sayıştay denetlemelerinde Enstitümüze herhangi bir mali sorgulama çıkmamıştır.

## B- **PERFORMANS BİLGİLERİ**

### 1-Program, Alt Program, Faaliyet Bilgileri

#### **Lisansüstü Eğitim Enstitüsü Dergileri**

- Çanakkale Onsekiz Mart Üniversitesi Uluslararası Sosyal Bilimler Dergisi 2016 yılında yayınlanmıştır. 2020 yılı itibariyle dergimizin adı TROYACADEMY olmuştur. TROYACADEMY, yılda iki sayı (Nisan ve Ekim aylarında) olarak yayımlanan uluslararası hakemli ve bilimsel bir dergidir. Derginin yazım dili Türkçe ve İngilizce'dir. Dergide bilimsel araştırma ölçütlerine uygun olarak sosyal bilimler alanında yapılmış ve daha önce hiçbir yerde yayımlanmamış olan; doktora ve yüksek lisans çalışmalarından elde edilen sonuçların bir bölümünden ya da tümünden yararlanarak hazırlanmış olan bilimsel makaleler ile tüm öğretim üyelerinin araştırma-inceleme makalesi türünden çalışmalar, derleme yazıları, teknik notlar, kitap tanıtımları ve benzeri yayımlanır.
- Çanakkale Onsekiz Mart Üniversitesi Fen Bilimleri Enstitüsü Dergisi, "Journal Of Advanced Research in Natural And Applied Sciences" 2015 Aralık ayından itibaren yayınlanmıştır. Yılda iki kez olmak üzere Aralık ve Mayıs aylarında basılmaktadır. Makale ile ilgili süreç Dergipark (<http://dergipark.gov.tr/comufbed>) üzerinden yürütülmektedir. 2018 yılı itibari ile dergimiz TÜBİTAK-ULAKBİM TR Dizin'de (<https://trdizin.gov.tr/>) taranmaya başlanmıştır.



## 2-Performans Sonuçlarının Değerlendirilmesi

### 2022 Yılında Tamamlanan Bilimsel Araştırma Projeleri

Proje Kodu	P.Türü	Proje Adı	Yönetici	Başlangıç Tarihi	Bitiş Tarihi
FDK-2018- 2567	Doktora	<b>Sülfa Grubu İçeren Schiff Bazı Temelli Ftalosiyanın Komplekslerinin Sentezi ve Karakterizasyonu</b>	Prof.Dr. ÖMER FARUK ÖZTÜRK	18.06.2018	18.11.2022
FYL-2018- 2672	Y.Lisans	<b>Çanakkale Yöresindeki Granitik Toprakların Genesisi ve Bazı Özellikleri</b>	Prof.Dr. HÜSEYİN EKİNCİ	1.10.2018	14.01.2022
FYL-2018- 2755	Y.Lisans	<b>KAZDAĞI SARIKIZ ÇAYI (SİDERİTİS TROJANA BORNM.) BİTKİSİNDEN SOĞUK ÇAY ÜRETİMİ</b>	Dr.Öğr.Üyesi MURAT ZORBA	14.12.2018	14.01.2022
SDK-2019- 2785	Doktora	<b>THE RELATIONSHIP BETWEEN EFL INSTRUCTORS' PROFESSIONAL DEVELOPMENT PERCEPTIONS AND RESEARCH ATTITUDES</b>	Prof.Dr. CEVDET YILMAZ	2.04.2019	18.11.2022
FYL-2019- 2944	Y.Lisans	<b>Farklı Sulama Düzeylerinin Mısırın Kök Gelişimine ve Su Kullanım Etkinliğine Etkisi</b>	Doç.Dr. MUHARREM YETİŞ YAVUZ	21.05.2019	14.03.2022
TYL-2019- 2962	Y.Lisans	<b>VAKA YÖNETİMİ: KARDİYOLOJİ POLİKLİNİĞİNE BAŞVURAN KORONER ARTER HASTALARINDA KORUYUCU KARDİYOLOJİ HEMŞİRELİĞİ VE TELE-TIP KULLANIMININ ETKİSİ</b>	Dr.Öğr.Üyesi GÜLNUR AKKAYA	1.07.2019	22.08.2022

FYL-2019- 2971	Y.Lisans	<b>İhmal Edilmiş Algal-Türü GI Cep ve V746 Cep çift yıldızlarının mutlak parametreleri</b>	Prof.Dr. AHMET ERDEM	18.07.2019	8.07.2022
FYL-2019- 2973	Y.Lisans	<b>Farklı Yetiştirme Sistemlerindeki Bağ Alanlarında Yabancıot Florasının Karşılaştırılması</b>	Prof.Dr. AHMET ULUDAĞ	8.07.2019	16.02.2022
FDK-2019- 2979	Doktora	<b>Sürgü ve Çardak Faylarının (Doğu Anadolu Fay Zonu) Morfotektonik ve Paleosismolojik Özellikleri</b>	Prof.Dr. SÜHA ÖZDEN	18.06.2019	14.03.2022
FYL-2019- 2982	Y.Lisans	<b>Radyoterapi Tedavi Planlaması için Hounsfield Unit ve Rölatif Elektron Yoğunluğu Arasındaki İlişki</b>	Prof.Dr. EMİNE DİLARA ATALAY	4.07.2019	18.11.2022
TYL-2019- 3012	Y.Lisans	<b>Çanakkalede Kene Tutma Öykülü İnsanlarda Borrelia burgdorferi ve Kene Kaynaklı Ensefalit Virüsü Antikorlarının Araştırılması</b>	Prof.Dr. AHMET ÜNVER	18.07.2019	14.03.2022
FYL-2019- 3054	Y.Lisans	<b>İzotiyosiyanat Türevlerinin Sentezlenmeleri ve H<sub>2</sub>S Salan Bileşiklerin Biyolojik Aktiviteleri</b>	Prof.Dr. TUĞBA TÜMER	11.09.2019	14.03.2022
FYL-2019- 3063	Y.Lisans	<b>Koyunlarda Melatonin Uygulamasının Aşım Davranışları, Bazı Üreme Performansı ve Hormonlarına Etkisi</b>	Doç.Dr. CEMİL TÖLÜ	16.09.2019	18.11.2022
FYL-2019- 3084	Y.Lisans	<b>Isı yalıtımı ve Yanmazlık Özelliği olan Fiber Takviyeli Jeopolimerik Levha Üretimi</b>	Doç.Dr. UĞUR CENGİZ	24.10.2019	15.06.2022

FYL-2019- 3092	Y.Lisans	<b>Çevik Kurbağa (Rana dalmatina Bonaparte,1839) (Anura:Ranidae) Örneklerinde Yaş Tayini ve Bazı Büyüme Parametrelerinin İncelenmesi</b>	Prof.Dr. CEMAL VAROL TOK	25.11.2019	16.02.2022
SYL-2019- 3108	Y.Lisans	<b>Anadolu'da Çekirge İstilâları ve Sosyo-Ekonomik Etkileri (1850-1915)</b>	Doç.Dr. ÖZKAN KESKİN	30.12.2019	27.09.2022
FYL-2020- 3131	Y.Lisans	<b>Uçucu Organik Bileşik (UOB) Kompozisyonun Gelibolu'da Belirlenmesi</b>	Doç.Dr. SİBEL MENTEŞE	25.03.2020	16.02.2022
FYL-2019- 3151	Y.Lisans	<b>Mikrodalga Teknolojisinin Tanelenmiş Nar Kalitesine Etkisi</b>	Prof.Dr. MEHMET SEÇKİN ADAY	30.12.2019	18.11.2022
FYL-2020- 3195	Y.Lisans	<b>Acarlar Longozu'nun Biyosfer Rezervi Olarak Planlanması Üzerine Araştırmalar</b>	Doç.Dr. OKAN YILMAZ	15.09.2020	16.02.2022
SYL-2020- 3215	Y.Lisans	<b>II Abdülhamid Döneminde Gelibolu Sancağının İdari ve Sosyal Yapısı (1876- 1909)</b>	Prof.Dr. ŞERİF KORKMAZ	3.04.2020	11.04.2022
FYL-2020- 3217	Y.Lisans	<b>Su Stresinin Ceylangözü (Pelargonium domesticum)'nün Bitkisel Özelliklerine Etkisinin Belirlenmesi</b>	Prof.Dr. KÜRŞAD DEMİREL	21.02.2020	14.03.2022
FDK-2020- 3223	Doktora	<b>Kurşun (Pb) Bakır (Cu) ve Kadmiyum (Cd) Ağır Metallerinin Medicago sativa L. (Yonca), Vicia sativa L. (Fiğ) Bitkilerinin Fitoremediasyon Kapasitesi ve Bazı Fizyolojik Parametreleri Üzerine Etkisi</b>	Prof.Dr. CÜNEYT AKI	25.03.2020	18.11.2022

FYL-2020- 3234	Y.Lisans	<b>Tanelenmiş Narın Kalite Özelliklerinin Korunmasında Klordioksit ile Modifiye Atmosfer Ambalajlamanın Birlikte Kullanımı</b>	Prof.Dr. MEHMET SEÇKİN ADAY	6.03.2020	18.11.2022
FYL-2021- 3239	Y.Lisans	<b>Saccharomyces cerevisiae Maya Türünde Gcn5 Transkripsiyon Koaktivatörünün TPS1 ve NTH1 Gen Ekspresyonlarına Etkisinin Belirlenmesi</b>	Dr.Öğr.Üyesi TÜLAY TURGUT GENÇ	3.03.2021	18.11.2022
FYL-2020- 3258	Y.Lisans	<b>Poli(laminarin) partiküllerinin hazırlanması ve biyomedikal uygulamalarının incelenmesi</b>	Prof.Dr. NURETTİN ŞAHİNER	1.04.2020	14.03.2022
FYL-2020- 3262	Y.Lisans	<b>Lapseki'de Organik Kirleticilerin Hava Kalitesine Ve Ölçülen Güncel Ozon Seviyelerine Etkisinin Araştırılması</b>	Doç.Dr. SİBEL MENTEŞE	25.03.2020	27.09.2022
FYL-2020- 3264	Y.Lisans	<b>Manyetize Acayıp Kuark Maddenin f(R,T) Teorideki Davranışı</b>	Doç.Dr. CAN AKTAŞ	16.04.2020	27.09.2022
SYL-2020- 3268	Y.Lisans	<b>Çayönü Tepesi Çanak Çömleksiz ve Çanak Çömleklili Neolitik Dönem Taş Halkalarının Teknolojik ve Tipolojik Değerlendirilmesi</b>	Prof.Dr. FATMA ASLI ERİM ÖZDOĞAN	3.04.2020	14.03.2022
SYL-2020- 3275	Y.Lisans	<b>Çemialo Sırtı Yerleşimi Kazısı'nda Ele Geçen M.Ö. 2. ve 1. Binyıla Tarihlendirilen Metal Buluntular</b>	Doç.Dr. DERYA YALÇIKLI	3.04.2020	22.08.2022
SYL-2020- 3276	Y.Lisans	<b>Orman Yangınlarında Yanan Alanların Uydu Görüntüleri Kullanılarak Belirlenmesi: 2019 Ağustos Gelibolu (Çanakkale) Orman Yangını Örneği</b>	Dr.Öğr.Üyesi ERDEM GÜNDOĞDU	4.05.2020	18.11.2022

FYL-2020- 3277	Y.Lisans	<b>Bor Giderilmiş Jeotermal Kaynakların Bugday Tarimında Kullanılabilirliğinin Araştırılması</b>	Doç.Dr. GÜL EBRU ORHUN	18.08.2020	27.09.2022
FYL-2020- 3323	Y.Lisans	<b>Çanakkalede Pazarlardan Örneklenen Şeftali ve Nektarinlerde Pestisit Kalıntılarının Araştırılması</b>	Prof.Dr. OSMAN TİRYAKI	8.07.2020	14.03.2022
FYL-2020- 3328	Y.Lisans	<b>Seçilmiş Çift Yıldızların Fotometrik ve Tayf Analizi</b>	Doç.Dr. DERYA SÜRGİT	22.07.2020	27.09.2022
SYL-2020- 3329	Y.Lisans	<b>Okul Öncesi Dönem Çocukların Ebeveynlerinin Babasavar Annelik Düzeyleriyle Anne Babanın Çocuğa Yönelik İlgisi Arasındaki İlişkinin İncelenmesi</b>	Doç.Dr. BURCU ÖZDEMİR BECEREN	27.11.2020	15.06.2022
FYL-2020- 3351	Y.Lisans	<b>Çanakkale ve çevresinden elde edilen Lahana yaprak güvesi Plutella xylostella L LepidopteraPlutellidae popülasyonlarının biyolojik özelliklerinin ve genetik çeşitliliğinin araştırılması</b>	Prof.Dr. HANİFE YANDAYAN GENÇ	29.07.2020	27.09.2022
FYL-2020- 3359	Y.Lisans	<b>Üretici Koşullarında Pestisit Uygulanan Sultani Çekirdeksiz Üzümlerinde Pestisit Kalıntılarının Araştırılması</b>	Prof.Dr. OSMAN TİRYAKI	18.08.2020	27.09.2022
SYL-2020- 3388	Y.Lisans	<b>Geleneksel Süt Reçelinin Üretim Tekniğinin Geliştirilmesi (Süt Reçelinde Ür-Ge)</b>	Dr.Öğr.Üyesi ZERRİN YÜKSEL	26.10.2020	22.08.2022
SYL-2020- 3399	Y.Lisans	<b>Konya Kapalı Havzasında Yeraltı Suyunun Değişimi ve Kuraklık Analizi</b>	Doç.Dr. FAİZE SARIŞ	24.11.2020	16.02.2022

SYL-2020- 3402	Y.Lisans	<b>OKUL ÖNCESİ DÖNEMİ</b> <b>ÇOCUKLARINDA SOSYAL PROBLEM ÇÖZME</b> <b>BECERİLERİNİ GELİŞTİRMEK: ARTIRILMIŞ</b> <b>GERÇEKLIK DESTEKLİ ETKİNLİK</b>	Doç.Dr. SERDAR ARCAGÖK	20.11.2020	18.11.2022
TYL-2021- 3406	Y.Lisans	<b>Deneysel Subaraknoid Kanama Modeli</b> <b>Oluşturulmuş Sıçanlarda Piseatannolün</b> <b>Koruyucu Etkilerinin Araştırılması</b>	Prof.Dr. METEHAN UZUN	3.02.2021	22.08.2022
FYL-2020- 3417	Y.Lisans	<b>Birden fazla ilaç için taşıyıcı sistem olarak yeni</b> <b>tür iyonik hidrojellerin sentezi ve ilaç salım</b> <b>özelliklerinin incelenmesi</b>	Prof.Dr. ÖZGÜR ÖZAY	26.10.2020	22.08.2022
SYL-2020- 3418	Y.Lisans	<b>Dönüşümcü ve Etkileşimci Liderlik</b> <b>Davranışının Örgütsel Yabancılaşma ve İşten</b> <b>Ayrılma Eğilimi Üzerindeki Etkisi: Çanakkale</b> <b>Örneği</b>	Prof.Dr. EROL DURAN	27.11.2020	14.03.2022
FYL-2020- 3429	Y.Lisans	<b>Humik Asit ve Mikrobiyal Gübre</b> <b>Uygulamalarının Topraktaki Alınabilir</b> <b>Elementler ve Enzimler Üzerine Etkisi</b>	Prof.Dr. CAFER TÜRKMEN	23.11.2020	8.07.2022
FYL-2020- 3450	Y.Lisans	<b>Mısır tanesinde bulunan yağ ve karotenoid</b> <b>miktarlarının görüntü işleme tekniğiyle</b> <b>tahmini</b>	Prof.Dr. CEM ÖMER EGESEL	23.11.2020	18.11.2022
SYL-2020- 3451	Y.Lisans	<b>Umurbey Ovasının Ekolojik Risk Analizi ve</b> <b>Coğrafya öğretmenlerinin Ekolojik Riskler</b> <b>Konusunda Görüşlerinin İncelenmesi</b>	Prof.Dr. AHMET EVREN ERGINAL	27.11.2020	27.09.2022
FDK-2021- 3454	Doktora	<b>Marullarda Clostridium difficile Varlığı, Yıkama</b> <b>Solusyonları ve Modifiye Atmosfer</b> <b>Paketlemenin Etkisinin Belirlenmesi</b>	Doç.Dr. NÜKHET NİLÜFER DEMİREL ZORBA	25.02.2021	18.11.2022

SYL-2021- 3503	Y.Lisans	<b>Duygusal Emek ve İşte Var Olamamanın Yenilik Yönetimine Etkisi İstanbul İlindeki Otel İşletmeleri Üzerine Bir Araştırma</b>	Doç.Dr. BEKİR EŞİTTİ	31.12.2020	27.09.2022
SYL-2021- 3521	Y.Lisans	<b>Kilitbahir Limanı'nın(Çanakkale Boğazı) Ekolojik Risk Analizi ve Coğrafya Öğretmeni Adaylarının Çevre Sorunlarına Yönelik Görüşleri</b>	Prof.Dr. AHMET EVREN ERGİNAL	15.03.2021	13.05.2022
FYL-2021- 3558	Y.Lisans	<b>Lateral Flow Assay sistemleri için yeni bir kontrol çizgisi stratejisi ve COVID19 Tanı kiti için kullanımının araştırılması</b>	Prof.Dr. MUSTAFA KEMAL SEZGİNTÜRK	1.04.2021	14.01.2022
FYL-2021- 3564	Y.Lisans	<b>Elucidation of the therapeutic action mechanisms of Strigolactones against Neuroinflammatory Diseases: Potential Inhibitory effects on NLRP3 inflammasome and microglia activation Nöroinflamatuvar Hastalıklara Karşı Strigolaktonların Terapötik Etki Mekanizmalarının Aydınlatılması: NLRP3 inflamazom ve mikroglia aktivasyonu üzerine potansiyel inhibitör etkileri</b>	Prof.Dr. TUĞBA TÜMER	8.03.2021	16.02.2022
FYL-2021- 3574	Y.Lisans	<b>Benzotiyazol birimleri içeren imin polimerlerinin sentezi ve karakterizasyonu</b>	Prof.Dr. İSMET KAYA	1.03.2021	27.09.2022
FYL-2021- 3584	Y.Lisans	<b>Çanakkale İlinde Tropinota (Epicometis) hirta (PODA) (COLEOPTERA: CETONIIDAE) Erginlerinin Farklı Kültür Bitkilerinde Mevsimsel Uçuşunun Belirlenmesi</b>	Prof.Dr. ALİ ÖZPINAR	29.04.2021	16.02.2022
FYL-2021- 3597	Y.Lisans	<b>Fotovoltaik Enerji Tahmini için Bina Çatı Düzlemi Çıkarımı</b>	Dr.Öğr.Üyesi EMİN ÖZGÜR AVŞAR	20.04.2021	18.11.2022

FYL-2021- 3614	Y.Lisans	<b>Yeraltı Maden Ocaklarında Farklı Parametrelerin Radon Gazı Konsantrasyonu Oluşumuna Etkisi ve İş Sağlığı ve Güvenliği Açısından Değerlendirilmesi</b>	Dr.Öğr.Üyesi SAVAŞ KANBUR	5.05.2021	11.04.2022
SDK-2021- 3636	Doktora	<b>TANZİMAT SONRASI FIKHİ DÖNÜŞÜM VE FIKIH EĞİTİMİ</b>	Prof.Dr. TEVHİT AYENGİN	24.05.2021	15.06.2022
SYL-2021- 3678	Y.Lisans	<b>Öz Liderlik İle Öğretmenlerin Psikolojik İyi Oluşları Arasındaki İlişki</b>	NEJAT İRA	12.07.2021	15.06.2022
FYL-2021- 3681	Y.Lisans	<b>(EN) Genome-Wide Discovery Of Structural Variants and Their Potential Role in DMI- Propiconazole Resistance in Monilinia Species (TR) Monilinia Türlerinde Yapısal Varyantların Genom Çapında Keşfi ve DMI- Propikonazol Direncindeki Potansiyel Rolü</b>	Doç.Dr. HİLAL ÖZKILINÇ	5.07.2021	8.07.2022
FYL-2021- 3682	Y.Lisans	<b>(EN) Prediction of MicroRNAs in Monilinia spp. and Their Roles in Host-Pathogen Interactions (TR) Monilinia Türlerinde MikroRNA'ların Tahmini ve Konukçu-Patojen Etkileşimlerdeki Roller</b>	Doç.Dr. HİLAL ÖZKILINÇ	5.07.2021	8.07.2022
FYL-2021- 3723	Y.Lisans	<b>Polilaktik Asit Temelli Membranlar Kullanılarak İleri Teknolojiler ile Desalinasyon ve Bor Giderimi</b>	Doç.Dr. FİLİZ UĞUR NİGİZ	16.09.2021	27.09.2022
FYL-2021- 3727	Y.Lisans	<b>SARIÇAY (ÇANAKKALE)'DAKİ ÇEVRESEL PARAMETRELERİN PELOPHYLAX BEDRIAGAE VE MAUREMYS RIVULATA TÜRLERİ ÜZERİNDE HEMATOLOJİK VE GENOTOKSİKOLOJİK ETKİLERİNİN BELİRLENMESİ</b>	Prof.Dr. ÇİĞDEM GÜL	8.09.2021	27.09.2022



FYL-2021- 3732	Y.Lisans	<b>Verbascum scamandri Murb. Türünün Kallus Kültürü ile Sekonder Metabolit Üretimi</b>	Doç.Dr. NURŞEN ÇÖRDÜK	4.10.2021	22.08.2022
FYL-2021- 3745	Y.Lisans	<b>Sorghum bicolor var technicum Tohum Ekstraktı ile Gümüş Nanopartiküllerinin Yeşil Sentezi, Karakterizasyonu ve Biyolojik Aktivitelerinin Araştırılması</b>	Dr.Öğr.Üyesi NESLİHAN DEMİR	8.12.2021	22.08.2022
FYL-2021- 3778	Y.Lisans	<b>Kömür Maden Sahalarının Pasa Ve Cevher Stok Alanlarında Asit Maden Drenajı Karakterizasyonu: Kinetik Test Nem Hücresi Metodu</b>	Prof.Dr. ÖMER FARUK ÖZTÜRK	10.11.2021	18.11.2022
SYL-2022- 3814	Y.Lisans	<b>Flüt Eğitiminde Temel Davranışların Kazandırılmasına Yönelik Öğretmen ve Öğrencilerin Analogik Yaklaşımları</b>	Prof.Dr. BEGÜM AYTEMUR	4.03.2022	27.09.2022
FYL-2021- 3825	Y.Lisans	<b>Yeşil Sentez Yöntemi ile Itır (Pelargonium graveolens) Uçucu Yağından Gümüş Nanopartiküllerinin Sentezi Karakterizasyonu ve Biyolojik Aktivitelerinin Araştırılması</b>	Dr.Öğr.Üyesi NESLİHAN DEMİR	8.12.2021	22.08.2022
TYL-2022- 3828	Y.Lisans	<b>Castor Çinko Parmak CASZ1 ve Klotho KL gen polimorfizmleri ile Hipertansiyon hastalığı arasındaki ilişkinin araştırılması</b>	Doç.Dr. MELİHA MERVE ÇİÇEKLİYURT	22.02.2022	27.09.2022
TYL-2021- 3835	Y.Lisans	<b>Tip 2 Diabetes Mellitus Hastalarında Öz Yeterliliğin Tedavi Uyumuna Etkisi</b>	Dr.Öğr.Üyesi NAİLE ALANKAYA	8.12.2021	27.09.2022
FYL-2021- 3838	Y.Lisans	<b>Türkiyede'ki Tüketicilerin Coğrafi İşaret Konusunda Bilgi Düzeylerinin Algılarının ve Satın Alma Davranışlarının Belirlenmesi Ezine Peyniri Örneği</b>	Dr.Öğr.Üyesi ÖZGE CAN NİYAZ	13.12.2021	22.08.2022

FYL-2022- 3869	Y.Lisans	<b>Çeşitli Sığır Irklarının Biyoaktif Süt N-Glikanlarının Belirlenmesi</b>	Doç.Dr. SERCAN KARAV	19.01.2022	27.09.2022
SYL-2022- 3875	Y.Lisans	<b>JAPON DİLİ ÖĞRETİMİNDE YAZMA KAYGISI VE AKADEMİK DÜRÜSTLÜK İHLALLERİNE İLİŞKİN ALGI VE TUTUMLARIN BELİRLENMESİ</b>	Doç.Dr. TOLGA ÖZŞEN	1.02.2022	18.11.2022

### 2022 Yılında Tamamlanan Doktora Tezleri

Sıra No	Tez No	Yazar Adı Soyadı	Tez Adı	Programı
1	10495583	Gülen Atiye Öncül	Sülfa Grubu İçeren Schiff Bazı Temelli Ftalosiyanın Komplekslerinin Sentezi Ve Karakterizasyonu	Doktora
2	10494395	Zafer Karadayı	Sanal Gerçeklik Teknolojisi İle Desteklenen Deneyimsel Öğrenmenin Öğretmen Eğitiminde Uygulanmasına İlişkin Bir Durum Çalışması	Doktora
3	10494258	Sinan Allak	Seçilmiş Bazı Aşırı Parlak X-Işın Kaynaklarının Çoklu Dalgaboyu Analizleri	Doktora
4	10493982	Bahar Kökçü	Lokal Endemik Paeonia Masculula Subsp. Bodurii Taksonunun Koruma Biyolojisi Ve Üreme Başarısının Belirlenmesi	Doktora

5	10493939	Rabia Özlem Demiraslan	Kurşun (Pb), Bakır (Cu) Ve Kadmiyum (Cd) Ağır Metallerinin Medicago Sativa L. (Yonca) Vicia Sativa L. (Fiğ) Bitkilerinin Fitoremediasyon Kapasitesi Ve Bazı Fizyolojik Parametreleri Üzerine Etkisi	Doktora
6	10492722	Melike Nur Tosun	Marullarda Clostridium Difficile Varlığı, Yıkama Solüsyonları Ve Modifiye Atmosfer Paketlemenin Etkisinin Belirlenmesi	Doktora
7	10492226	Talip İbin	Çanakkale Kıyılarında İp Ve Misina Ağların Av Verimi Ve Seçiciliğinin Karşılaştırılması	Doktora
8	10492055	Doğan Subaşıoğlu	Suriyeli Göçünün Türkiye'de Siyasal Kutuplaşmaya Etkisi: Bursa İli Örneği	Doktora
9	10491969	Semih Öztürk	Gemilerdeki Metal Yorgunluğunun Belirlenmesi İçin Optik Düzenek Geliştirilmesi	Doktora
10	10491098	Ahmet Kazan	Ebu'l-Yumn Mucîruddîn El-Uleymî'nin Fethu'r-Rahmân Fî Tefsîri'l-Kur'ân Adlı Eserinde Kırâat Olgusu	Doktora
11	10491078	Ata Aksu	Çanakkale Boğazı'nda Dağılım Gösteren Pinna Nobilis (Linnaeus, 1758)'in Popülasyon Durumu	Doktora
12	10490643	Olgun Bilir	Osmanlı'da Yüksek Müzik Alanının Teşekkülü Ve Yeniden Üretimi	Doktora
13	10489487	Adem Kemaneci	Kur'an-I Kerim'in Örnek Toplum Tasviri	Doktora

14	10489482	Meral abaş	Cinsiyet Eşitsizlięi Gelir Daęılımı Arasındaki İlişki: Seçilmiş Oecd Ülkeleri İin Panel Veri Analizi	Doktora
15	10488960	Özgür elik	Establishing A Culture Of Academic Integrity At Secondary Schools To Promote Efl Writing Development	Doktora
16	10488755	Tuba Temel	Exploring The Effects Of Gamification With Web 2.0 Tools On Efl Learners' Academic Achievement, Motivation And Learning Self-Efficacy In Online Learning Environments	Doktora
17	10488749	Selim Öztürk	Kelime Aęı Yöntemi Ve Biimlendirici Deęerlendirmenin 6. Ve 8. Sınıf Öęrencilerinin Yazma Becerilerine Ve Tutumlarına Etkisi	Doktora
18	10488171	Aslan Savaş Demircan	Neo-Liberal Küresel Kapitalizmin Teolojik Arkeolojisi	Doktora
19	10487878	Özlem Karaaęaç Tuna	An Investigation Into Efl Instructors' Possible Language Teacher Selves	Doktora
20	10486644	Mustafa oban	The Effect Of Rater Experience And L2 Speaking Performance Quality On Score Variation And Rater Behavior	Doktora
21	10486456	Gökhan Hınız	Design And İmplementation Of An Online Professional Development Program Concerning Teacher Behaviours İnfluencing Student Engagement In Efl Courses	Doktora

22	10486250	Fatma Korkmaz	Kurutulmuş Buğday Unu Üretiminde İnfrared Teknolojisinin Kullanılabilirliğinin Araştırılması Ve İnfrared Destekli Ribbon Mikserin Tasarım Parametrelerinin Belirlenmesi	Doktora
23	10481153	Evrım Barış Erkan	Akıntıdan Elektrik Enerjisi Üretiminde Deniz Türbinlerinin Araştırılması Ve Offshore Akuakültür Sistemlerinde Kullanılabilirliği	Doktora
24	10478868	Mustafa Alp	İçsel Pazarlamanın Çalışan Performansı Üzerindeki Etkisinde İş Tatmini Ve Algılanan Örgütsel Desteğin Aracı Rolü Üzerine Bir Araştırma	Doktora
25	10478497	Kemal Temel	Örgütlerde Alternatif Çalışma Sistemlerinin Bireysel Ve Örgütsel Sonuçlarını Belirlemeye Yönelik Bir Araştırma	Doktora
26	10478160	Göksel Boran	İlköğretim Matematik Öğretmenlerinin Teknolojik Pedagojik Alan Bilgisi Yeterlikleri İle Bilgi Ve İletişim Teknolojileri Kullanımları Arasındaki İlişkinin İncelenmesi	Doktora
27	10476640	Gürkan Çil	Manevi Hayat Ve Din: Çanakkale Örneği	Doktora
28	10475371	Mehmet Emin Kenanoğlu	Yaşlanan Nüfusun Servet Dağılımı Üzerindeki Etkisi: Seçilmiş Ülkeler Üzerine Panel Veri Analizi	Doktora

29	10473237	Yusuf Taş	Protestan Reformuna Hümanizm Aşısı: Johannes Brenz & Güney Almanya Reformasyonu	Doktora
30	10472791	Esin Akyay Engin	Diversity İn The Language Classroom: A Suggested Course For Diversity Training İN Turkish Elt Context	Doktora
31	10471160	Ragıp Ertuğ Yentür	Sığacık Körfezi, Orkinos Ağ Kafes İşletmesinde Akıntı Ve Çevresel Parametre Dinamiğinin İncelenmesi Ve Modellenmesi	Doktora
32	10466366	Eda Keskin Uslu	Potansiyel Organojelatörlerle Yeni Oleojellerin Geliştirilmesi Ve Karakterize Edilmesi	Doktora
33	10463996	Bengi Derya Muşdal	İr Rezonans Tabanlı Fotoakustik Hoparlör Geliştirilmesi	Doktora
34	10463779	Salih Güner	İrak Ve Semerkand Hanefi Ekolleri Arasındaki Usûlî İhtilâflar Ve Hanefî Mezhebi Üzerindeki Etkisi (El-Cessas Ve Es-Semerkandî Örneğinde)	Doktora
35	10463559	Mehtap Öksüz	Ekonomik Krizlerde Sosyal Harcamalar: Türkiye Üzerine 1990 Sonrası Makroekonometrik Bir Analiz	Doktora
36	10457644	Abdullah Akın	Tanzimat Sonrası Fikhi Dönüşüm Ve Fıkıh Eğitimi	Doktora
37	10450183	Elifnur Yıldız Yalçındağ	Üsküp Merkez Ve Çevresi Türk Ağzları (İnceleme-Metinler-Sözlük)	Doktora

38	10448497	Fulya Özdemir	Zamansal Motivasyon Teorisi Ve Erteleme Davranışı: Çomü Örneği	Doktora
39	10448475	Emine Merve Uslu	Öğretmenlerin Kültürel Sermaye Yeterlikleri, Sosyal Beceri Düzeyleri Ve Sosyal Sermaye Birikimleri Arasındaki İlişkinin İncelenmesi	Doktora
40	10447498	Figen Altıner	Alansal Değişime Etki Eden Parametrelerin Ayvalık İlçesi Örneğinde İncelenmesi	Doktora
41	10446480	Ahmet Kurnaz	Gündem Belirleme Gücünün Türkiye'de Seçim Başarısına Etkisi	Doktora
42	10446307	Musa Balkaya	Sürgü Ve Çardak Faylarının (Doğu Anadolu Fay Zonu) Morfotektonik Ve Paleosismolojik Özellikleri	Doktora
43	10444996	Muhammet Karanfil	Ekonomik Kompleksite Ve Ekonomik Büyüme İlişkisi: Oecd Ülkeleri İçin Panel Veri Analizi	Doktora
44	10442181	Emre Bilgin	Pedagogical Uses Of Web 2.0 Tools In Foreign Language Teaching: A Study To Define Best Practices	Doktora
45	10367989	Avni Akın Ürünal	Kamu Politikalarına Davranışsal Yaklaşım: Davranışsal Kamu Politikası Özelinde Bir Uygulama	Doktora
46	10321338	Pınar Çankaya	English Language Teachers' Assessment Literacy: Identifying Assessment Needs And Beliefs Of Efl Teachers And Teacher Candidates	Doktora

47	10287647	Hüseyin Karakaya	Geleneksel Ekolojik Bilgi Ve Folklor İlişkisi: Afyonkarahisar Örneği	Doktora
48	10283270	Burcu Bür Yiğit	Developing A Pragmatic Insight Into The Use Of Apology Strategies For Efl Learners	Doktora
49	10229335	Erkan Övüç	Üsküdar Tekkeleri Örneğinde Devlet Tekke İlişkileri	Doktora
50	10512850	İbrahim Güneş	Fotovoltaik Uygulamalar İçin Czts Tabakaların Ultrasonik Sprey Pirofizik Yöntemi İle Büyütülmesi Ve Optimizasyonu	Doktora
51	10512842	Semra Taş	Vergi Uyumu Ve Vergi Açığı İlişkisi: Türkiye Ve Diğer Oecd Ülkelerine Yönelik Bir Analiz	Doktora
52	10511466	Necmiye Çepni	Empati İle Psikolojik Güçlendirmenin Tükenmişlik Üzerine Etkisinde Yapısal Güçlendirmenin Düzenleyici Etkisi: Sağlık Çalışanları Örneği	Doktora

### 2022 Yılı Tamamlanan Yüksek Lisans Tezleri

Sıra No	Tez No	Yazar Adı Soyadı	Tez Adı	Programı
1	10515294	Bedir İslam Güler	Bir Saatlik Ekstremitte Turnike Uygulama Eğitiminin, Kanamayı Durdurabilme Başarısının Ölçülmesi; İki Aylık Süreçte Eğitimin Kalıcılığının Değerlendirilmesi	Yüksek Lisans



2	10510337	Gamze Aydın	Avrupa Birliği-Türkiye İlişkilerinde Lobicilik Faaliyetlerinin Rolü Ve Siyasete Etkileri	Yüksek Lisans
3	10509978	Sultanay Fatih	Özel Gereksinimli Öğrencilerin Afetlere Yönelik İhtiyaçlarının Belirlenmesi İçin Özel Eğitim Öğretmenlerinin Görüşlerinin Değerlendirilmesi: Nitel Bir Çalışma	Yüksek Lisans
4	10509605	Seçkin Akçiçek	Asya Minor'da Roma İmparatorluk Dönemi Mezarlarında Apotropaik Betimler	Yüksek Lisans
5	10509297	Ömer Öztan Önal	Suriyeli Sığınmacıların Damgalanma Bağlamında Yerel Halk Gözünden İncelenmesi: Çanakkale Örneği	Yüksek Lisans
6	10509177	Kübra Çetin	Gebelerde Aşı Karşıtlığı İle Sağlık Okuryazarlığı Arasındaki İlişkinin İncelenmesi	Yüksek Lisans
7	10509156	Eda Memiş	Pediyatrik Kvc Yoğun Bakım Ünitesinde Yatan Post-Op Yenidoğanlarda Pozisyonun Gastrik Rezidüel Volüme Ve Konfor Düzeyine Etkisi	Yüksek Lisans
8	10509124	Ranan Işık	Cucurbitaceae Familyası Türlerinde Kadmiyum Stresinin Azaltılmasına Nitrik Oksitin Etkisi	Yüksek Lisans
9	10508694	Mustafa Dalyan	Beton Parke Taş Fabrikası Risk Analizi: Çanakkale'de Bir Uygulama	Yüksek Lisans

10	10508549	Hande Demirtaş	Sosyal Kriz Dönemlerinde Dinin Etkisi: Türkiye'de Koronavirüs Dönemi Örneği	Yüksek Lisans
11	10508395	Sevgi Dursun	Sosyal Medyada Etnik Dillerin Yeri: Romeika Örneği	Yüksek Lisans
12	10508372	İsmail Ferdi Üçtaş	Kripto Paranın İslam Hukuku Açısından Değerlendirilmesi	Yüksek Lisans
13	10508130	Sıla Nur Baş	Toplumsal Cinsiyet Rollerinin Aktif Yaşlanma İle İlişkisinin Değerlendirilmesi: Nitel Bir Çalışma	Yüksek Lisans
14	10507914	Ümmü Yayla	Kurtarma Ve Yangınla Mücadele (Arff) Personelinin Sağlık İnanç Modeli'ne Dayalı Genel Afete Hazırlık İnanç Düzeyleri Ve İlişkili Faktörlerin Belirlenmesi	Yüksek Lisans
15	10507669	Necibe Dereli	Ortaokul Öğrencilerinin Siber Aylaklık Davranışlarının Karma Yöntemle İncelenmesi	Yüksek Lisans
16	10507650	Ebru Parlak	Kronik Obstrüktif Akciğer Hastalığı Olan Bireylerde Algılanan Sosyal Desteğin İlaç Uyumu Ve Yaşam Kalitesi İle İlişkisi	Yüksek Lisans

17	10507086	Nebi Çelik	Hastane Öncesi Sağlık Hizmetleri İstasyonlarında Çalışan Sağlık Personellerinin Ruhsal Hastalık Ve Davranışsal Acillere Yönelik Görüşlerinin Değerlendirilmesi	Yüksek Lisans
18	10506218	Hilal Necla Cihangir	Kadın Futbolcularda Akıl Dışı Performans İnancının Takım Direnci Üzerine Etkisi	Yüksek Lisans
19	10505147	Beyza Rabianur Erdoğan	Etik Liderlik Ve Örgütsel Prestijin Kurumsal Sosyal Sorumluluk Faaliyetleriyle İlişkisi: Çanakkale İli Kızılay Örneği	Yüksek Lisans
20	10504633	Cansu Köse	Cinsiyet Eşitsizliğinin Gelir Dağılımı Üzerine Etkisi: Gelişmekte Olan Ülkeler İçin Panel Veri Analizi	Yüksek Lisans
21	10503539	Elif Kübra Aytekin	Manzara Resminde Endüstriyel İmgeler Ve Soyutlama	Yüksek Lisans
22	10503459	Büşra Mısırlıoğlu	Çanakkale Yerel Gazetecilerinin Medya Etiğine Yaklaşımı	Yüksek Lisans
23	10499001	Berrin Turhan	Quark Üretiminde Spirulina Platensis Kullanımolanaklarının Araştırılması	Yüksek Lisans
24	10497589	Aylin Orhan	Çanakkale Kenti-Kolin Otel-Kepez Limanı Kıyıs Alnında Dolgu Çalışması Ve Öneri Peyzaj Tasarım Projesi	Yüksek Lisans

25	10497521	Hazal Özmen	Kamu Kurum Ve Kuruluşlarında Risk Yönetimi: Covid-19 Pandemisi Açısından Bir Değerlendirme	Yüksek Lisans
26	10497027	Gülce Tok	Online Tüketim Davranışları Ve Kültür İlişkisinin Hofstede'nin Kültürel Boyutları Kapsamında İncelenmesi	Yüksek Lisans
27	10496995	Sibel Şen	Dijital Kültür Çağında Teknoparkların Yeri: Çanakkale Teknopark Firma Çalışanlarının Görüşleri Üzerine Nitel Bir Araştırma	Yüksek Lisans
28	10496910	Ömer Faruk Kuru	Yenidoğan Buzağlarda Probiyotik Kullanımının Büyüme Performansı Üzerine Etkileri	Yüksek Lisans
29	10496758	Nazlı Ekiz	Peyzaj Alanlarında Kullanılan Donatı Elemanlarının Bulaşıcı Hastalıklar Yönünden Oluşabilecek Risk Faktörlerini En Aza İndirmeye Yönelik Tasarlanması	Yüksek Lisans
30	10496653	Hazal Özvarış	Doğu Akdeniz'de Deniz Yetki Alanlarının Sınırlandırılması Sorunları Ve Türkiye'nin Doğu Akdeniz'de Enerji Güvenliği Politikası	Yüksek Lisans
31	10496503	Beste Turşucuoğlu	Üniversite Öğrencilerinin Sosyal Medya Kullanım Alışkanlıkları İle Yalnızlık Düzeyleri Arasındaki İlişki	Yüksek Lisans

32	10496489	Şevval Yeneröz	Medyada Emek Hareketlerinin Temsili: Üçüncü Havalimanı İşçileri Örneği	Yüksek Lisans
33	10496475	Emre Çalhan	Denizli İli Kent Merkezindeki Yer Yüzeği Sıcaklıklarının Değişiminin Landsat Uydu Görüntüleri Kullanılarak Çok Zamanlı İncelenmesi	Yüksek Lisans
34	10496424	Berk Erdem	Yavuz Turgul Sinemasında Sanat Alanı Ve Sermaye İlişkileri: Türkiye'de 1980 Sonrası Dönem Ve Neoliberalizm Üzerinden Bir İnceleme	Yüksek Lisans
35	10496400	Ümmühan Çetin Kurt	Covid-19 Sürecinde Havacılık Organizasyonlarında Çalışan Kokpit Ve Kabin Personelinin İş Doymu Ve Tükenmişlikleri Üzerine Bir Araştırma	Yüksek Lisans
36	10496266	Bensu Medine Coşkun	Kitosan Ve Kitosan-Nanopartikül Kaplamlar Kullanılarak Yumurtanın Raf Ömrünün Arttırılması	Yüksek Lisans
37	10496105	Ömer Kaya	Sınav Soruları Ve Öğrencilerin Başarı Düzeyleri Arasındaki İlişkinin Birliktelik Kuralları İle Analizi	Yüksek Lisans
38	10496100	Berna Pamuk	Rgb, Multispektral Ve Termal Görüntülerden Arkeolojik Mirasın Fotogrametrik Analizi: Troya Müzesi Lahitleri Örneği	Yüksek Lisans

39	10495962	Seda Bayram	Peyzaj Mimarlığında Kullanılan Alet Ve Ekipmanlar	Yüksek Lisans
40	10495955	Deniz Sakalp	Fotogrametrik Yöntemler İle Bina Cephelerinin Termal Analizi	Yüksek Lisans
41	10495954	Gözde Yıldırım	Ultrases Uygulamasının Kabuklu Yumurthanın Depolama Stabillitesine Etkisi	Yüksek Lisans
42	10495949	Hasan İslim	Türkiye'de Yerel Yönetimlerin Engellilere Yönelik Kamusal Hizmet Sunumu: Nevşehir Belediyesi Örneği	Yüksek Lisans
43	10495894	Tekin Demirkıran	Atikhisar Baraj Gölü'nde (Çanakkale) Farklı Av Araçları İle Kerevit (Pontastacus Leptodactylus, Eschscholtz, 1823) Avcılığında Yemin Av Verimine (Cpue) Etkisi	Yüksek Lisans
44	10495811	İlkan Kırılı	Sikkeler Işığında Troas Ve Mysia'da Kent Kurucuları Ve Kuruluş Mitleri	Yüksek Lisans
45	10495785	Burak Eraslan	Dış Göçün Türk Ekonomisine Ve Sosyo-Kültürel Yapısına Etkisi	Yüksek Lisans
46	10495682	Deniz Özçelik	Türkiye'de E-Belediyecilik Uygulamaları Ve Vatandaşların Farkındalık Düzeyi Üzerine Bir Araştırma: Ankara Büyükşehir Belediyesi Örneği	Yüksek Lisans

47	10495661	Dila Bozkurt	Raising Critical Consciousness Towards Critical Multicultural Education: A Teacher Education Case Study	Yüksek Lisans
48	10495593	Çiğdem Aydoğdu	Radyoterapi Tedavi Planlaması İçin Hounsfield Unit Ve Rölatif Elektron Yoğunluğu Arasındaki İlişki	Yüksek Lisans
49	10495569	Nesrin Öztürk	Koyunlarda Melatonin Uygulamasının Aşım Davranışları, Bazı Üreme Performansı Ve Hormonlarına Etkisi	Yüksek Lisans
50	10495563	Erhan Açar	Oecd Ülkelerinde Ne Eğitimde Ne İstihdamda Olan Gençlerin Makroekonomik Belirleyicilerinin Panel Veriyle Araştırılması	Yüksek Lisans
51	10495481	Sibel Can Acar	An Investigation Into Instructional Methods, Techniques, And Materials In An Emı Context In Turkish Higher Education: A Case Study	Yüksek Lisans
52	10495475	Ebru Düzen	Mısır Tanesinde Bulunan Yağ Ve Karotenoid Miktarlarının Görüntü İşleme Tekniğiyle Tahmini	Yüksek Lisans
53	10495470	Utku Can Ay	Türkiye'deki Avrupa Yılan Balığı Stoklarının Ayrımında Otolit Şekil Analizi	Yüksek Lisans

54	10495304	Mücahid Yanardağ	6360 Sayılı Kanunla Mahalleye Dönüşen Belde Belediyelerinde Halkın Memnuniyeti Üzerine Bir Araştırma: Bursa Büyükşehir Belediyesi Örneği	Yüksek Lisans
55	10495269	Pelin Tülümen	N. F. Katanov'un "Meterialı K İzuçeniyu Kazansko-Tatarskogo Nareçiya (Kazan-1898)" Adlı Eserindeki Metinler Üzerine Dil İncelemesi (İnceleme-Metin-Dizin)	Yüksek Lisans
56	10495019	Gamze Yıldız	Öğretmenlerin Uzaktan Eğitim Ve İş-Yaşam Dengesine Yönelik Algıları Arasındaki İlişki	Yüksek Lisans
57	10494988	Özge Çakmak	Gebeliğin Son Dönemindeki Holstein Düvelerde Rasyona By-Pass Metiyonin Ve Lizin İlavesinin	Yüksek Lisans
58	10494973	Oğuzhan Sariibrahimoğlu	Pubertasa Ulaşma Öncesi Dönemde Rasyona By-Pass Lizin Ve Metiyonin İlavesinin Holstein Irkı Düvelerde Performans Üzerine Etkileri	Yüksek Lisans
59	10494961	İbrahim Çelik	Covid-19 Pandemi Sürecinde Covid-19 Aşı Periyodu Tamamlanmamış Bireylerin Covid-19 Aşı Okuryazarlığı Seviyesinin Belirlenmesi Ve Covid-19 Aşı Uygulaması; Vaka Yönetimi	Yüksek Lisans



60	10494932	Fatih Erdem	Tanelenmiş Narın Kalite Özelliklerinin Korunmasında Klordioksit İle Modifiye Atmosfer Ambalajlamanın Birlikte Kullanımı	Yüksek Lisans
61	10494919	Onur Çil	Mikrodalga Teknolojisinin Tanelenmiş Nar Kalitesine Etkisi	Yüksek Lisans
62	10494916	Eda Karataş	Osmanlı Döneminde Çocuk Dergilerinde Tarih Algısı (1869-1922)	Yüksek Lisans
63	10494785	Sefa Bostancı	Serahsî'nin Fıkıh Usûlünde Debûsî'den Farklı Yönlerinin Tespit Ve Tahlili	Yüksek Lisans
64	10494714	Sude Solakoğlu Kurnaz	Türkiye'de Staj Uygulamaları Ve Üniversite Öğrencileri Üzerindeki Etkileri: Staj Seferberliği Projesi	Yüksek Lisans
65	10494707	Gülizar Rumeysel Çatıkkaş	Minyatür Güllerde Su Stresi Etkilerinin Belirlenmesi	Yüksek Lisans
66	10494691	Süleyman Arif Erdem	Otomasyon İle Mobil Yazılımların Testlerinin Fiziksel Ve Sanal Cihazlar Üzerinde Gerçekleştirilmesi	Yüksek Lisans
67	10494675	Kübra Nur Çiçek	Güvenlikleştirme Teorisi Perspektifinden Türk Dış Politikası Analizi: 2015-2020 Yıllarında Rusya İle İlişkiler	Yüksek Lisans
68	10494388	Nimet Aşcı	Antik Çağ Anadolu'sunda Hayvanlar	Yüksek Lisans

69	10494381	Neslihan Aslan	Yenilenebilir Enerji, Finansal Gelişme Ve İktisadi Büyüme İlişkisinin Ampirik Analizi	Yüksek Lisans
70	10494316	Ezgi İşitmez	Covid-19 Pandemisinin Hemşireler Üzerindeki Psikolojik Etkileri Ve Hemşirelerin Beklentileri	Yüksek Lisans
71	10494107	Kübra Şahin	Refüjlerde Bitkisel Tasarım Ve Sulama	Yüksek Lisans
72	10494103	Elif Bilir	Sınıf Öğretmenlerinin Değerler Eğitimine Yönelik Görüşlerinin İncelenmesi (Çanakkale İli Örneği)	Yüksek Lisans
73	10493854	Muhammed Benek	Betonarme Binaların Deprem Risklerinin Birinci Kademe Değerlendirme Yöntemiyle Belirlenmesi Üzerine Bir Saha Çalışması: Çanakkale İl Merkezi Örneği	Yüksek Lisans
74	10493716	Tezel Erenoğlu	Çanakkale Savaşlarında Poster Ve Karikatürlerle Propaganda	Yüksek Lisans
75	10493601	Nefise Gökçen Yetkin	Sınıf Öğretmenlerine Yönelik Gerçekleştirilen Yıldırma Eylemlerinin Farklı Değişkenler Açısından İncelenmesi (Çanakkale İli Örneği)	Yüksek Lisans

76	10493587	Emine Tuğçe Elmas	Farklı Kültür Çeşitleri Kullanılarak Elde Edilen Yoğurtların Bazı Fizikokimyasal, Mikrobiyal Ve Duyusal Özelliklerinin Belirlenmesi	Yüksek Lisans
77	10493572	Emel Özelkan	Örgüt Kültürünün Yöneticilerin Karar Verme Stillerine Etkisinde Yönetici Tutumlarının İncelenmesi: Dış Ticaret Firmaları Üzerine Bir Araştırma	Yüksek Lisans
78	10493529	Ceren Eryüzlü	İlkokul Öğretmenlerinin Uzaktan Eğitim Uygulamalarının Etkililiği Hakkındaki Görüşlerinin Değerlendirilmesi	Yüksek Lisans
79	10493524	Hüseyin Can Kantar	Biyokömür, Kompost Ve Kompost+Biyokömür Karışımının Toprak Karbon Mineralizasyonu Ve Bazı Toprak Özellikleri Üzerine Etkisi	Yüksek Lisans
80	10493436	Serdar Salurlu	Lityum Bataryalı Budama Makaslarının Teknik, Ekonomik Ve Makine Emniyet Yönetmeliği Açısından Değerlendirilmesi	Yüksek Lisans
81	10493367	Ahmet Barış Tümgüç	Hellespontos - Frigya Satraplığı Örneğinde Perslerin Eyalet Yönetim Sistemi	Yüksek Lisans
82	10493337	Fatoş Kartal	Kamu Binalarının Dış Mekân Peyzaj Tasarım Analizi: Çanakkale Ve Prag Örneği	Yüksek Lisans

83	10493334	Dilan Şenkuş	Akhisar Kenti Gölet Doğal Yaşam Alanının Rekreatif Potansiyelinin Belirlenmesi	Yüksek Lisans
84	10493326	Nilay Durmuş	Bazı Tıbbi Görüntülerin Kuantum Teknolojik Yöntemler İle Analizi	Yüksek Lisans
85	10493275	Ziya Öksüz	Sibirya Türk Destanlarında Şiddet	Yüksek Lisans
86	10493243	Gürkan Sırbudak	Pandemi Döneminde Oluşan Depresif Bozukluklarda Ev İçi Kalistenik Egzersizlerin Etkisinin İncelenmesi	Yüksek Lisans
87	10493238	Serol Tuna	Çanakale Bölgesinde Dalış Sektöründe Çalışanların İş Güvenliği Kültür Seviyelerinin Belirlenmesi	Yüksek Lisans
88	10493085	Kerime Sarı	Camsı Yapıdaki Porselen Karo Sırlarına Granüle Frit Katkılarının Araştırılması	Yüksek Lisans
89	10493052	İkram Çalışkan	İsmail Hakkı İzmirli'nin Din Ve Modernleşme Hakkındaki Görüşleri	Yüksek Lisans
90	10492996	Sadık Yaşar	Sosyo-Politik Açından Millet Dergisi (1946-1950)	Yüksek Lisans
91	10492810	Ümit Gözcü	Yalova Çekirdeksiz Üzüm Çeşitlerinde Farklı Çizi Açma Ve Bilezik Alma Uygulamalarının Üzüm Verim Ve Kalitesi Üzerine Etkileri	Yüksek Lisans

92	10492560	Ayşegül Kılıç	Türkiye'de Kuraklığın Standartlaştırılmış Yağış Evapotranspirasyon İndisi (Spei) İle Analizi	Yüksek Lisans
93	10492518	Merve Kuru	Edirne İli Sel Ve Taşkın Felaketine Yönelik Hazırlık Çalışmalarında Fiziksel Yapının Durumunun Araştırılması	Yüksek Lisans
94	10492507	Selma Özsalmanlı	Zeytin (Olea Europaea) Yaprığı Ekstraktlarının Dişi Suriye Hamsterlerinde (Mesocricetus Auratus) Östrus Siklusu Üzerine Etkileri	Yüksek Lisans
95	10492420	Özkan Avcuoğlu	Çeltik Beyaz Uç Nematodu Aphelenchoides Besseyi Christie, 1942 (Aphelenchida: Aphelenchoididae)'Nun Gönen (Nalikesir) İlçesi Çeltik Ekim Alanlarındaki Yaygınlığı	Yüksek Lisans
96	10492414	Tuncay Mansiz	Buğday-Fiğ Rotasyonu Ve Farklı Toprak İşleme Yöntemlerinin Bitki Paraziti Nematodların Popülasyon Gelişimleri Üzerine Etkileri	Yüksek Lisans
97	10492258	Mustafa Çoşkun	Xx. Yüzyıl Avrupa Resminde Primitif Sanat Bağlamında Portre	Yüksek Lisans

98	10492241	Tümay Dindar	İş Bulmak Amacıyla İç Göç Yapan Bireylerin Farklı Sermaye Biçimlerine Sahip Kişiler Tarafından Algılanış Biçimleri Ve Davranış Şekilleri: Çanakkale Örneği	Yüksek Lisans
99	10492240	Simay Dindar	Çevreye Yönelik İnsan Müdahalesinin Yarattığı Çok Boyutlu Değişimlerin Yerel Halkta Oluşturduğu Düşüncelerin Ekolojik Paradigmalar Çerçevesinde Değerlendirilmesi: Çanakkale-Kaz Dağları Örneği	Yüksek Lisans
100	10492175	Leyla Karğın	Z Kuşağının Farklılık Yönetimi Algısı Üzerine Nitel Bir Çalışma	Yüksek Lisans
101	10492046	Fatme Chousko Mechmet	Hemşirelik Bölümü Öğrencilerinde Çocukluk Çağı Travmaları Ve İlişkili Faktörler	Yüksek Lisans
102	10491816	Keziban Kılınc	Farklı Biçim Zamanlarının Yulaf Ve Tritikalenin Ot Verimi Ve Kalitesine Etkileri	Yüksek Lisans
103	10491654	Gülşah Toyran	Saccharomyces Cerevisiae Maya Türünde Gcn5 Transkripsiyon Koaktivatörünün Tps1 Ve Nth1 Gen Ekspresyonlarına Etkisinin Belirlenmesi	Yüksek Lisans

104	10491586	Harun Ardalı	Zebra Midyesinin (Dreissena Polymorpha) Demir, Krom, Galvaniz, Alüminyum, Bakır, Çinko Ve Bakır Alaşım Yüzeylerde Hareket, Tutunma Ve Yaşam Oranının Belirlenmesi	Yüksek Lisans
105	10491579	Müslüm Zunluoğlu	Klasik Kelam Ekollerinde Tekfir Ve Tekfirin Kabul Görme Aracı Olarak Kullanılması	Yüksek Lisans
106	10491573	Ahmet Özlemiş	İmam Mâtürîdî'de Nübüvvetin İspatının Kelâmi Delilleri	Yüksek Lisans
107	10491419	Cansu Nehteparov	Coğrafi Bilgi Sistemleri Ve Analitik Hiyerarşi Yöntemi Kullanılarak Alternatif Katı Atık Depolama Sahalarının Belirlenmesi: Bodrum Örneği	Yüksek Lisans
108	10491413	Selin Ceylan	Fotovoltaik Enerji Tahmini İçin Bina Çatı Düzlemi Çıkarımı	Yüksek Lisans
109	10491307	Selami Yanmaz	Şemsüddîn Es-Semerkindî Ve El-Envâru'l-İlâhiyye Adlı Eseri: Tahkik Ve Tahlili	Yüksek Lisans
110	10491233	Esmenur Yıldız	Çanakale İli Mısır Yetiştiriciliği Yapılan Alanlardaki Nematod Faunası	Yüksek Lisans
111	10491166	Güntekin Uslu	Türkiye Ekonomisinde Covid-19 Salgınının Bankacılık Sektörü Mali Yapısına Etkilerinin Analizi	Yüksek Lisans
112	10491123	Tuğçe Karapolat	Japon Kültürü Öğretiminde Öğretim Teknolojisi Olarak Sosyal Ağ Servisleri (Sns) Kullanımının Etkisi	Yüksek Lisans

113	10491121	Neslihan Uzun	Ekonomik Göstergelerin Alternatif Kanal Kullanımı Ve Risk Algısı Çerçevesinde Dijital Bankacılık Müşterilerinin Yatırım Tercihleri Üzerindeki Etkileri	Yüksek Lisans
114	10491115	Mehmet Çobalak	Coğrafya, Sınıf Ve Sosyal Bilgiler Öğretmen Adaylarının Coğrafya Öğretimdeki Strateji Tercihleri İle Bilimsel Araştırma Öz Yeterlilikleri Arasındaki İlişkinin İncelenmesi	Yüksek Lisans
115	10491085	Sabri Özer	Hastane Öncesi Acil Sağlık Hizmetleri Çalışanlarının Karar Verme Stilleri	Yüksek Lisans
116	10491068	Senem Çente Akkan	Japon Dili Öğretiminde Yazma Kaygısı Ve Akademik Dürüstlük İhlallerine İlişkin Algı Ve Tutumların Belirlenmesi	Yüksek Lisans
117	10490830	Elif Gültekin	Flüt Eğitiminde Temel Davranışların Kazandırılmasına Yönelik Öğretmen Ve Öğrencilerin Analogik Yaklaşımları	Yüksek Lisans
118	10490752	Tugay Aktaş	Kömür Maden Sahalarının Pasa Ve Cevher Stok Alanlarında Asit Maden Drenajı Karakterizasyonu: Kinetik Test Nem Hücresi Metodu	Yüksek Lisans
119	10490570	Oğulcan Gültekin	Neoklasik Realizm Perspektifinden 15 Temmuz Darbe Girişimi Sonrası Türk Dış Politikasının Analizi	Yüksek Lisans



120	10490523	Veysi Cirasun	Amatör Futbolcularda Dorsifleksiyon Açısının Bacak Hacmi, Denge, Sürat Ve Yön Değiştirme Performansı İle İlişkisi	Yüksek Lisans
121	10490439	Eren İzbul	Moğol İstilâsı Öncesinde Hârezm Bölgesinin Ticârî Gelişimi	Yüksek Lisans
122	10490368	Ümran Güler	Bankacılık Sektöründe Dijital İşbirliği İlişkilerinin Özellikleri Ve Çeviklik Performansına Etkisi	Yüksek Lisans
123	10490339	Melike Aydemir	Hastane Çalışanlarında Stratejik Planlama Tutumu Ve İnovasyon Davranış İlişkisi: Bir Araştırma Hastanesi Örneği	Yüksek Lisans
124	10490306	Göktuğ Serbezler	Molecular Evaluation Of Commercial Hybrid Sunflower (Helianthus Annuus L.) Germplasm For Fertility Restoration Genes	Yüksek Lisans
125	10490227	Özge İdikut	Çalışan Sayısı 10'dan Az Olan Küçük Sanayi İşletmelerinin İş Güvenliği Bilgi Düzeylerinin İncelenmesi	Yüksek Lisans
126	10490200	Tuncay Sezer	Covid-19 Pandemi Yönetimi Sürecinde İl Özel İdarelerinin Rolü: Çanakkale Örneği	Yüksek Lisans
127	10490188	Aleyna Sırtlı Aslan	Sosyal Eşitsizliklerin Beslenme Bağlamında İncelenmesi	Yüksek Lisans
128	10490141	Meral Özenç Kırıl	Çanakkale Boğazı Denizel Taraçalarının Jeomiras Olarak Değerlendirilmesi	Yüksek Lisans

129	10490116	Gül Günter	Haçlı Seferleri Zamanında Doğu Akdeniz'de İtalyan Cumhuriyetleri'nin Faaliyetleri	Yüksek Lisans
130	10490110	Işıl Kiremitçi	Pandemi Döneminde Geçilen Kısa Çalışma Uygulamasının Çalışanların Memnuniyet Ve Verimliliği Üzerindeki Etkisi: Sağlık Çalışanları Örneği	Yüksek Lisans
131	10490086	Özender Bay	Umurbey Ovası'nın Ekolojik Risk Analizi Ve Coğrafya Öğretmenlerinin Ekolojik Riskler Konusunda Görüşlerinin İncelenmesi	Yüksek Lisans
132	10490080	Melih Çelik	Türkiye-Fransa Mermer İhracatında Optimal Rotanın Çok Kriterli Karar Verme Yöntemleri İle Belirlenmesi	Yüksek Lisans
133	10490042	Elmas Ekin Arslan	Resim Sanatında Görsel Bellek Bağlamında Yaşanmışlık Kavramı	Yüksek Lisans
134	10489884	Aslı Yılmaz	Türkiye'de Barajların Çevre Sorunları Üzerine Etkileri: Turhal Barajı Örneği	Yüksek Lisans
135	10489880	Selma Kırbeci	Samandağ Kumsalında Ölü Olarak Bulunan Deniz Kaplumbağalarının (Chelonia Mydas Ve Caretta Caretta) Mide İçerikleri Ve Beslenme Özellikleri	Yüksek Lisans
136	10489870	Melih Atmaca	Kurutulmuş Muzun Renk Değerleri Değişiminin Ft-Nnır Tekniği İle Belirlenmesi	Yüksek Lisans
137	10489842	Derya Aydın	Online Marka Deneyiminin Marka Değeri Ve Satın Alma Niyetine Etkisi: Online Yemek Sipariş Hizmeti Veren Mobil Uygulamalar Üzerine Bir Araştırma	Yüksek Lisans

138	10489781	Melis Karakoç	Türkiye'de Yaşayan Podarcis Muralis (Laurenti, 1768) (Squamata: Lacertidae)'in Avrupa Ve Anadolu Kıtalarındaki Bazı Popülasyonlarının Morfolojik Ve Osteolojik Yönden İncelenmesi	Yüksek Lisans
139	10489731	Hüseyin Süleyman Büyüktepe	Turist Rehberlerinde Hikâye Anlatımı, Duygusal Emek Ve İş Tatmini: Gelibolu Yarımadası Örneği	Yüksek Lisans
140	10489721	Feyza Fatma Soylu	Yeni Çağ Hareketleri Ve Sağlık	Yüksek Lisans
141	10489718	Recep Uğuz	Yahudilik'te Ve İslam'da Kopuş, Katarsis Ve Kurtuluş Ekseninde Hz. Nuh Ve Tufan Fenomeni	Yüksek Lisans
142	10489710	Tuğba Gündoğan	Gelenek Ve Gelecek Ekseninde Türkmen Geçiş Ritüellerini Yeniden Okumak	Yüksek Lisans
143	10489700	Gülây Elbi Pekcan	Denetimsiz İnternet Yayıncılığının Z Kuşağında Yarattığı Toplumsal Ve Kültürel Algılar Üzerine İnceleme: İnternet Yayıncılığı Uygulaması Olarak Tiktok Örneği	Yüksek Lisans
144	10489652	Büşra Gür	Öğretmenlerin Örgütsel Ve Mesleki Bağlılık Düzeyleri Arasındaki İlişkinin İncelenmesi	Yüksek Lisans
145	10489493	Kübra Çetinel	Bizans Sanatında İmparator Tahtları	Yüksek Lisans
146	10489439	Oumout Grounous	Yunanistan Yerel Yönetimlerinde Azınlıkların Temsil Sorunu: Gümülcine Belediyesi Örneği	Yüksek Lisans

147	10489408	Ömer Akif Yeldan	Stop Motion Tekniđi İle Seramik Sanatında Hareket İzlenimi	Yüksek Lisans
148	10489402	Burcu Çapar	Fazıl Hüsnu Dađlarca'nın Çocuk Şiirlerindeki Eğitsel İletiler	Yüksek Lisans
149	10489366	Cansu Turgut	Lise Öğrencilerinin Edebiyat Öğretmenlerinin Mizah Davranışları Algıları İle Empatik Sınıf Atmosferi Algıları	Yüksek Lisans
150	10489349	Betül Kübra Demir	Öğretmenlerin Algılarına Göre Okul Yöneticilerinin Krizyönetimine Yönelik Becerileri Ve Öğretmenlerin Uzaktan Eğitime Yönelik Algıları Arasındaki İlişki	Yüksek Lisans
151	10489307	Yunus Çolak	Castor Çinko Parmak (Csz1) Ve Klotho (Kl) Gen Polimorfizimleri İle Hipertansiyon Hastalığı Arasındaki İlişkinin Araştırılması	Yüksek Lisans
152	10489302	Elif Özlem Gökçe	Meme Kanserinde 18-Fdg Pet/Bt Sonucu İle Dokudaki Mir-22, Mir-328-3p Ve Mir-140 Mikro Rna'larının Ekspresyonlarının Korelasyonlarının Araştırılması	Yüksek Lisans
153	10489257	Umut Kalaycı	Hemşirelerin İş Sağlığı Ve Güvenliđi Farkındalıklarının Araştırılması: Balıkesir İli Hastanelerinde Uygulama	Yüksek Lisans

154	10489168	Recep Özkan	Sürdürülebilir Çevre Politikalarının Geliştirilmesi Bakımından Sıfır Atık Projesi'nin Etkilerinin Değerlendirilmesi: Bursa Mustafakemalpaşa Belediyesi Örneği	Yüksek Lisans
155	10489072	Dilara Barın Taşdemir	Öğretmenlerin Algılarına Göre Okul Etkililiği İle Stratejik Yönetim Arasındaki İlişki	Yüksek Lisans
156	10489069	Gamze Demirel Helvacı	Öğretmenlerin Sahip Oldukları Mesleki Etik Değerler İle Okul Kültürü Arasındaki İlişki	Yüksek Lisans
157	10488876	Güliz Başaran	Mimar Ve Restoran Yöneticilerinin Bakış Açısı İle Restoran Konsepti Oluşturma Süreci	Yüksek Lisans
158	10488870	Çiğdem Eren	Bazı Entomopatojen Nematod Türlerinin Mantar Sineklerine (Lycoriella Spp.) (Diptera: Sciaridae) Etkinliğinin Araştırılması	Yüksek Lisans
159	10488869	Ramazan Bozdağ	Sokak Sanatında Stencil Tekniği	Yüksek Lisans
160	10488859	Begüm Sağduyu	Parçalanmış Ve Tam Aile Çocuklarının Affetme Düzeylerinin Ontolojik İyi Oluşları Üzerindeki Etkisinin İncelenmesi	Yüksek Lisans
161	10488768	Melih Kırcalı	Development And Validation Of A Cultural And Linguistic Diversity Scale To Measure Pre-Service Efl Teachers' Self Efficacy-Beliefs	Yüksek Lisans
162	10488729	Cenk Gökçe	Sağlık Çalışanlarının Deprem Farkındalıkları Çanakkale İli Örneği	Yüksek Lisans

163	10488694	Furkan Karaca	Hastane Öncesi Acil Sağlık Hizmetleri Çalışanlarının Maruz Kaldıkları Şiddetin Mesleki Kaygıya Etkisi	Yüksek Lisans
164	10488638	Emin Dinçer	Benzotiyazol Birimleri İçeren İmin Polimerlerinin Sentezi Ve Karakterizasyonu	Yüksek Lisans
165	10488636	Büşra Topuz	Sağlık Çalışanlarının Travma Sonrası Stres Bozukluğu Ve Tükenmişlik Belirti Düzeyleri İle Covid-19 Pandemisi Ve Çeşitli İlişkili Risk Faktörleri Açısından Değerlendirilmesi: Kocaeli İli Örneği	Yüksek Lisans
166	10488513	Zarife Demir	Toplumsal Cinsiyet Bağlamında Göçmen Kadınların Türkiye İşgücü Piyasasındaki Yeri: Çanakkale Örneği	Yüksek Lisans
167	10488502	Mehmet Karadağ	Elektronik Ticarete Tersine Lojistik Faaliyetlerinin Yeniden Satın Alma Niyetine Etkisi Ve Algılanan Risk Değişkeninin Aracılık Rolü: Hazır Giyim Sektöründe Bir Araştırma	Yüksek Lisans
168	10488491	Berkay Güneş	Çinko Oksit (Zno) Nanopartiküllerinin, Akdeniz Midyesi (Mytilus Galloprovincialis Lamarck, 1819) Dokuları Üzerindeki Histopatolojik Etkilerinin Araştırılması	Yüksek Lisans
169	10488382	Eda Ntelitze	Determination Of Bioactive Milk N-Glycans İn Different Cattle Breeds	Yüksek Lisans

170	10488159	Merve Karataş	Oleojellerin Yenilebilir Kaplama Olarak Mandalina Meyvesinde Kullanılması Ve Raf Ömrüne Etkisinin İncelenmesi	Yüksek Lisans
171	10488143	Buse Yenigün	Döviz Kurundaki Değişikliklerin İmalat Sanayi İstihdamı Üzerine Etkisi: Türkiye İçin Ampirik Bir Uygulama	Yüksek Lisans
172	10488003	Ayşenur Yılmaz	Çanakkale İli Kışlık Sebze Yetiştiriciliği Yapılan Alanlardaki Kök-Ur Nematodu (Meloidogyne Spp. Goeldi, 1887) (Tylenchida: Meloidogynidae) Türlerinin Belirlenmesi	Yüksek Lisans
173	10487875	Mehmet Özkır	Optimization Of Plant Tissue Culture System Of Galanthus Trojanus	Yüksek Lisans
174	10487847	Betül Karakoca	Polilaktik Asit Temelli Membranlar Kullanılarak İleri Teknolojiler İle Desalinasyon Ve Bor Giderimi	Yüksek Lisans
175	10487846	Bilge Nur Kanbur	Okul Öncesi Dönemi Çocuklarında Sosyal Problem Çözme Becerilerini Geliştirmek: Artırılmış Gerçeklik Destekli Etkinlik Planı Önerisi	Yüksek Lisans
176	10487830	Tuğçe Özçelik	Bizans Sanatında Güneş Sembolleri (Taş Eserler Üzerinden Bir Değerlendirme)	Yüksek Lisans
177	10487814	Peren Ercan	Türk Ve Japon Masallarının Değerler Eğitimi Açısından Karşılaştırılması	Yüksek Lisans

178	10487791	Abdülkadir Aktepe	Çanakkale İlinin Üç Farklı Bölgesindeki Mevcut Bir Betonarme Yapının Deprem Performansları	Yüksek Lisans
179	10487680	Ayşegül Duman	Üretici Koşullarında Pestisit Uygulanan Sultani Çekirdeksiz Üzümlerinde Pestisit Kalıntılarının Araştırılması	Yüksek Lisans
180	10487651	Yasin Güngör	Deprem Yükleri Altında Çelik Levha Perde Duvar Sistemlerinin Analizi İçin Bir Yaklaşım	Yüksek Lisans
181	10487645	Melih Kalkan	Türkiye'de Uygulanan Kırsal Kalkınma Politikalarının Sürdürülebilirliğinde Denetimin Rolü Ve Önemi: Çanakkale İli İpard-İ Programı Üzerine Bir Analiz	Yüksek Lisans
182	10487599	Tuğçe Şen	Tekstil İhracatının Ekonomik Büyüme Üzerindeki Etkisi: Türkiye İçin Ampirik Bir Araştırma	Yüksek Lisans
183	10487552	Cansel Arat	Covid-19 Sürecinde Evden Çalışmanın Verimlilik Üzerindeki Etkilerinin İncelenmesi: Tekirdağ İlinde Bankacılık Sektöründe Bir Uygulama	Yüksek Lisans
184	10487487	Levent Sertakan	Borsa İstanbul'da İşlem Gören İnşaat Ve Bayındırlık Sektöründe Yer Alan Şirketler Ve Sektörün Finansal Analizi	Yüksek Lisans
185	10487194	Cemil Süngü	Akut Arama Kurtarma Derneği Gönüllüleri Bakış Açısıyla Afet Lojistiği Sorunları Ve Dijital Çözüm Önerileri	Yüksek Lisans



186	10486884	Ceren Pervin Gez	Türk Mimarisinde Selvi Ağacı Motifi	Yüksek Lisans
187	10486748	Deniz Tuğçe Tunç	Çanakkale İlinde Su Ürünleri Tüketimi Eğilimlerinin İncelenmesi	Yüksek Lisans
188	10486745	Cemile Özdemir	Duygusal Emek Ve İşte Var Olamamanın Yenilik Yönetimine Etkisi: İstanbul İlindeki Otel İşletmeleri Üzerine Bir Araştırma	Yüksek Lisans
189	10486741	Olçay Mercan	Geleneksel Süt Reçelinin Üretim Tekniğinin Geliştirilmesi (Süt Reçelinde Ür-Ge)	Yüksek Lisans
190	10486733	Saadet İşlek	Gelibolu Yarımadasının Tarihsel Süreçteki Floristik Değişimi	Yüksek Lisans
191	10486489	Ekrem Yusuf Uludağ	Lapseki'de Organik Kirleticilerin Hava Kalitesine Ve Ölçülen Güncel Ozon Seviyelere Etkisinin Araştırılması	Yüksek Lisans
192	10486470	Onur Gültakin	Hayvancılık İşletmelerinde Biyogaz Üretiminin Farkındalığı: Çanakkale İli Biga İlçesi Örneği	Yüksek Lisans
193	10486462	Ceren Saran	Çanakkale Ve Çevresinden Elde Edilen Lahana Yaprak Güvesi Plutella Xylostella L. (Lepidoptera :Plutellidae) Popülasyonlarının Biyolojik Özelliklerinin Ve Genetik Çeşitliliğinin Araştırılması	Yüksek Lisans
194	10486413	Muhammed Fatih Celep	Bir Eğitim Kurumunda Risk Değerlendirmesi (L Tipi Matris)	Yüksek Lisans

195	10486336	Kübra Aksu	Artırılmış Gerçeklik Teknolojisi ile İş Sağlığı Ve Güvenliği Kartlarının Hazırlanması	Yüksek Lisans
196	10486184	Merve Kaçar	Demokrasi Ve Ekonomik Özgürlüğün Doğrudan Yabancı Yatırım Üzerine Etkisi: Türkiye İçin Ekonometrik Analiz	Yüksek Lisans
197	10486131	Merve Duman	Yeşil Sentez Yöntemi ile İtir (Pelargonium Graveolens) Uçucu Yağından Gümüş Nanopartiküllerinin Sentezi, Karakterizasyonu Ve Biyolojik Aktivitelerinin Araştırılması	Yüksek Lisans
198	10486130	Büşra Dalgıç	Sorghum Bicolor Var. Technicum Tohum Ekstraktı ile Gümüş Nanopartiküllerinin Yeşil Sentezi, Karakterizasyonu Ve Biyolojik Aktivitelerinin Araştırılması	Yüksek Lisans
199	10486006	Adnan Özkan	Acil Yardım Ve Afet Yönetimi Öğrencilerinin İş Sağlığı Ve Güvenliği Farkındalığı	Yüksek Lisans
200	10485879	Eylem Topuz	Köy Enstitüsü Mezunu Öğretmenlerin Kendi Aile Yaşamında Çocuk Ebeveyn İlişkileri Üzerindeki Etkileri	Yüksek Lisans
201	10485862	Kübra Kanık Çelik	Genç Yetişkinlerin Ebeveynleşmeleri ile Yalnızlık Ve Depresyon Düzeyleri Arasındaki İlişkinin İncelenmesi	Yüksek Lisans
202	10485795	Elif Aslıhan Korkmaz	Kırsal Alanda Yaşayan Yaşlılarda Polifarmasi Yaygınlığı Ve İlişkili Faktörler	Yüksek Lisans

203	10485725	Ebru Cambaz	Verbascum Scamandri Murb. Türünün Kallus Kültürü İle Sekonder Metabolit Üretimi	Yüksek Lisans
204	10485680	Nefise Ayşe Şenay Özkan	Belediye Hizmetlerinin Sunumu Bağlamında Akıllı Şehirler: Çanakkale Belediyesi Örneği	Yüksek Lisans
205	10485605	Çağrı Savaş	İyileştirme Bahçelerinin Peyzaj Tasarımındaki Yeri	Yüksek Lisans
206	10485545	Sevcan Bulut	A Dereceden Bazı Genelleştirilmiş Yakınsaklık Türleri	Yüksek Lisans
207	10485449	Ceren Nur Özgül	Bozcaada'da Yaşayan Amfibi Ve Reptil Türlerinin Habitat Ve Çevresel Değişimlere Göre Dağılım Haritalarının Oluşturulması	Yüksek Lisans
208	10485447	Begüm Boran	Sarıçay (Çanakkale)'daki Çevresel Parametrelerin Pelophylax Bedriagae Ve Mauremys Rivulata Türleri Üzerinde Hematolojik Ve Genotoksikolojik Etkilerinin Belirlenmesi	Yüksek Lisans
209	10485441	Gökçe Karpuzoğlu	J.A.M. Whistler'ın Eserlerinde Japonizm	Yüksek Lisans
210	10485394	Handan Karahan	Çarpımsal Genelleştirilmiş Türevli Halkalar	Yüksek Lisans
211	10485349	Nilda Günaydın	Üniversite Yerleşkelerinde Yağmur Suyunun Sürdürülebilir Sistemler İle Yönetilmesi	Yüksek Lisans

212	10485313	Hüseyin Hürrem Göktepe	Yeni Nesil Afet Olarak Covid 19 Pandemisinin Afet Ve Acil Durum Sivil Toplum Kuruluşlarının Üzerine Etkisi: Gönüllülük Özelinde Akut Örneği	Yüksek Lisans
213	10485259	Mücahit Kuz	Seçilmiş Çift Yıldızların Fotometrik Ve Tayf Analizi	Yüksek Lisans
214	10485139	Gülfem Erbil	DeneySEL Subaraknoid Kanama Modeli Oluşturulmuş Sıçanlarda Piseatannolün Koruyucu Etkilerinin Araştırılması	Yüksek Lisans
215	10484942	Kemal Sezgin	Mobilya Sektöründe İş Sağlığı Ve Güvenliği Ortam Ölçümleri	Yüksek Lisans
216	10484889	Feride Kurnaz	Kanser Hastalarının Ölüm Kaygısı Ve Manevi Bakım Gereksinimleri: Çanakkale Örneği	Yüksek Lisans
217	10484866	Buse Özentürk	Tuzlu Toprakların Arıtımında Elektrokinetik Yöntem Yaklaşımı	Yüksek Lisans
218	10484754	Merve Yağmur	Türkiye'de İşsizlik Ve Ekonomik Büyüme Arasındaki İlişki: Ampirik Bir Uygulama	Yüksek Lisans
219	10484671	Adile Sümeyra Güner	Bağlanma Yaralanmasında Yalnızlık Ve Affetme Kararı Arasındaki İlişkinin İncelenmesi	Yüksek Lisans
220	10484194	Tufan Zan	Hayat Bilgisi Dersi Öğretim Programının 21. Yüzyıl Becerileri Açısından İncelenmesi	Yüksek Lisans
221	10484098	Bengü Özden Güldağlı	Sınıf Öğretmenlerinin Otantik Liderlik Özellikleri	Yüksek Lisans

222	10483542	Berna Yavaş	Çocukların Spora Yaklaşımı Ve Ebeveynlerinin Toplumsal Cinsiyete İlişkin Görüşleri	Yüksek Lisans
223	10483270	Sema Sertkaya	Türkiye'de Sol Bir Popülizm Anlayışı: Ekrem İmamoğlu Örneği	Yüksek Lisans
224	10482959	İbrahim Demir	Kamu Kurumlarında İş Sağlığı Ve Güvenliği Uygulamaları "Çanakkale Onsekiz Mart Üniversitesi Örneği"	Yüksek Lisans
225	10482944	Selin Özer	Tip 2 Diabetes Mellitus Hastalarında Öz Yeterliliğin Tedavi Uyumuna Etkisi	Yüksek Lisans
226	10482836	Hüseyin Orak	Korku İkliminin Yönetici Sessizliği Üzerindeki Etkisinde Makyavelist Kişilik Özelliğinin Ve Politik Davranışların Rolü	Yüksek Lisans
227	10482795	Elif Çokay	Sınıf Öğretmenlerinin Değerler Eğitime Yönelik Tutumları İle Çalıştıkları Kurumdaki Okul İklimi Arasındaki İlişkinin İncelenmesi	Yüksek Lisans
228	10482792	Eylem Arslan	Bir Sembolik Siyaset Aracı: Ayasofya	Yüksek Lisans
229	10482678	Erman Çavuşoğlu	Domateste (Solanum Lycopersicum) Na <sup>+</sup> /H <sup>+</sup> Antiporter (Nhx) Genlerinin Tanımlanması Ve Tuz Şoku Stresi Altında Gen İfade Seviyelerinin Belirlenmesi	Yüksek Lisans
230	10482420	Sevcan Demir	Fen Lisesi Öğrencilerinin Ebeveyn Tutumlarına İlişkin Algıları İle Duygu Yönetimi Becerileri Arasındaki İlişki	Yüksek Lisans

231	10482140	Elif Ahsen Balı	Farklı Düzeylerdeki Salkım Seyreltme Uygulamalarının Amasya Beyazı Ve Kozak Beyazı (Vitis Vinifera L.) Üzüm Çeşitlerinde Verim Ve Kalite Özelliklerine Etkileri	Yüksek Lisans
232	10481863	Cengizhan Dumlu	Makine Öğrenme Temelli Konut Fiyat Tahminlemede Meta Model Uygulaması: Çanakkale İli Örneği	Yüksek Lisans
233	10481735	Gamze Taştan	Biga Yarımadası Sismik Hız Yapısının Yerel Deprem Lokasyon Hesaplamalarındaki Etkileri	Yüksek Lisans
234	10480578	Seçil Durmuş	Birden Fazla İlaç İçin Taşıyıcı Sistem Olarak Yeni Tür İyonik Hidrojellerin Sentezi Ve İlaç Salım Özelliklerinin İncelenmesi	Yüksek Lisans
235	10480577	Nilay Aygün	20. Yy Batı Resim Sanatında Beden İmgesi Ve Temsili	Yüksek Lisans
236	10480389	Aslıhan Çavuşçulu	Kadın İstihdamı Ve Kalkınma Arasındaki İlişki: Mena Ülkelerine Yönelik Panel Veri Analizi	Yüksek Lisans
237	10480319	Şemsi Yumuşak	Okul Yöneticilerinin Teknolojik Liderlik Öz Yeterlik Algıları İle Değişimi Yönetme Yeterlik Algıları Arasındaki İlişki	Yüksek Lisans
238	10480227	Azize Kureyşbahadurı	Oecd Ülkelerinde İşsizlik Ve Göç Arasındaki İlişki: Panel Nedensellik Analizi	Yüksek Lisans
239	10480161	Tuğçe Ateş	Peyami Safa'nın "Canan" Adlı Romanının Söz Varlığı	Yüksek Lisans

240	10479682	Kübra Sezer	Türkiye'de Cds Primleri ile Finansal Göstergeler Arasındaki İlişki: Zaman Serisi Analizi	Yüksek Lisans
241	10479671	Neval Tekin	Linder Hipotezi Çerçevesinde Türkiye'nin Gelir Gruplarına Göre Ülkelerle Olan Karşılıklı Ticaretlerine Dair Ekonometrik Analiz	Yüksek Lisans
242	10479156	Yaşar Çömlekci	Hizmetkâr Liderliğin İş Tatmini Üzerindeki Etkisi: Alışveriş Merkezi Çalışanları Üzerinde Bir Araştırma	Yüksek Lisans
243	10479134	Aynur Şan	Çanakkale Romanlarının Dini Kimlik Ve İnançları Üzerine Bir Araştırma	Yüksek Lisans
244	10479102	Turgut Kaymak	Mahalli İdarelerin Kent Yoksulluğu İle Mücadelesi; Çanakkale Belediyesi Örneği	Yüksek Lisans
245	10478968	İlhan Fulya Metin	Bulgaristan'ın Ab'ye Üyeliğinin Türkiye'deki Bulgaristan Türklerinin Göç Eğilimleri Üzerine Etkileri	Yüksek Lisans
246	10478822	Yasemin Selvi Şenyurt	4. Sınıf Sosyal Bilgiler Dersinde İstasyon Tekniği Kullanımının Öğrencilerin Akademik Başarı Ve Tutumlarına Etkisi	Yüksek Lisans
247	10478535	Selman Bıyık	Algılanan Güven Ve Kişisel Veri Güvenliği Endişesinin Mobil Reklamlardan Kaçınma Davranışı Üzerindeki Etkisi	Yüksek Lisans
248	10478099	Yakup Çetinkaya	Mülteka'l-Ebhur'un Osmanlı Hukukundaki Yeri Ve Önemi	Yüksek Lisans

249	10478048	Hatice Begüm Kamış Aykaç	Eski Sscb Ülkelerinden Kadın Emek Hareketinin Seçiciliği: İzmir İli Örneği	Yüksek Lisans
250	10478027	Cansu Kaygusuz	Üniversite Öğrencilerinin Zekâ Türlerine Göre Futbolda Fanatizm Algılarının İncelenmesi	Yüksek Lisans
251	10477969	Öznur Doğanay	112 Acil Sağlık Hizmetleri Çalışanlarında İşe Bağlı Gerginlik Ve Duygusal Zeka İle İlişkinin İncelenmesi	Yüksek Lisans
252	10477444	Zehra Yeliz Yel	İstanbul'un Anadolu Yakasındaki I. Mahmut Dönemi Çeşme Ve Sebilleri	Yüksek Lisans
253	10476217	Halil İbrahim Karageçi	Kalifiye Olmayan Afgan Göçmen Hareketliliği: Çanakkale Örneği	Yüksek Lisans
254	10476045	Abdulhalim Kubilay Barıtcı	Örgüt İçi İletişimde Sosyal Medya Kullanımına İlişkin Yönetici Ve Öğretmen Görüşleri	Yüksek Lisans
255	10476029	Hatice İlhanlı	Yerel Yönetimlerdeki Kadın Temsilinde Tokenizm'in İzleri: Kadıköy Ve Sultanbeyli Belediyeleri	Yüksek Lisans
256	10475882	Gamze Yılmaz	Dijital Öykü Kullanımının Öğrencilerin Konuşma Becerisi Tutum Ve Motivasyonuna Etkisi	Yüksek Lisans
257	10475855	Serdar Ek	Erzurum İli Seçim Coğrafyası: (2015-2018 Milletvekili Genel Seçimleri)	Yüksek Lisans
258	10475751	Gamze Ekrem Çebi	Hastane Öncesi Acil Sağlık Hizmetleri Çalışanlarının Travma Hastalarına Yaklaşım Ölçeğinin Geliştirilmesi	Yüksek Lisans



259	10475541	Akın Sabır	İlkokul Sosyal Bilgiler Dersi Öğretim Programında Yer Alan Okuryazarlık Becerilerine İlişkin Sınıf Öğretmenlerinin Görüşlerinin Belirlenmesi (Çanakkale İli Örneği)	Yüksek Lisans
260	10475439	Batuhan Oral	Çanakkale İli Kışlık Sebze Alanlarında Lahana Yaprak Güvesi (Plutella Xylostella L.) (Lepidoptera: Plutellidae)' nin Popülasyon Gelişimi Ve Zarar Durumunun Belirlenmesi	Yüksek Lisans
261	10474912	Musab Ural	Balıkesir İlinde Şekerpancarı Üretiminin Ekonomik Analizi	Yüksek Lisans
262	10474856	Mehmet Çatal	Halkın Sel, Su Baskını Veya Taşkınlar İle İlgili Tutum, Davranış Ve Bilgi Düzeylerinin Ve İlişkili Faktörlerinin Değerlendirilmesi: Edirne İli Örneği	Yüksek Lisans
263	10473796	Birsu Çoruk	Ekstrem Sıcaklık Analizi: Marmara Bölgesi Örneği	Yüksek Lisans
264	10473714	İrem Erdoğan	Sağlık Bilimleri Fakültesi Öğrencilerinin Covid-19 Aşısına Yönelik Tutumları İle Örgütsel Dedikodu Arasındaki İlişki: Çanakkale Örneği	Yüksek Lisans
265	10473230	Sena Demir	Kentsel Odak Ölçeğinde Peyzaj Karakterinin Okunması: Çanakkale Kenti Örneği	Yüksek Lisans
266	10473043	Muhammed Raşit Durak	Genome-Wide Discovery Of Structural Variants And Their Potential Role In Dmi-Propiconazole Resistance In Monilinia Species	Yüksek Lisans

267	10473041	Kübra Arslan	Prediction Of Micrnas İn Monilinia Spp. And Their Roles İn Host-Pathogen Interactions	Yüksek Lisans
268	10472807	Ayça Ertan	Analitik Hiyerarşi Süreci Kullanarak Sel Ve Taşkın Alanlarının İncelenmesi: Çanakkale-Karamenderes Örneği	Yüksek Lisans
269	10472715	Elif Akbulut	Avrupa Birliği Ortak Güvenlik Ve Savunma Politikalarının Entegrasyonuna Etkisi: Pesco Örneği	Yüksek Lisans
270	10472370	Ege Özer	Kripto Para Konusunda Halkın Bilgi Düzeyinin Ve Güven Derecesinin Ölçülmesi	Yüksek Lisans
271	10472154	İnan Yurt	Çanakkale İlinde Yağlık Ayçiçeği Üretiminin Ekonomik Analizi	Yüksek Lisans
272	10471712	Derya Engin	Şiddet Mağduru Kadınların Yaşam Planlarının Ekonomik Yönden Değerlendirilmesi: Yalova Örneği	Yüksek Lisans
273	10471396	Sefa Çelebioğlu	Türkiye-Katar Siyasi, Sosyal Ve Ekonomik İlişkileri (2002-2020)	Yüksek Lisans
274	10471296	Ayşenur Arslan	Determining Therapeutic Proteins And Prebiotic N-Glycan Concentrations İn Bovine Colostrum	Yüksek Lisans
275	10471280	Arife Yurdugül Topal	Çanakkale İlinde Arıcılık İşletmelerinin Ekonomik Analizi	Yüksek Lisans
276	10471224	Serpil Savaş	Çanakkale Muharebelerinde 4'üncü Ağır Topçu Alayı	Yüksek Lisans

277	10471172	Alperen Uysal	Öğrenci Liderlerinin Karşılaştıkları Kaosları Yönetim Tarzları: Çanakkale Onsekiz Mart Üniversitesi Örneği	Yüksek Lisans
278	10471125	Muhammet Fatihcan Yıldırım	Ortaokul Öğrencilerinin Yangın Eğitimi Konusunu Öğrenmelerinde Çevrimiçi (Online) Eğitim Modelinin İncelenmesi: Bir Ortaokul Örneği	Yüksek Lisans
279	10471036	Rozerin Çelik	Kentsel Tasarım Rehberinin Çömü Terzioğlu Yerleşkesine Yansıması	Yüksek Lisans
280	10471022	Deniz Ataş	Derin Öğrenme İle 11 – 13 + 6 Hafta Gebelikte Açık Spina Bifida Belirteçlerinin Otomatik Tespiti Ve Ölçümü	Yüksek Lisans
281	10470913	Buse Aksoy	Afet Ve Acil Durumlarda Görev Alan Personelde Öz Yeterlilik Ve Tükenmişliğin İncelenmesi	Yüksek Lisans
282	10470688	Senem Sipahi	Türkiye'de Otizm Spektrum Bozukluğu Olan Ve Müzik Eğitimi Alan Öğrencilerin Karşılaştığı Sorunlara Yönelik Eğitimci Ve Aile Görüşleri	Yüksek Lisans
283	10470441	Alptekin Mert Yılmaz	Türkiye'deki Tüketicilerin Coğrafi İşaret Konusunda Bilgi Düzeylerinin, Algılarının Ve Satın Alma Davranışlarının Belirlenmesi: Ezine Peyniri Örneği	Yüksek Lisans
284	10470331	Rıdvan Hizar	Jarring Koleksiyonunda Jarring Prov. 349 Numarasıyla Kayıtlı Eser Üzerine Dil İncelemesi (İnceleme-Metin-Dizin)	Yüksek Lisans

285	10469946	Alper Aydın	İşletme Koşullarında Erken Hasat Ve Normal Hasat Zeytinyağı Üretimi Ve Ürün Özelliklerinin Karşılaştırılması	Yüksek Lisans
286	10469418	Hatice Özcan	Tip 2 Diabetes Mellitus Hastalarının Öz Bakım Gücü Ve Tedaviye Uyumu	Yüksek Lisans
287	10469030	Sevda Kısaoğlu	Fizyolojik Sarılıklı Yenidoğan Annelerinde Emzirme Öz Yeterliliği Ve Yetersiz Süt Algısının Değerlendirilmesi	Yüksek Lisans
288	10468422	Keziban Deniz	Algılanan Mobbing İle İntikam Niyeti Arasındaki İlişki Ve Bu İlişkide Örgütsel Erdemliliğin Rolü: Alışveriş Merkezi Çalışanları Üzerine Bir Araştırma	Yüksek Lisans
289	10468289	Tuğçe Özdemir	Geleceğin Distopik Kentsel Mekânlarının Sinematografik Araçlar İle Okunması	Yüksek Lisans
290	10468283	Gökay Karabacak	Bulanık Metrik Uzaylarda İdeal Yakınsaklık	Yüksek Lisans
291	10468209	Dilara Yalçın	Arazi Kullanımı Ve Arazi Örtüsü Sınıflandırmasında Sentinel-2 Görüntülerinin Analizi	Yüksek Lisans
292	10467876	Bekir Dinç	Çanakkale Savaşlarında Kireçtepe Muharebesi (06-16 Ağustos 1915)	Yüksek Lisans
293	10467666	Furkan Etem	Humik Asit Ve Mikrobiyal Gübre Uygulamalarının Topraktaki Alınabilir Elementler Ve Enzimler Üzerine Etkisi	Yüksek Lisans

294	10467369	Ahmet Bayrak	Ayasofya İkonografyasının Tarih Ve Din Ekseninde Okunması: İstanbul Ayasofya'sı	Yüksek Lisans
295	10467349	Burak Gemci	Şemseddin Nakşibendi'nin Miftâhu'l-Kulûbu'nun Neşri Ve Ahmed Ziyâuddin'nin Câmiu'l-Usûlü İle Mukayesesi	Yüksek Lisans
296	10466917	Mutlu Öksüz	İmâm Mâtürîdî'ye Göre Bir Şeyin İnsanın Tabiatına Uygunluğunun Veya Aykırılığının Şer'î Hükmüne Etkisi	Yüksek Lisans
297	10466806	Gamze Balta	Hemşirelik Öğrencilerinin Çocuk Sağlığı Ve Hastalıkları Hemşireliği Dersi Kapsamında Hazırladığı Bakım Planlarında Kullandıkları Tanılar Ve Bakım Planı Hazırlamaya İlişkin Görüşleri	Yüksek Lisans
298	10466789	Sevda Akan	Türkiye'deki Suriyelilerin Sosyal Uyum Sürecinde Sivil Toplum Kuruluşlarının Rolü Sultanbeyli Örneği	Yüksek Lisans
299	10466788	Mihriban Ağar	Sürdürülebilir Alternatif Yaşam Topulukları: Çanakkale Ekoköyleri Örneği	Yüksek Lisans
300	10466765	Muammer Gök	Bilezik Alma Uygulamalarının Ninfa Kayısı Çeşidinde Meyve Verim Ve Pomolojik Özellikleri Üzerine Etkilerinin Belirlenmesi	Yüksek Lisans

301	10466734	Nazan Köken	Pazarlamada Hikaye Anlatımı Kullanımı İle Alışveriş Stilleri Arasındaki İlişkiyi Belirlemeye Yönelik Bir Araştırma	Yüksek Lisans
-----	----------	-------------	--	---------------

302	10466460	Habibe Turan	Çanakkale'de Tüketicilerin Yerel Gıda Ürünlerini Satın Alma Davranışının İncelenmesi	Yüksek Lisans
303	10466387	Cansu Kübra Günaydın	Çağdaş Türk Sinemasında Kara Mizah Filmlerindeki Karakterlerin Psikopatolojisi	Yüksek Lisans
304	10466232	Seda Nur İpek	Öğretmen Adaylarının Çevre Sorunlarına Yönelik Bilgi Ve Bilişsel Farkındalıklarının İncelenmesi	Yüksek Lisans
305	10466120	Nuri Ferhat Pehlivan	Karasu Uygulaması İle Organik Yetiştiricilik Yapılan Ayvalık Çeşidi Zeytinliklerinde Bazı Önemli Bitkisel Ve Pomolojik Özellikler İle Yaprak Besin Elementleri İçeriklerinin Belirlenmesi	Yüksek Lisans
306	10466090	Murat Turan	Çağdaş Türk Resminde Evcil Hayvan Figürleri	Yüksek Lisans
307	10465626	Kübra Ekleme	Küresel Ticaret Savaşlarının Türkiye Ekonomisine Etkisi	Yüksek Lisans
308	10465424	Gül Mıllazım Memet	Vaka Yönetimi: Kardiyoloji Polikliniğine Başvuran Koroner Arter Hastalarında Koruyucu Kardiyoloji Hemşireliği Ve Tele-Tıp Kullanımının Etkisi	Yüksek Lisans
309	10464330	Mehmet Gövdetaşan	Orman Yangınlarının Uzaktan Algılama Teknikleri İle Analizi: Biga Ve Gelibolu Yarımadası Örneği	Yüksek Lisans

310	10464096	Merve Kaplan	A Novel İn-Vitro Digestion Model Designed By İntegration Of Microbiome Associated Enzymes	Yüksek Lisans
311	10463780	Serkan Gören	Çok Uluslu Toplumlarda Ulus İnşa Süreci Hindistan'ın Ulus İnşasında Din Faktörü	Yüksek Lisans
312	10463719	Emel Özkan	Türk Resminde Figüratif Eğilimler Ve Sembolizm	Yüksek Lisans
313	10463223	Ömer Turan	Yabancılara Türkçe Öğretimi Kapsamında Pıktes'in Değerlendirilmesi: Bursa İli Örneği	Yüksek Lisans
314	10462957	Türkan Gezer	Isı Yalıtımı Ve Yanmazlık Özelliği Olan Fiber Takviyeli Jeopolimerik Levha Üretimi	Yüksek Lisans
315	10462874	Pınar Koç	Gayrimenkul Geliştirme Stratejisi Olarak Mekânın Yeniden Üretimi: Çanakkale Kepez Örneği	Yüksek Lisans
316	10462678	Tayfun Çiçek	Gençlik Ve Spor İl Müdürlüğü'ne Ait Spor Tesislerinin, Fiziksel Özelliklerinin Ve İşletmecilik Anlayışının, Sporcu Ve Antrenörlerin İhtiyaç Ve Beklentileri Açısından Değerlendirilmesi (Çanakkale İli Örneği)	Yüksek Lisans
317	10462256	Serhat Eksik	Vergi Kültürü Ve Kayıt Dışı Ekonomi İlişkisi: Türkiye Örneği	Yüksek Lisans

318	10462149	Ali Ülger	Uzaktan Eğitim Temelli İlkokuma-Yazma Öğretiminde Öğretmen Rol Ve Sorumlulukları	Yüksek Lisans
319	10461669	Mehmet Tacir	Türkiye'de Dış Politika Uygulamalarında İktidar Ve Ana Muhalefet Partilerinin Etkileşimi (2002-2020)	Yüksek Lisans
320	10460952	Esmâ Gündüz	Karadağ İsyanları Ve Osmanlı Hâkimiyetinin Çözülme Süreci (1697-1830)	Yüksek Lisans
321	10460933	Tuğçe Sinem Çelik	Dijital Teknoloji Bağımlılığının Mahremiyete Ve Benlik Oluşumuna Etkisi	Yüksek Lisans
322	10460166	Hakan Alan	Hastane Öncesi Acil Sağlık Hizmetleri Çalışanlarının Covid-19 Enfeksiyonunun Farkındalığı	Yüksek Lisans
323	10457718	Seniha Ruken Piriñçiođlu	Çanakale Koşullarında Yetiştirilen Farklı Kekiklerin Esansiyel Yağının Antimikrobiyal Aktivitelerinin Belirlenmesi	Yüksek Lisans
324	10457553	Yunus Kaptan	Çemialo Sırtı Yerleşimi Kazısı'nda Ele Geçen M.Ö. 2. Ve 1. Binyıla Tarihlendirilen Metal Buluntular	Yüksek Lisans
325	10457364	Cafer Ceran	Eğitim Bilişim Ağında (Eba) Ve Ders Kitaplarında Yer Alan Ortaokul Fen Bilimleri Ders İçeriklerinin Ölçme Ve Değerlendirme Açısından İncelenmesi	Yüksek Lisans



326	10457018	Nana Karavelic	Bosna Halkının Dark Turizmi Bağlamında Srebrenitsa'ya Bakış Açıları	Yüksek Lisans
327	10456403	Ekrem Nergiz	Türkiye'deki Suriyeli Sığınmacılar İle İlgili Sosyal Medya Paylaşımlarının Zaman İçindeki Değişimi: Twitter Örneği	Yüksek Lisans
328	10454895	Meltem Kayman Öksüzoğlu	Akılcı Olmayan İlaç Kullanımının Ortaya Çıkardığı Ekonomik Ve Sosyal Kayıpların Değerlendirilmesi: Bayramiç Örneği	Yüksek Lisans
329	10454494	Ömer Kesme	1989 Sonrası Romanya'daki Değişim Ve Dobruca Tatarlarına Yansımaları	Yüksek Lisans
330	10454422	İrfan Demirel	Peyzaj Mimarlığında Türk İslam Bahçeleri	Yüksek Lisans
331	10454068	Sevban Acar	Üniversite Öğrencilerinin Afet Durumunda Kriz Yönetim Becerileri Ölçeğinin Geliştirilmesi Ve Çeşitli Değişkenler Açısından İncelenmesi	Yüksek Lisans
332	10453364	Özlem Atıcı	Doğu Batı Kültürleri Etkileşiminde Resim Sanatı Ve Mimarlıkta Dekoratif Öğeler	Yüksek Lisans
333	10452475	Canan Doğan	Profesyonel Futbolcularda Duygusal Zekâ İle Motivasyon İlişkisinde Kişilik Tipinin Aracı Rolü	Yüksek Lisans

334	10452402	Şerif Ali Yağcıköse	Çanakkale İli Kereviz Alanlarındaki Kökür Nematodu (Meloidogyne Spp.) Türlerinin Belirlenmesi	Yüksek Lisans
335	10452394	Duygu Akgün	Farklı Liglerde Oynayan Basketbolcularda Duygusal Zeka İle Takım Direnci Arasındaki İlişkinin İncelenmesi	Yüksek Lisans
336	10451993	Alpaslan Göçer	Gençlik Ve Spor İl Müdürlükleri Çalışanlarının Örgütsel Bağlılık Ve İş Performansı İlişkinin X Ve Y Kuşaklarına Göre İncelenmesi	Yüksek Lisans
337	10451814	Sare Kaya	Yerli Televizyon Dizilerinin Din Ve Değerler Psikolojisi Açısından İncelenmesi: Gönül Dağı Ve Yasak Elma Örnekleri	Yüksek Lisans
338	10451656	Hatice Çelik	Mistik Tecrübe Düzeyi İle Benlik Saygısı Ve Mutluluk Arasındaki İlişki Üzerine Bir İnceleme	Yüksek Lisans
339	10451443	Gülser Yalçinkaya	Okul Öncesi Çocuklarının Temel Hareket Beceri Gelişimleri Ve Aile Bireylerinin Gelişime Etkisinin İncelenmesi	Yüksek Lisans
340	10451329	Muhammet Özenli	Teyemmüm İle İlgili Rivâyetlerin Değerlendirilmesi (Kütüb-İ Sitte Özelinde)	Yüksek Lisans
341	10451059	Mehmet Yaramış	Ampirik Kopula Temelli Türkiye'nin Kuraklık Analizi	Yüksek Lisans

342	10450925	Ayşenur Yazan	Türkiye'de Kamu Sektöründe Yönetici Konumunda Çalışan Kadınlara İlişkin Algı: Çanakkale Örneği	Yüksek Lisans
343	10450735	Gözdenur Aycibin	Kripto Paraların Ekonomik Anlamı Ve Uluslararası Makroekonomik Göstergelerle Bitcoin Arasındaki Bağlantı	Yüksek Lisans
344	10450403	Hakan Akgül	Futbol Taraftarlarında Takım Bağlılığının Tüketici Davranışlarına Etkisinde Kişilik Faktörünün Rolü	Yüksek Lisans
345	10450328	Ada Hazal Milton	Bakteri Ve Hormon Uygulamalarının İstanbul Kekikinin ( <i>Origanum Vulgare</i> Ssp. <i>Hirtum</i> (Link) <i>lets.w.</i> ) Gelişimi, Herba Ve Uçucu Yağ Verimi İle İçeriğine Etkisi	Yüksek Lisans
346	10450295	Buse Yalçıntaş	Farklı Hasat Zamanlarının Kınalı Yapıncak Beyaz Şarabının Bazı Kalite Özellikleri Üzerine Etkisi	Yüksek Lisans
347	10450215	İrem Gürbüz	The First Year Experiences Of Novice English Language Teachers In Turkey: A Narrative Inquiry	Yüksek Lisans
348	10450118	Egemen Özcan	Yeraltı Maden Ocaklarında Farklı Parametrelerin Radon Gazı Konsantrasyonu Oluşumuna Etkisi Ve İş Sağlığı Ve Güvenliği Açısından Değerlendirilmesi	Yüksek Lisans

349	10450070	Rukiye Ernur ifti	İzmir İli Menemen Ve Bergama İlelerindeki Pamuk Ekiliř Alanlarında Görölen Akarların Popölasyon Geliřmesi Ve Predatörlerinin Belirlenmesi Üzerine Bir alıřma	Yüksek Lisans
350	10449955	Hafid Elmi Ahmed	Farklı Papaya eřitlerin Somali Kořullarında Fenolojik Özellikleri Ve Verim Açısından Gösterdikleri	Yüksek Lisans
351	10449933	Halime Zeynep Yařar	Hamilelik Döneminde Dindarlık Ve Dinin Prenatal Baęlanmaya Etkisi	Yüksek Lisans
352	10449885	Ahu Alkan	Resim Sanatında Doęa'dan Esinlenerek Gerekleřtirilen Biimsel Uygulamalar Ve Doęaçlama Kavramının	Yüksek Lisans
353	10449878	Serkan Arslan	Ortaokul Öęrencilerinin evreye Yönelik Davranıřlarının Ve Duyuřsal Eğilimlerinin Belirlenmesi	Yüksek Lisans
354	10449874	Gizem etin	Güzel Kavramının İslam Düşüncesindeki Geliřimi (Bařlangıcından Xv. Yüzyıla Kadar)	Yüksek Lisans
355	10449783	Fatma Türkmen	Düzenli Konut Yerleřimleri Ve Kentsel Dönüřüm; Bursa, Nilüfer Örneęi	Yüksek Lisans
356	10449702	Dursun Turan	Av Hayvanlarının Yařamsal Alanlarını Belirleme Ve 3 Boyutlu Haritalar Üzerinde Gösterme: anakkale Örneęi	Yüksek Lisans

357	10449678	Ayşe Takaoğlu	Gelibolu Yarımadası'nda Yapılan Arkeolojik Kazılarda Ele Geçen Çanakkale Seramikleri	Yüksek Lisans
358	10449669	Melek Özbilen	Karbon Fiber-Epoksi Kompozitlerde Grafen Oksit Ve Halloysit Nanotüp Katkısının Arayüzey Performansına Etkisinin Fiber Demeti Testleri İle Belirlenmesi	Yüksek Lisans
359	10449664	Seda Açıkportalı	Investigating Perceived Language Testing And Assessment Literacy Levels Of English Language İnstructors: A Suggested Training Syllabus	Yüksek Lisans
360	10449659	Tuncay Yardım	Sığla (Liquidambar Orientalis Mill.) Yağının Avcı Akar, Phytoseiulus Persimilis Athias-Henriot (Acari: Phytoseiidae) Üzerine Kontakt Ve Repellent Etkilerinin Belirlenmesi	Yüksek Lisans
361	10449651	Mehmet Yalvaçlı	Sığla (Liquidambar Orientalis Mill.) Yağının Tetranychus Urticae Koch (Acari: Tetranychidae) Üzerine Kontakt Ve Repellent Etkisinin Belirlenmesi	Yüksek Lisans
362	10449599	Batuhan Aydoğan	İ. Abdülhamid Döneminde Gelibolu Sancağının İdari Ve Sosyal Yapısı (1876-1909)	Yüksek Lisans
363	10449526	Sedanur Cevahir	Algılanan Destinasyon Rekabetçiliğinin Değerlendirilmesine Yönelik Bir Araştırma: Çanakkale Örneği	Yüksek Lisans

364	10449377	Samed Başıyigit	İstiridye (Kayın-Kavak) Mantarında Hasat Sonrası Modifiye Atmosfer Paketlemenin Kaliteye Ve Depolamaya Olan Etkileri	Yüksek Lisans
365	10449143	Nihat Ağan	Güney Marmara Koşullarında Yetiştirilen Bazı Ekmeklik Buğday Çeşitlerinde Verim Ve Kaliteyi Etkileyen Faktörlerin Belirlenmesi	Yüksek Lisans
366	10449008	Gülçin Coşgun Çay	Eceabat Belediyesi Çalışanlarının İş Sağlığı Ve Güvenliği Bilgi Düzeyinin İncelenmesi	Yüksek Lisans
367	10449004	Berna İçin Bülbül	Mısır Ve Soyanın Farklı Oranlarda Karıştırılmasıyla Elde Edilen Silajların Kalite Özelliklerinin Belirlenmesi	Yüksek Lisans
368	10448939	Melis Durusoy	Otel Yöneticileri İle Çalışanlarının Hizmet İçi Eğitim İle İlgili Görüşleri	Yüksek Lisans
369	10448889	Mehmet Can	Poli(Laminarin) Partiküllerinin Hazırlanması Ve Biyomedikal Uygulamalarının İncelenmesi	Yüksek Lisans
370	10448627	Irmak Zimba	Ege Bölgesi'nde Ekstrem Yağışlar Ve Yağış Eğilimleri	Yüksek Lisans

371	10448448	Fekiye Arıkaya	Hasat Sonrası Metil Salisilat Ve Modifiye Atmosfer Paketleme Uygulamalarının Çanakkale Yöresinde Yetiştirilen Hünnap Meyvelerinin (Ziziphus Jujuba Mill.) Muhafazası Üzerine Etkileri	Yüksek Lisans
372	10448413	Melek Yılmaz	Çanakkale'de Yaşlı Nüfusun Mekânsal Analizi	Yüksek Lisans
373	10448363	Erkan Karayel	Antrenör – Sporcu İlişkisinin Takım Direnci Üzerine Etkisinde Dönüşümcü Liderliğin Rolü (Profesyonel Futbolcular Üzerine Bir Uygulama)	Yüksek Lisans
374	10448292	Hazal Fırat	Troya Müzesi Hellenistik Ve Roma Dönemi İşlenmiş Yarı Değerli Taşları	Yüksek Lisans
375	10448274	Figen Şimşek	İş Sağlığı Ve Güvenliği Dersini Alan Ve Almayan Öğrencilerin İş Güvenliği Kültürü Algısının İncelenmesi: Çanakkale Onsekiz Mart Üniversitesi Çanakkale Teknik Bilimler Meslek Yüksekokulu Ve Yenice Meslek Yüksekokulu'nda Uygulama	Yüksek Lisans
376	10448252	Ayşe Şükran Karagöz	112 Acil Sağlık Hizmetleri Çalışanlarının Karşılaştıkları Mesleki Riskler Ve Risk Yönetimi	Yüksek Lisans
377	10447760	Erdem Karadağ	Potansiyel Zeytin Alanlarının Uzaktan Algılama (Ua) Ve Coğrafi Bilgi Sistemleri (Cbs) Yardımıyla Belirlenmesi: Çanakkale Ezine Örneği	Yüksek Lisans

378	10447716	Damla Yılmaz	Bor Giderilmiş Jeotermal Kaynakların Buğday Tarımında Kullanılabilirliğinin Araştırılması	Yüksek Lisans
379	10447623	Çağla Ardıl	Türk Edebiyatında Hatıralar (2000-2020, İnceleme, Bibliyografya)	Yüksek Lisans
380	10447567	Sezgin Erçelik	Bandırma Onyedİ Eylül Üniversitesi Örneğinde Akademik Ve İdari Çalışanların Yeni Kamu Yönetimi Algıları	Yüksek Lisans
381	10447486	Seçkin Kazak Bardakçı	Koruyucu Ailelerin Problem Çözme Becerilerini Geliştirmeye Yönelik Hazırlanan Çevrimiçi Psiko-Eğitim Programının Etkisi	Yüksek Lisans
382	10447447	Ahmet Mazmanoğlu	Türkiye'deki Amatör Denizciliğin Gelişimi: Çanakkale Örneği	Yüksek Lisans
383	10447333	Şeyma Erkuş	Kronik Psikiyatri Hastalarının Birincil Bakım Verenlerinde Umut Ve Psikolojik Dayanıklılık	Yüksek Lisans
384	10447285	Çağla Çakaloğlu	Saccharomyces Cerevisiae Maya Türünde Sır2 Histon Deasetilaz Geninin Nth1 Ve Tps1 Gen Ekspresyonlarına Etkisi	Yüksek Lisans
385	10447255	Bahar Kıvrak	Çayönü Tepesi Çanak Çömleksiz Ve Çanak Çömlekli Neolitik Dönem Taş Halkalarının Teknolojik Ve Tipolojik Değerlendirilmesi	Yüksek Lisans



386	10447096	Selime Kara	Okulöncesi Dönemde Sanal Oyun Oynayan Çocuklar İle Geleneksel Oyun Oynayan Çocukların Akran Oyun Davranışlarının Karşılaştırılması	Yüksek Lisans
387	10447057	Ahmet Beyati Avcı	E-Ticaretin Küçük İşletmeler Üzerindeki Olumlu Ve Olumsuz Yönlerinin Girişimcilerin Sosyal Yaşamlarına Yansıması Üzerine Bir Araştırma	Yüksek Lisans
388	10446968	Nural Madak	Sosyal Güvence Gruplarına Göre Hasta/Hastalık İlişkilerinin Analizi: Çomü Sağlık Uygulama Ve Araştırma Hastanesi Örneği	Yüksek Lisans
389	10446846	Yeşim Öztürk	Gökçeada Ve Bozcaada'dan İl Merkezine 112 Ambulanlar İle Yapılan Nakillerin Ekonomik Ve Sosyal Boyutunun Değerlendirilmesi	Yüksek Lisans
390	10446801	Sinan Marangoz	Çanakkale Merkezinde Küçük Kumru (Spilopelia Senegalensis) Popülasyonlarının Biyo-Ekolojisi Üzerine Araştırmalar	Yüksek Lisans
391	10446790	Melike Sülü	Bazı Bitki Ekstraktlarının Kök Ur Nematodlarına (Meloiodogyne Spp.) Etkinliğinin Belirlenmesi	Yüksek Lisans

392	10446598	Fulya Dağlar İnci	Toplumsal Cinsiyet Açısından Yönetimde Kadın Ve Üst Düzey Yönetici Pozisyonuna Yükselmelerindeki Engeller: Çanakkale İli Örneği	Yüksek Lisans
393	10446594	Tuğçe Yavaş Durasılı	DeneySEL Romatoid Artrit Modelinde Yüzme Egzersizinin Etkilerinin Ve Mekanizmasının Araştırılması	Yüksek Lisans
394	10446552	Sultan Şengören Küçükballı	Okul Yöneticilerinin Yansıtıcı Düşünme Eğilimleri Düzeyleri İle Okul Dna Profili Arası İlişki	Yüksek Lisans
395	10446533	Gülen Özcan Kavak	Heremites Auratus Ve Heremites Vittatus (Lacertilia: Scincidae) Türlerinde Karşılaştırmalı Osteolojik Araştırma	Yüksek Lisans
396	10446489	Aslı Köse	Trakya Bölgesi'nde DağılıŞ Gösteren Lacerta Diplochondrodes Wettstein, 1952 Ve Lacerta Viridis (Laurenti, 1768) (Sauria: Lacertidae) Türlerinde Osteolojik Analizler	Yüksek Lisans
397	10446403	Kübra Deniz	Medyada Engelli Bireylerin Temsiline İlişkin Eleştirel Bir Araştırma	Yüksek Lisans
398	10446356	Hüseyin Çay	Sosyal Dışlanmanın Önlenmesinde Belediyelerce Yürütölen Faaliyetlerde Yeni Yönelimler: Çanakkale İlinde Bir Araştırma	Yüksek Lisans

399	10446312	Selin Doğan	Su Stresinin Ceylangözü (Pelargonium Domesticum)'Nün Bitkisel Özelliklerine Etkisinin Belirlenmesi	Yüksek Lisans
400	10446291	Arda Geniş	Tohumluk Mısır Üretiminde Çalışma Duruşlarının Ergonomik Risk Analizi	Yüksek Lisans
401	10446286	Ramazan Çiçek	Ebelik Ve Hemşirelik Öğrencilerinin Kök Hücre Bağışı Hakkındaki Bilgi Ve Görüşlerinin İncelenmesi; Çanakkale İli Örneği	Yüksek Lisans
402	10446098	Melike Moroğlu	Çatışmaların Barışçıl Yollarla Çözümü: Birleşmiş Milletler Ve Arakan Sorunu	Yüksek Lisans
403	10446083	Gökhan Sözer	Türkiye'de Tarımı Yapılan Çay Bitkisi (Camellia Sinensis L.) Hasat Makinalarının İşletme Verilerinin Ve Eşdeğer Maliyet Analizlerinin Belirlenmesi	Yüksek Lisans
404	10445887	Tuğba Erbaz Tarcan	Ticaretin Sosyal Ticarete Evrimi: Çanakkale Örneği	Yüksek Lisans
405	10445409	Hazal Nural	Beden Pratikleri Üzerinden Anlam İnşası: Dövme	Yüksek Lisans
406	10445353	Mesut Yıldırım	Mısır Koçanı Soyma Makinalarında Gürültü Düzeylerinin Belirlenmesi Ve Çalışanlar Üzerindeki Etkilerinin Değerlendirilmesi	Yüksek Lisans
407	10445128	Serkan Tozakçı	Kırklareli İlinin Balık Tüketiminin Belirlenmesi	Yüksek Lisans

408	10445044	Yakup Berkay Yılmaz	Synthesis Of Isothiocyanate Derivatives And Biological Activities Of H <sub>2</sub> S Releasing Compounds	Yüksek Lisans
409	10444893	Nazmiye Erden	Pistacia Terebinthus L. Subsp. Terebinthus Taksonunun Bazı Biyolojik Aktivitelerinin Araştırılması	Yüksek Lisans
410	10444716	Kadir Can Öz	Tekirdağ İli Süleymanpaşa İlçesi'nde Yer Alan Toplanma Alanlarının Yeterliliklerinin Belirlenmesi Ve Toplanma Alanları İle İlgili Görüşlerin Değerlendirilmesi	Yüksek Lisans
411	10444556	Ulya İpar Ekici	Thomas Hobbes Ve John Locke'un Siyaset Felsefesinde Birey-Devlet İlişkisi	Yüksek Lisans
412	10444491	Büşra Tozan	Engelli Dostu Otellerde Restoran Atmosferinin Tekrar Ziyaret Etme Niyetine Etkisi	Yüksek Lisans
413	10444465	Haluk Aktay	Öğretmenlerin Sağlık İnanç Modeline Dayalı Genel Afete Hazırlık İnanç Düzeylerinin Çeşitli Değişkenler Açısından İncelenmesi: Burdur Örneği	Yüksek Lisans
414	10444139	Batuhan Tay	Hastane Öncesi Acil Sağlık Çalışanlarının Kas İskelet Sistemi Rahatsızlıklarının Yaşam Kalitesi Üzerine Etkisi	Yüksek Lisans

415	10443790	Halil İbrahim Avcı	Çanakkale İlinde Tropinota (Epicometis) Hirta (Poda) (Coleoptera: Cetoniidae) Erginlerinin Farklı Kültür Bitkilerinde Mevsimsel Uçuşunun Belirlenmesi	Yüksek Lisans
416	10443784	Remziye Duygu Solak	Acarlar Longozunun Biyosfer Rezervi Olarak Planlanması Üzerine Araştırmalar	Yüksek Lisans
417	10443768	Necati Göksu Gökkaya	Meslek Aşkı Ve Psikolojik İyi Oluşlarının Fazladan Rol Davranışı Üzerindeki Etkisi: Özel Okul Öncesi Eğitim Kurumlarında Bir Araştırma	Yüksek Lisans
418	10443646	Mehmet Baran Danışoğlu	İbn Rüşd'ün Batı Düşüncesi Üzerindeki Etkisi	Yüksek Lisans
419	10443584	Gülhan Alcan	İş Talepleri Ve İş Kaynakları Modelinin İşgörenlerin Psikolojik İyi Oluşları Üzerindeki Etkisi	Yüksek Lisans
420	10443507	Gizem Çoşut	Hemşirelerin Uyku Kalitesi Ve İlişkili Faktörlerin İncelenmesi	Yüksek Lisans
421	10443472	Kazım Dođukan Korkmaz	Tüketicilerin Online Yeniden Satın Alma Davranışını Etkileyen Faktörlerin Teknoloji Kabul Modeli Bağlamında İncelenmesi: Kadın Tüketiciler Üzerine Bir Araştırma	Yüksek Lisans
422	10443405	Esra Özeri	Perakende Zincir Marketlerde Tedarik Zinciri Performans Yönetiminin Müşteri Memnuniyeti Ve Müşteri Sadakatine Etkisi	Yüksek Lisans

423	10443332	Celalettin Akuř	Yatılı Bölge Okulunda Okuyan Öğrencilerin Umut Düzeyleri İle Akademik Özgüven Düzeyleri Arasındaki İliřki	Yüksek Lisans
424	10443284	Deniz Ay	Çanakkale İli Termik Santrallerinin Uçucu Kül Karakterizasyonunun Belirlenmesi	Yüksek Lisans
425	10443243	Murat İnanç Gözütok	İhmal Edilmiş Algol Türü Gı Cep Ve V746 Cep Çift Yıldızlarının Mutlak Parametreleri	Yüksek Lisans
426	10443189	Ezgi Gizem Sarı	5123 Numaralı Temettuat Defterine Göre XIX. Yüzyıl Ortalarında Çanakkale Merkezinin Sosyal Ve Ekonomik Yapısı	Yüksek Lisans
427	10442936	Yusuf Ziya Şahin	Doğal Ortamda Yetişen Bazı Yabancı Otlar Üzerinde Diyot Lazer Uygulamasının Depresif Etkilerinin Belirlenmesi	Yüksek Lisans
428	10442809	Anıl Atlı	Örgün Öğretim Kapsamında Verilen Mesleki Eğitim Üzerine Bir İnceleme	Yüksek Lisans
429	10442742	Rasie Mekera	Yarıgrup Çeřitlerinde Yarısalılığın Kaynağı	Yüksek Lisans
430	10442741	Sümeyye Şen	Aralık Ödemeli Matris Oyunlar Ve Çözüm Yöntemleri	Yüksek Lisans
431	10442739	Okan Galata	Matris Ve Bimatris Oyunların Bazı Problemleri	Yüksek Lisans
432	10442684	Göknur Günay	Türkçe Eğitiminde Dijital Okuryazarlık: Bir Karma Yöntem Araştırması	Yüksek Lisans

433	10442642	Müge Aydın	Uçucu Organik Bileşik (Uob) Kompozisyonun Gelibolu'da Belirlenmesi	Yüksek Lisans
434	10442454	Demet Acar	Covid-19 Yoğun Bakım Ünitelerinde Çalışan Hemşirelerinbakım Deneyimleri	Yüksek Lisans
435	10442448	Halil İbrahim Kara	Troia İnsan Tasvirli Seramiklerin Yeniden Yorumlanması	Yüksek Lisans
436	10442441	Yeşim Monus	Duygusal Zekâ İle Dönüşümsel Ve Etkileşimsel Liderliğin İş Tatminine Etkisi Üzerine Bir Araştırma	Yüksek Lisans
437	10442437	Muharrem Çınar	Çanakkale İlinde Kapyra Biber Üretiminin Ekonomik Analizi	Yüksek Lisans
438	10442433	Eylem Durmuş	Açık Alanda Sofralık Domates Üretiminin Ekonomik Analizi: Çanakkale İli Merkez İlçe Örneği	Yüksek Lisans
439	10442377	Nurcan Gençer	Kütüb-İ Sitte Özelinde Hz. Peygamber'in Giyim Ve Kuşamı	Yüksek Lisans
440	10442335	Bekir Toklu	Ehl-i Sünnet Kelam Ekolü Oluşum Bağlamında Küllâbiyye-Mu'tezile Etkileşimi	Yüksek Lisans
441	10442330	Zahide Berfin Yılmaz	A Survey Study On English Language Instructor's Perceptions, Experiences, And Expectations On Online Language Education	Yüksek Lisans

442	10442324	Ayben Dergin	Eđitim Fakóltesi Öğrencilerinin Sosyal Giriřimcilik Özellikleri İle Öz Yeterlik Düzeyleri Arasındaki İliřki	Yüksek Lisans
443	10442298	Nebi Demirbađ	Caco3 İLavesiNiN Al/Al2o3 Kompozit KöPükleriNiN Mekanik Özellikleri ÜZeriNe Olan Etkileri	Yüksek Lisans
444	10442213	Şeyma Bil	Çađdař Cam Sanatında Metal Malzeme Kullanımı	Yüksek Lisans
445	10442205	Özlem Elif Erkan	Öğretmenlerin Öğrencilere Yönelik Koçluk Yeterlilikleri Ve Öğretimsel Liderlik Yeterlilikleri Arasındaki İliřki	Yüksek Lisans
446	10442194	Filiz Engin	Ekosistem Servisleri Çerçevesinde Kentsel Açık-Yeřil Alanların Hava Kalitesine Etkilerinin Belirlenmesi; Çanakkale Örneđi	Yüksek Lisans
447	10442191	Ayşegöl Karakuş	Covid-19 Sürecinde İşkur'un İşsizlikle Mücadele Politikalarının Analizi	Yüksek Lisans
448	10442108	Sinem Canbaz	İlkokul Ve Ortaokullarda Çalışan Öğretmenlerin Örgütsel Adalet Ve Örgütsel Sessizlik Algıları Arasındaki İliřki	Yüksek Lisans
449	10442020	Kübra Karadođan	Kent Mobilyası Örneđi: Çöp Kutuları Ve Tasarımları	Yüksek Lisans



450	10441991	Kübra Tiryaki	Elektrolize Su Ve Ultrases Uygulamalarının Modifiye Atmosfer Paketleme İle Taze Çileğin Depolama Stabilesine Etkisi	Yüksek Lisans
451	10441921	İsmail Şahin	Çanakkale Yöresi Tarım İşletmelerinin Toprak İşleme Alışkanlıklarının Belirlenmesi	Yüksek Lisans
452	10441917	Seda Aslan	Çanakkale İli Merkez İlçesinin Otopark Sorununun Coğrafi Bilgi Sistemleri (Cbs) İle Analizi Ve Çözüm Önerileri	Yüksek Lisans
453	10441911	Furkan Can	Açık Maden Ocağının Yakın Resim Fotogrametrisi İle Geometrik Ve Spektral Analizi	Yüksek Lisans
454	10441865	Cansu Demirel	Iso 45001 İş Sağlığı Ve Güvenliği Yönetim Sisteminin Uygulanması Üzerine Bir Araştırma: Çanakkale İli Örneği	Yüksek Lisans
455	10441856	Orhan Emre Gülen	Wo3 Filmlerin Mikroyapısal Kusur Ve Optik Özelliklerinin İncelenmesi	Yüksek Lisans
456	10441854	Hediye Elif Yılmaz	Birinci Basamak Sağlık Çalışanlarında Kültürel Yeterlilik Ve İlişkili Faktörler	Yüksek Lisans
457	10441385	Vesile Çavuşoğlu	İşe Adanma Ve Öz Yeterliliğin Akademik Performans Üzerindeki Etkisi: Çanakkale Onsekiz Mart Üniversitesi'nde Bir Araştırma	Yüksek Lisans

458	10441338	Yaprak Deniz	Mükemmeliyetçilik Ve Duyguların İşe Gömülmüşlük Ve Psikolojik Sağlık Problemleri Üzerindeki Etkisi	Yüksek Lisans
459	10441319	Yasin Şahin	Geleneksel Çanakkale Seramiklerinin Tarihsel Süreci Ve Bir Çocuk Kitabı Uygulaması	Yüksek Lisans
460	10441128	İlay Sultan Yurteri	Uzaktan Eğitim Sürecinde Sınıf Öğretmenlerinin Mesleki Tükenmişlik Durumlarının Değerlendirilmesi	Yüksek Lisans
461	10441123	Begüm Yavuz	Sınıf Öğretmenlerinin Geri Bildirim Kullanım Durumlarının İncelenmesi	Yüksek Lisans
462	10441122	Almina Gönül	Sınıf Öğretmenlerinin Sınıf Tasarımı Üzerine Görüşlerinin Değerlendirilmesi	Yüksek Lisans
463	10440848	Yasin Çelen	Kamu Kurumlarında Çalışan Yöneticilerin Örgüt İklimi Algılarının Ve Babacan Liderlik Tarzlarının Örgütsel Özdeşleşme Üzerindeki Etkisi: Çanakkale İlinde Bir Araştırma	Yüksek Lisans
464	10440661	Gizem Güzelyalı Bıyıklı	Çanakkale Boğazı Balıklarının Geleneksel Çanakkale Seramikleri Dekorları Tekniğinde Yorumlanmaları	Yüksek Lisans

465	10440609	Elif Yücepete	Seçilmiş Doğal, Sentezlenmiş Ve Ticari Adsorban Materyallerin Ham Yağ Ağartma Kapasitelerinin Araştırılması	Yüksek Lisans
466	10440570	Gizem Kırımlı	Öğretmenlerin Mülteci Öğrencilere Yönelik Tutumları ile Örgütsel Bağlılıkları Arasındaki İlişki	Yüksek Lisans
467	10440507	Emre Yılmaz	Gelibolu Tarihi Alanında Konut Edinme Tercihlerini Etkileyen Faktörler: Kilitbahir Örneği	Yüksek Lisans
468	10440497	Gökhan Yalçın	Okul Müdürlerinin Kriz Yönetim Becerileri Ve Öğretmenlerin Psikolojik Sermaye İlişkisi	Yüksek Lisans
469	10440297	Hüseyin Taştan	Kazık Temelli Betonarme Bir Binanın Altsistem Yaklaşımı (Yöntem I) İle Analizi	Yüksek Lisans
470	10440274	Merve Balkaya	Ortaokul Öğrencilerine Yönelik Öğrenme Amaçlı Youtube Kullanımına İlişkin Ölçme Aracı Geliştirilmesi Ve Uygulanması	Yüksek Lisans
471	10440174	Ahmad Samim Pouya	Türkiye'deki Tüketicilerin İklim Değişikliği İle İlgili Davranışlarının Belirlenmesi	Yüksek Lisans
472	10439993	Ümit Özcan	Yeşil İnsan Kaynakları Yönetimi Uygulamaları Üzerine Bir Araştırma	Yüksek Lisans

473	10439839	Çiğdem Kaplan	Bazı Lacertidlerde (Lacerta Trilineata S.L., Parvilacerta Parva, Ophisops Elegans) Karşılaştırmalı Yaş Tayini	Yüksek Lisans
474	10439836	Özge Genç	Çevik Kurbağa (Rana Dalmatina Bonaparte, 1839) (Anura: Ranidae) Örneklerinde Yaş Tayini Ve Bazı Büyüme Parametrelerinin İncelenmesi	Yüksek Lisans
475	10439749	Ecem Aydın	Öğrenme Odaklılığının Ve Personel Güçlendirmenin Örgütsel Atıklık Üzerindeki Etkisi: Lojistik Sektöründe Bir Araştırma	Yüksek Lisans
476	10439726	Mazhar Altuğ	Meslek Liselerindeki Akademik Başarı Sorunları Ve Bunların Olası Çözümleri (Kocaeli Örneği)	Yüksek Lisans
477	10438976	Aslı Çelik	Ekonomik Krizlerin Bist Endeksleri Üzerinde Kısa Ve Uzun Dönemli Etkilerinin Analizi	Yüksek Lisans
478	10438961	Gizem Antika	Elucidation Of The Therapeutic Action Mechanisms Of Strigolactones Against Neuroinflammatory Diseases: Potential Inhibitory Effects On Nlrp3 Inflammasome And Microglia Activation	Yüksek Lisans
479	10438097	Hilal Sevinç	Hanefi Mezhebi Bağlamında Günümüz Hidâne Ve Hidâne Ücretinin Değerlendirilmesi	Yüksek Lisans

480	10437925	Rıdvan Kaşdemir	Beden Eğitimi Öğretmen Adayı Ve Öğretmenlerinin Futbol Alan Bilgi Düzeyinin İncelenmesi	Yüksek Lisans
481	10437814	Ali Aydoğdu	Bazı Tarım Makineleri İmalatında Kullanılan Malzeme Oranları Ve Tezgâh Parkı	Yüksek Lisans
482	10437210	İlker Palak	Öz Liderlik İle Öğretmenlerin Psikolojik İyi Oluşları Arasındaki İlişki	Yüksek Lisans
483	10437152	Mustafa Gökbayrak	Afet Ve Acil Durumlarda Görev Alan Sağlık Ekip Liderlerinin Glokal Liderlik Davranışlarını Gösterme Düzeyleri: Edirne İli Örneği	Yüksek Lisans
484	10436508	Mutlu Can	Dönüşümcü Ve Etkileşimci Liderlik Davranışının Örgütsel Yabancılaşma Ve İşten Ayrılma Eğilimi Üzerindeki Etkisi: Çanakkale Örneği	Yüksek Lisans
485	10436328	Halil Dak	Okul Yöneticilerinin Duygusal Zekâ Düzeyinin Onların İşkolik Düzeyine Etkisi	Yüksek Lisans
486	10433638	Eda Yılmaz	Yabancılara Türkçe Öğretiminde Aktif Öğrenme	Yüksek Lisans
487	10424681	Ümit Büyük	Farklı Programlardaki Türkçe Eğitimi Tezlerinin Eğilimleri	Yüksek Lisans

488	10415427	Cüneyt Şimşek	Yabancı Dil Olarak Türkçenin Öğretiminde Yazınsal Metinlerin Farklı Seviyelere Göre Uyarlanması: Fakir Baykurt-Barış Çöreği Örneği	Yüksek Lisans
489	10414524	Yunus Erzincanlı	Âşık Abubekir Zamani Hayatı, Sanatı Ve Şiirleri	Yüksek Lisans
490	10398721	Baran Kiler	Türkçe Öğretmeni Adaylarının Çevrim İçi Ölçme Ve Değerlendirme Araçlarına Yönelik Tutum Ve Öz Yeterlik Algılarının İncelenmesi	Yüksek Lisans
491	10398718	Pınar Işık	Aktif Öğrenme Tekniklerinin Uluslararası Öğrencilerin Türkçe Başarılarına Etkileri	Yüksek Lisans
492	10393900	Kübra Karadağ	Yabancı Dil Olarak Türkçe Öğretiminde Emir Kipinin Otantik Materyallerle Öğretimi: Bir Eylem Araştırması	Yüksek Lisans
493	10393056	Nevzat Adıyaman	Afet Ve Olağan Dışı Durumlarda Acil Sağlık Hizmetleri (112 Ve Umke) Sunumuna Engel Olabilecek Zorlu Koşullara Uyum Sağlama	Yüksek Lisans
494	10392877	Merve Altın	Okul Öncesi Öğretmenliği Öğrencilerinin Çevre Eğitimine İlişkin Öz-Yeterlik Ve Çevre Etiği Farkındalık Algılarının Ekolojik Vatandaşlık Düzeylerine Etkisi	Yüksek Lisans
495	10389765	Barışcan Topcu	Bâbürnâme'nin Söz Varlığı: Fergana Bölümü	Yüksek Lisans

496	10389733	Yeliz Büyüktepe	Pandemi Döneminde Öğretim Elemanlarının Ve Fen Bilgisi Öğretmen Adaylarının Güncel Dijital Teknoloji Kullanım Durumlarının Ve Öğretmen Adaylarının Siberaylaklık Eğilimlerinin İncelenmesi	Yüksek Lisans
497	10389531	Rumeysa Yıldırım	Çanakkale Merkez İlçe Ve Yakın Köylerinde Falcılık Ve Büyücülük	Yüksek Lisans
498	10388433	Esra Çimen Atlı	Lojistik 4.0 Konusunun Türkiye'deki Lojistik Sektöründe Keşifsel Olarak İncelenmesine Yönelik Vaka Çalışması	Yüksek Lisans
499	10387164	Gizem Arslan	Organizational Effectiveness İn Relation To Leadership, Organizational Citizenship Behaviours, Teacher Self-Efficacy: The Role Of Organizational Communication İn A School Of Foreign Languages Context	Yüksek Lisans
500	10387094	Rabia Topaçlar Kurak	Marka Aktivizminin Tüketici Temelli Marka Değeri Üzerindeki Etkisi	Yüksek Lisans
501	10380003	Duygu Kütükcü	Türkçe Öğretmeni Adaylarının Kâğıttan Dijitale Yazma Tutumlarının İncelenmesi	Yüksek Lisans
502	10374693	Fulden Fidan	İlkokula Geçiş Sürecinde Öğrencilerin Bazı Üst Düzey Düşünme Becerilerinin Geliştirilmesine İlişkin Öğretmen Görüşleri	Yüksek Lisans

503	10371047	Ahmet Can	Lütfullah Çelebi'nin Tercüme-İ Fâdıhatü'l Mülhidin Adlı Eserinin Transkripsiyon Ve Değerlendirilmesi	Yüksek Lisans
504	10353836	Dilara Ergün	Evli BiReylerde Romantik İlişkilere Yönelik Rasyonel Olmayan İnançların, İletişim Çatışması Türü Ve Aldatma Eğilimi Üzerindeki Etkisinin İncelenmesi	Yüksek Lisans
505	10353619	Egecan Berk Kaşıkçı	Çevrimiçi Öğrenme Ortamlarında Öğrenci Bağlılığı Ve Öz Düzenleme Becerisi Arasındaki İlişki	Yüksek Lisans
506	10352607	Cafer Ahmet Çınar	Artırılmış Gerçeklik Uygulamalarında Bölünmüş-Dikkat Etkisi: Mekansal Yakınlığın Rolü	Yüksek Lisans
507	10352523	Sedat Toksöz	Necip Fazıl Kısakürek'in Anı Ve Gezi Yazıları	Yüksek Lisans
508	10348405	Kadir Karabağ	Âşık Gülabi'nin Hayatı, Sanatı Ve Şiirleri	Yüksek Lisans
509	10346652	İlayda Yener	Coğrafya Öğretmenlerinin Endüstri 4.0 Bilgi Düzeyleri İle Dijital Yetkinlik Seviyelerinin Belirlenmesi	Yüksek Lisans
510	10345125	Meryem Gül	Farklı Sulama Düzeylerinin Mısırın Kök Gelişimine Ve Su Kullanım Etkinliğine Etkisi	Yüksek Lisans
511	10344674	Hatice Dülger	Çanakkale'de Pazarlardan Örneklenen Şeftali Ve Nektarinlerde Pestisit Kalıntılarının Araştırılması	Yüksek Lisans



512	10341803	Sevgi Uyar	Zeytin Bahçelerinde Yabancıot Mücadelesinde Lahanagiller Ailesinden Örtücü Bitkilerin Kullanımının Araştırılması	Yüksek Lisans
513	10339883	Gizem Meriç	Okuma Yazma Güçlüğü Yaşayan Ortaokul Öğrencilerinin Okuma Yazma Becerilerinin Değerlendirilmesi	Yüksek Lisans
514	10336648	Duygu Eren Yıldırım	Türkçe Öğretmeni Adaylarının Yaratıcı Okumaya İlişkin Algılarının Belirlenmesi	Yüksek Lisans
515	10336633	Ebru Durak	Türkçe Öğretmeni Adaylarının E-Öğrenme Hazır Bulunuşluğunun İncelenmesi	Yüksek Lisans
516	10336609	Büşra Şeyranlı	Türkçe Öğretmen Adaylarının Sosyal Medya Bağımlılığı İle Dijital Okuryazarlıkları Arasındaki İlişkinin İncelenmesi	Yüksek Lisans
517	10336240	Beyza Yavuz	Bilgin Adalı'nın Bilim Kurgu Türü Eserlerinin Yetkinlikler Bakımından İncelenmesi	Yüksek Lisans
518	10331853	Nevruz Taş	Bazı Topolojik Kusurların Uzay-Zaman Geometrisinin $F(R,T)$ Teoride İncelenmesi	Yüksek Lisans
519	10331627	Sinem Kalkan	Manyetize Acayip Kuark Maddenin $F(R,T)$ Teorideki Davranışı	Yüksek Lisans
520	10330610	Ezgi Güzeliş	Samim Kocagöz'ün Romanlarında Söz Varlığı	Yüksek Lisans

521	10330078	Aslı Perk Kan	Lise Öğrencilerinin Başarı Ve Başarısızlık Yüklemleri İle Yardım İsteme Eğilimleri	Yüksek Lisans
522	10325557	Şerife İrem Kurt	Okul Öncesi Öğretmenlerinin Özgeci Davranışlarının Karar Verme Becerilerine Etkisi	Yüksek Lisans
523	10324492	Elif Yıldırım	Acil Yardım Ve Afet Yönetimi Bölümü Öğrencilerinin Meslek Seçimi Ve Kariyer Yöneliminin Toplumsal Cinsiyet Rollerine İlişkisi	Yüksek Lisans
524	10323709	Merve Yıldırım	Okul Öncesi Eğitime Devam Eden 48-66 Aylık Çocuklara Yönelik Bilinçli Farkındalık (Mindfulness) Temelli Akran İlişkisi Programı Önerisi	Yüksek Lisans
525	10323509	Ferhan Demir	Carl Czerny Piyano Etütlerinin Müzik Öğretmenliği Lisans Programı Piyano Derslerinde Yer Alan Teknik Becerilere Göre Uygulanabilirliği: Çanakkale Örneği	Yüksek Lisans
526	10323431	Halime Yılman	Orman Yangınlarında Yanan Alanların Uydu Görüntüleri Kullanılarak Belirlenmesi: 2019 Ağustos Gelibolu (Çanakkale) Orman Yangını Örneği	Yüksek Lisans
527	10323418	Emre Eçier	Lise Öğrencilerinin Dijital Akıcılık Düzeylerinin Çeşitli Değişkenler Açısından İncelenmesi	Yüksek Lisans

528	10323334	Sinan Ertekin	Covid-19 Pandemisi Sürecinde Okul Öncesi Öğretmenlerinin Teknoloji Kabul Ve Kullanım Düzeylerinin İncelenmesi: Çanakkale Örneği	Yüksek Lisans
529	10323284	Mustafa Güven	Çevrimiçi Canlı Derslerde Öğrenci Ve Öğretmen Arasındaki Diyaloğun Transaksiyonel Uzaklık Kuramı Bağlamında İncelenmesi	Yüksek Lisans
530	10323215	Emre İnce	Okul Öncesi Dönem Çocukların Ebeveynlerinin Babasavar Annelik Düzeyleriyle Anne-Babanın Çocuğa Yönelik İlgisi Arasındaki İlişkinin İncelenmesi	Yüksek Lisans
531	10313818	Tuğçe Kuru	Julius-Claudius Hanedanı Döneminde (İö 27-İs 68) Küçük Asya	Yüksek Lisans
532	10302085	Ceylan Öz	Son Dönem Çağatay Türkçesi Eserlerinden Kur'a Nâm Fâl-i Kelâmu'llâh-ı Şerîf Üzerinde Dil İncelemesi (İnceleme-Metin-Dizin)	Yüksek Lisans
533	10301212	Eda Durğutoğlu	Ğaysa Höseyënov'un Hikâyeleri Üzerine Başkurt Türkçesi Dil İncelemesi (İnceleme-Metin-Dizinler)	Yüksek Lisans
534	10301143	Selin Laçinkaya	Farklı Yetiştirme Sistemlerindeki Bağ Alanlarında Yabancıot Florasının Karşılaştırılması	Yüksek Lisans
535	10300086	Fatih Yılmaz	Biga Kazası'nın İdari Ve Sosyal Yapısı (1876-1908)	Yüksek Lisans

536	10297727	Elif Pehlivan	İştîp'te Âyanlık: Nazırzâde Ailesi	Yüksek Lisans
537	10297686	Bilge Canbay	Anadolu'da Çekirge İstilâları Ve Sosyo-Ekonomik Etkileri (1850-1915)	Yüksek Lisans
538	10286192	Cahide Bayındır	Türkiye'de Öğrenim Gören Yabancı Uyruklu Ve Türk Öğrencilerin Zihin Haritalarında Güney Amerika Kıtası: Çanakkale Onsekiz Mart Üniversitesi Örneği	Yüksek Lisans
539	10286175	Nilüfer İsmik	Coğrafya Eğitimi Ve Sosyal Bilgiler Eğitimi Öğretmen Adaylarının Pandemi (Covid-19) Sürecinde Uzaktan Eğitime Karşı Tutumları	Yüksek Lisans
540	10286073	Ebru Uzun	Fen Edebiyat Fakültesi Coğrafya Bölümü Ve Eğitim Fakültesi Coğrafya Öğretmenliği Programlarında Görevli Öğretim Elemanlarının Uzaktan Eğitime Yönelik Öz Yeterlilik Ve Yarar Algılarının İncelenmesi	Yüksek Lisans
541	10285685	Atakan Yüzer	Türkiye Ekonomisinin Gelişiminde Denizyolu Lojistiğinin Etkisi	Yüksek Lisans
542	10285663	Yelda İnanç	Havayolu Taşımacılığında Yapay Sinir Ağı Yaklaşımı: Türk Hava Yolları Örneği	Yüksek Lisans
543	10285502	Gizem Önder Sesler	Fen Bilimleri Derslerinde Akran Liderliğinde Takım Öğrenmesi Modelinin Kullanımı Hakkında Lisans Ve Lisansüstü Öğrencilerinin Görüşleri	Yüksek Lisans

544	10285494	Uğur Oran	Kilitbahir Limanı'nın (Çanakkale Boğazı) Ekolojik Risk Analizi Ve Coğrafya Öğretmeni Adaylarının Çevre Sorunlarına Yönelik Görüşleri	Yüksek Lisans
545	10284351	Merve Orta	İlkokul Dördüncü Sınıf Öğrencilerinin Matematik Dersine Yönelik Motivasyonları İle Matematik Dersi Başarıları Arasındaki İlişkinin Çeşitli Değişkenler Açısından İncelenmesi	Yüksek Lisans
546	10280927	Cansu Güler	Çomü Çaba Çok Amaçlı Erken Çocukluk Eğitimi Merkezi'nin (Çabaçam) Okul Öncesi Öğretmen Adaylarının Akademik Başarı, Kişisel Ve Mesleki Gelişimleri Üzerine Etkisinin İncelenmesi	Yüksek Lisans
547	10278976	Özgün Akın	Artırılmış Gerçeklik Uygulamaları İle Düzenlenmiş Etkinliklerin 4. Sınıf Öğrencilerinin Matematik Dersi Akademik Başarılarına Etkisi	Yüksek Lisans
548	10267481	Sümeyra Durmaz Çetin	Coğrafi Bilgi Sistemleri (Cbs) Yardımıyla Deprem Riski Altında Bulunan Alanların Yapısal Analizi: İzmit Körfezi Güneyi	Yüksek Lisans
549	10257533	Dilek Sarılan	Sınıf Öğretmenlerinin Okuryazarlık Öğretimine İlişkin Özyeterlik Algılarının İncelenmesi	Yüksek Lisans

550	10256038	Elif Çokal	Sınıf Öğretmenlerinin Mesleki Öğrenmeleri Ve Öğretmenlik Mesleğine Yönelik Motivasyon Düzeyleri Arasındaki İlişkinin İncelenmesi	Yüksek Lisans
551	10514637	Ali Emre Andaç	Bezelye Esaslı İçecek Üretiminde Farklı Ön İşlemlerin Kullanım Olanaklarının Araştırılması	Yüksek Lisans
552	10513782	Ulvi Onurlu	İnternet Kullanımının Belirleyicileri: Seçilmiş Ab Ülkeleri İçin Panel Veri Analizi	Yüksek Lisans
553	10513725	Tahsin Gökçek	Bakır Sülfat'ın Çamur Katkılı Sırlara Etkisi Ve Öneriler (1100°C)	Yüksek Lisans
554	10513557	Zelfi Buse Yılmaz	20. Yüzyıl Resminde Farklı Malzeme Kullanımı Yüzeyden Çıkışın Temsilleri	Yüksek Lisans
555	10513534	Kübra Canbolat	Kuşaklar Arası Dijital Mahremiyet Algısının Dönüşümü	Yüksek Lisans
556	10513290	Hatice Duman	Recombinant Production And Characterization Of A Novel N-Glycosidase (Endobı-2) From Bifidobacterium Longum Subsp. Infantis 157f	Yüksek Lisans
557	10513142	Osman Kurttekin	12-16 Yaş Tenisçilerde Kor Antrenmanlarının Tenis Beceri Ve Performansına Etkisi	Yüksek Lisans
558	10513076	Elif Gürkan	Doğu Karadeniz Bölgesi'nde 21. Yüzyılda Meydana Gelen Meteorolojik Afetler	Yüksek Lisans

559	10512570	Suzan Tuğba Öner	Intercultural Competence in Eit Curriculum: Çanakkale Onsekiz Mart University Sample	Yüksek Lisans
560	10512171	Onurcan Nesrin	Investigation Of Ear, Seed And Germination Features Of Maize Landraces Using Image Analyses	Yüksek Lisans
561	10512159	Enes Gündüz	Seramik Sanat Formlarında Doku	Yüksek Lisans
562	10512109	Gizem Girgin	Molecular Evaluation Of Summer Squash (Cucurbita Pepo L.) Germplasm For Zucchini Yellow Mosaic Virus (Zymv) Resistance	Yüksek Lisans
563	10511835	Uğur Coşkun	Saros Körfezi'nin Turizm Potansiyelinin İncelenmesi Ve Sürdürülebilir Turizm Bağlamında Değerlendirilmesi	Yüksek Lisans
564	10511821	Oğuzhan Batı	Münbiçli Agapius'un "Kitap El-Unvan" Adlı Eseri Üzerine Bir İnceleme	Yüksek Lisans
565	10511246	Maide Feyza Er	Yalan Haber Yayımlarının Duygu Analiziyle İncelenmesi Ve Metin Sınıflandırmada Yapay Sinir Ağlarının Başarımlarının Karşılaştırılması	Yüksek Lisans
566	10511190	Burcu Ünsal	Gayrimenkul Geliştirme Odaklı Mekânsal Dönüşüm: Çanakkale Fevzipaşa Mahallesi Örneği	Yüksek Lisans
567	10510910	Ersel Dik	Kıl Keçilerinde Maternal Özellikler Ve Oğlak Gelişimi	Yüksek Lisans

568	10509790	İbrahim Çoban	Büyük Ölçekli (Trol-Gırgır) Balıkçı Gemilerinde İş Sağlığı Ve Güvenliği	Yüksek Lisans
569	10509402	Müşerref Mertaş	Tane Tipi Sakız Fasulyesi Genotiplerinde Ekim Sıklıklarının Tane Verimi Ve Kuru Madde Birikimi Üzerine Etkisi	Yüksek Lisans
570	10509217	Enez Öztürk	İngiliz Yazışmaları Işığında Osmanlı Devleti'nin Katar Kazası (1871-1916)	Yüksek Lisans
571	10508771	Tuğba Şahin	Rizobakterilerin Bazı Yabancı Ot Türleri Ve Arpa Tohumlarının Çimlenme Ve Fide Gelişmesi Üzerine Etkileri	Yüksek Lisans
572	10508562	Mustafa Altın	Maş Fasulyesinde Kuru Madde Birikiminin İncelenmesi	Yüksek Lisans
573	10487811	Abdul Rahım Halımı	Binaların Performans Analizinde Yaklaşık Bir Yöntem	Yüksek Lisans
574	10432788	İbrahim Çimen	Somali'de Türkçe Öğretiminde Karşılaşılan Sorunlar: Bir Durum Örneği	Yüksek Lisans



**2022 YILINDA TEZLERDEN ÜRETİLEN  
AKADEMİK YAYINLAR VE ULUSAL/ULUSLARARASI KONGRE SUNULARI**

Akademik Çalışma Türü	Ulusal/Uluslararası Makale	Ulusal/Uluslararası Kongre Sunumu
Akademik Çalışma Sayısı	194	223

### 3. Stratejik Plan Değerlendirme Tabloları

- Lisansüstü programların ve öğrenci sayısının artması
- Lisansüstü Eğitim Enstitüsü programlarında yürütülen lisansüstü tezlerin yayın sayısının artması
- Lisansüstü Eğitim Enstitüsü programlarında yürütülen lisansüstü tezlerin Yükseköğretim kurumun belirlediği ilkeler doğrultusunda kalitesinin artırılması
- Lisansüstü öğrencilerin ulusal ve uluslararası bilimsel kongrelere katılımlarının artması

### 4. Performans Bilgi Sisteminin Değerlendirilmesi

Enstitümüzde, Birim Faaliyet Raporu, İç Kontrol Eylem Planı, Stratejik Plan ve Kalite Güvencesi çalışmaları her yıl ayrı ayrı düzenlenmekte olup böylece akademik ve idari personel performans bilgi sistemi değerlendirmesi sağlıklı ve güncel olarak yapılmaktadır.

## IV. KURUMSAL KABİLİYET VE KAPASİTENİN DEĞERLENDİRİLMESİ

### A-Üstünlükler

- Lisansüstü Eğitim Enstitüleri kapsamında Türkiye'nin en yüksek program sayısına sahip olan ilk beş üniversite içerisinde olunması,

- Sosyal, Fen, Sağlık ve Eğitim alanlarının bütünleştirilmesiyle lisansüstü eğitimin tek bir çatı altında birleştirilmesi,
- Güney Marmara bölgesinde lisansüstü düzeyde farklı bilim dallarını birleştiren ilk kurum olması,
- Bölgenin en yüksek sayıda program sayısına sahip olan kurumu olması,
- Eğitim-Öğretim sürecinin Yükseköğretim Kurumu Yönetmeliği ve Çanakkale Onsekiz Mart Üniversitesi Lisansüstü Eğitim Öğretim Yönetmeliği çerçevesinde yürütülmesi,
- Eğitim-Öğretim faaliyetlerinin alanında uzman öğretim üyeleri tarafından yürütülmesi,
- Lisansüstü öğrenci alım süreçlerinin ilgili yönetmelikler çerçevesinde yürütülmesi,
- Disiplinlerarası lisansüstü program sayısının çeşitliliği ile bölgenin ve ülkenin bilimsel gelişimine katkı sağlaması,
- Lisansüstü öğrenci alım süreçlerinin online sistemler üzerinde yürütülmesi,
- Yeni lisansüstü programların açılması.
- Enstitü mezunlarıyla iletişim içerisinde olunması ve anketlere katılımın olumlu yönde olması.
- Kalite güvencesi sisteminin ve sistematik öz değerlendirilmenin başlatılmış olması.
- Üniversite kütüphanesinin güçlü ve aktif olması.

#### **B-Zayıflıklar**

- Uluslararası öğrenci sayısının görece yetersiz olması,
- Lisansüstü Tezlerden üretilen yayın sayısının az olması (getirilen yayın koşulu ile 2022 yılından itibaren artacaktır),
- Mevcut otomasyon sisteminde Lisansüstü Eğitim Enstitüsünün ihtiyaçlarını karşılamada sorunlar yaşanması.
- İdari Personel sayısının yetersiz olması

#### **C-Değerlendirme**

Stratejik yönetim anlayışının benimsenmesi, eğitim ve öğretimin daha verimli hale getirilmesine olanak sağlamıştır.

## V-ÖNERİ VE TEDBİRLER

Lisansüstü Eğitim Enstitüsü olarak 102 anabilim dalı ve 233 program ile toplam 5572 öğrenci ile kurumsal düzeyde güçlü bir işleyişe sahip otomasyon sistemiyle lisansüstü öğrencilere daha iyi hizmet sunulacağı düşünülmektedir. Bu kapsamda ÜBYS sisteminin daha işlevsel hale getirilmesi ve iyileştirilmesi gerekmektedir. Bu konuda da çalışmalar titizlikle sürdürülmektedir. Ayrıca ülkemizde Lisansüstü Eğitim Enstitülerinin sayısının artması ve tek bir çatı altında enstitülerin birleşmesi Lisansüstü Eğitim Öğretim ve Teşkilat Yönetmeliğinde süreçlerin işlevselliği açısından değişiklik yapılmasının zorunluluk doğurduğu görülmektedir. Dolayısıyla yapılması gereken değişiklik ve düzenlemelerle idari personel sayısının artırılarak, lisansüstü öğrencilere daha hızlı hizmet verilmesine yönelik faaliyetler gerçekleştirilecektir.

