



2023 YILI BİRİM FAALİYET RAPORU

ÇANAKKALE ONSEKİZ MART
ÜNİVERSİTESİ
LİSANSÜSTÜ EĞİTİM ENSTİTÜSÜ



ÇANAKKALE ONSEKİZ MART ÜNİVERSİTESİ
LİSANSÜSTÜ EĞİTİM ENSTİTÜSÜ

İÇİNDEKİLER

<u>BİRİM / ÜST YÖNETİCİ SUNUŞU</u>	4
<u>I- GENEL BİLGİLER</u>	5
<u>A-Misyon ve Vizyon</u>	5
<u>B-Yetki, Görev ve Sorumluluklar</u>	5
<u>C-İdareye İlişkin Bilgiler</u>	6
<u>1- Fiziksel Yapı</u>	6
<u>2- Örgüt Yapısı</u>	10
<u>3- Bilgi ve Teknolojik Kaynaklar</u>	10
<u>4- İnsan Kaynakları</u>	13
<u>5- Sunulan Hizmetler</u>	19
<u>6- Yönetim ve İç Kontrol Sistemi</u>	24
<u>D- Diğer Hususlar</u>	24
<u>II- AMAC ve HEDEFLER</u>	25
<u>A-İdarenin Amaç ve Hedefleri</u>	25
<u>B-Temel Politikalar ve Öncelikler</u>	25
<u>C-Diğer Hususlar</u>	25
<u>III- FAALİYETLERE İLİŞKİN BİLGİ VE DEĞERLENDİRMELER</u>	26
<u>A-Mali Bilgiler</u>	26
<u>1-Bütçe Uygulama Sonuçları</u>	26
<u>2-Temel Mali Tablolara İlişkin Açıklamalar</u>	27
<u>3-Mali Denetim Sonuçları</u>	27
<u>4-Diğer Hususlar</u>	27
<u>B-Performans Bilgileri</u>	28
<u>1-Faaliyet ve Proje Bilgileri</u>	28
<u>2-Performans Sonuçları Tablosu</u>	30
<u>3-Performans Sonuçlarının Değerlendirilmesi</u>	30
<u>4-Diğer Hususlar</u>	30
<u>IV- KURUMSAL KABİLİYET ve KAPASİTENİN DEĞERLENDİRİLMESİ</u>	31
<u>A-Üstünlükler</u>	31
<u>B-Zayıflıklar</u>	31
<u>C-Değerlendirme</u>	31
<u>V- ÖNERİ VE TEDBİRLER</u>	32

TABLolar

Tablo 1: Lisansüstü Eğitim Enstitüsü Yerleşke Alanları	6
Tablo 2: Lisansüstü Eğitim Enstitüsü Kapalı Alanların Dağılımı	6
Tablo 3: Lisansüstü Eğitim Enstitüsü Fonksiyonlara Göre Alanlar	6
Tablo 4: Lisansüstü Eğitim Enstitüsü Bina Mekân Sayıları	7
Tablo 5: Lisansüstü Eğitim Enstitüsü Taşıtlar	7
Tablo 6: Lisansüstü Eğitim Enstitüsü Taşınır Malzeme Listesi	7
Tablo 7: Lisansüstü Eğitim Enstitüsü Bilgisayar Sayıları	10
Tablo 8: Lisansüstü Eğitim Enstitüsü Öğrenci ve Personel Başına Düşen Bilgisayar Sayıları	11
Tablo 9: Lisansüstü Eğitim Enstitüsü Kütüphane Kaynaklarının Dağılımı	11
Tablo 10: Lisansüstü Eğitim Enstitüsü Diğer Bilgi ve Teknolojik Kaynaklar	11
Tablo 11: Lisansüstü Eğitim Enstitüsü Projeler	12
Tablo 12: Lisansüstü Eğitim Enstitüsü Bilimsel Yayın Sayıları	12
Tablo 13: Lisansüstü Eğitim Enstitüsü Kütüphane Kaynakları Kullanım Verileri	12
Tablo 14: Lisansüstü Eğitim Enstitüsü 2023 Yılı Öğretim Elemanı Sayıları	13
Tablo 15: Lisansüstü Eğitim Enstitüsü Kadro Doluluk Oranlarına Göre Akademik Personel Sayıları	13
Tablo 16: Lisansüstü Eğitim Enstitüsü Yabancı Uyruklu Öğretim Elemanı Sayıları	14
Tablo 17: Lisansüstü Eğitim Enstitüsü Sözleşmeli Akademik Personel Sayısı	14
Tablo 18: Lisansüstü Eğitim Enstitüsü Akademik Personelin Yaş İtibariyle Dağılımı	14
Tablo 19: Lisansüstü Eğitim Enstitüsü Yönetici Personel Dağılımı Tablosu	15
Tablo 20: Lisansüstü Eğitim Enstitüsü Akademik Personelin Birim Dağılımı	16
Tablo 21: Lisansüstü Eğitim Enstitüsü Kadro Doluluk Oranına Göre İdari Personel Dağılımı	16
Tablo 22: Lisansüstü Eğitim Enstitüsü İdari Personelin Eğitim Durumu	16
Tablo 23: Lisansüstü Eğitim Enstitüsü İdari Personelin Hizmet Süresi	17
Tablo 24: Lisansüstü Eğitim Enstitüsü İdari Personelin Yaş İtibariyle Dağılımı	17
Tablo 25: Lisansüstü Eğitim Enstitüsü İşçiler	17
Tablo 26: Lisansüstü Eğitim Enstitüsü Sürekli İşçilerin Hizmet Süresi	18
Tablo 27: Lisansüstü Eğitim Enstitüsü Sürekli İşçilerin Yaş İtibariyle Dağılımı	18
Tablo 28: Lisansüstü Eğitim Enstitüsü Kadroların Doluluk Oranına Göre Engelli Personel	18
Tablo 29: Lisansüstü Eğitim Enstitüsü Öğrenci Sayıları Tablosu	19
Tablo 30: Lisansüstü Eğitim Enstitüsü Yabancı Dil Hazırlık Sınıfı Öğrenci Sayıları	19
Tablo 31: Lisansüstü Eğitim Enstitüsü Öğrenci Kontenjanları ve Doluluk Oranı Tablosu	19
Tablo 32: Lisansüstü Eğitim Enstitüsü Yüksek Lisans ve Doktora Programları	20
Tablo 33: Lisansüstü Eğitim Enstitüsü Yabancı Uyruklu Öğrencilerin Sayısı ve Bölümleri	20
Tablo 34: Lisansüstü Eğitim Enstitüsü Engelli Öğrenci Sayısı	20
Tablo 35: Lisansüstü Eğitim Enstitüsü Mezun Öğrenci Sayısı	21
Tablo 36: Lisansüstü Eğitim Enstitüsü Yatay Geçişle 2023 Yılında Gelen, Ayrılan, Kurum İçi Geçiş Yapan Öğrencilerin Sayıları	21
Tablo 37: Lisansüstü Eğitim Enstitüsünden Ayrılan Öğrencilerin Sayısı	21
Tablo 38: Lisansüstü Eğitim Enstitüsü Disiplin Cezası Alan Öğrencilerin Sayısı ve Aldıkları Cezalar	21
Tablo 39: Öğretim Elemanı Başına Düşen Öğrenci Sayısı	22
Tablo 40: Öğrenci Toplulukları	22
Tablo 41: Çanakkale Onsekiz Mart Üniversitesi Hastaneleri İstatistik Bilgileri	22
Tablo 42: Hizmet, Bilim-Sanat, Teşvik ve Başarı Ödülleri Alan Kişi Sayısı	23
Tablo 43: Uluslararası Kuruluşlara Üyelikler	23
Tablo 44: Stratejik Amaçlar ve Hedefler	25
Tablo 45: Bütçe Giderleri Tablosu	26
Tablo 46: Bütçe Gelirleri Tablosu	27
Tablo 47: Faaliyet Bilgileri Tablosu	28
Tablo 48: İndekslere Giren Hakemli Dergilerde Yapılan Yayınlar	29
Tablo 49: Üniversiteler Arasında Yapılan İkili Anlaşmalar	29
Tablo 50: 1.1.Proje Bilgileri	29

BİRİM / ÜST YÖNETİCİ SUNUŞU

Lisansüstü Eğitim Enstitüsü; 16.06.2020 Tarih ve 31157 Sayılı Resmi Gazete’de yayımlanarak yürürlüğe giren Cumhurbaşkanlığı Kararı ile Üniversitemizin Sosyal Bilimler Enstitüsü, Fen Bilimleri Enstitüsü, Eğitim Bilimleri Enstitüsü ve Sağlık Bilimleri Enstitülerinin kapatılması ve bu enstitülerde yer alan tüm anabilim/anasanat dallarının lisansüstü programlarıyla, bu programlara kayıtlı olan öğrencilerin “Lisansüstü Eğitim Enstitüsü”ne aktarılması ile kurulmuştur.

Lisansüstü Eğitim Enstitüsü, Çanakkale Onsekiz Mart Üniversitesi’nin lisansüstü eğitim veren temel birimidir. Sosyal, Fen, Eğitim ve Sağlık Bilimleri alanlarında ülkemizin ihtiyaç duyduğu bilim adamlarının ve uzmanların yetiştirilmesine destek veren Lisansüstü Eğitim Enstitüsü yeni açılan programlarıyla her geçen gün nitelik ve nicelik olarak kapasitesini arttırmaktadır. Ocak 2024 tarihi itibari ile Lisansüstü Eğitim Enstitüsünde 113 (yüz altı) Anabilim Dalı 251 (iki elli bir) Program mevcuttur.

2023 yılı faaliyetlerinin değerlendirildiği bu raporda, Lisansüstü Eğitim Enstitüsü’nün idari yapısı, akademik ve idari insan kaynakları, öğretim programları, öğrenci durumu, öğrenme çıktıları, bilimsel faaliyetleri, fiziki ve teknolojik kaynakları ve mali yapısı değerlendirilmiştir. Genel olarak bakıldığında, Lisansüstü Eğitim Enstitüsü’nün lisansüstü program ve öğrenci sayısını arttırdığı; bilimsel ve eğitsel faaliyetler açısından başarılı bir yıl geçirdiği gözlenmektedir.

Lisansüstü Eğitim Enstitüsü, 2024 yılında da eğitim, sağlık, fen ve sosyal bilimler alanlarında yüksek lisans, doktora/sanatta yeterlik programlarının sayısının artırılması ve lisansüstü eğitimin iyileştirilmesine yönelik gerekli planlamaların yapılmasını amaçlayarak, lisansüstü eğitim düzeyinde Türkiye’nin, seçkin kurumları içerisinde yer alma vizyonu doğrultusunda çalışmalarını sürdürmeyi hedeflemektedir.

I- GENEL BİLGİLER

A- Misyon ve Vizyon

Misyon

Misyonumuz; ulusal ve uluslararası düzeyde tercih edilen, ülkenin bilimsel ve teknolojik açılardan gelişmesine katkı sağlayan, yenilik odaklı, bilimsel ve etik değerlere bağlı bir kurum olarak, lisansüstü programların koordinasyonunu sağlamak, güncel gelişmeler doğrultusunda yeni ve disiplinlerarası programları destekleyerek sorun çözme yeteneğine sahip, ulusal ve uluslararası düzeyde araştırma yapabilme potansiyeli olan; bilimin gelişmesine fayda sağlayan araştırmacıların yetiştirilmesine katkı sağlamaktır.

Lisansüstü Eğitim Enstitüsü, üniversitemizin diğer birimleri ile işbirliği halinde, sosyal bilimler, fen bilimleri, eğitim bilimleri ve sağlık bilimleri alanlarında, lisansüstü eğitimin kalitesini sürekli arttırarak sürdürmeyi hedeflemektedir. Lisansüstü Eğitim Enstitüsü anabilim/anasanat dalları, her biri kendi alanında uzman, gerekli bilimsel niteliklere sahip öğretim üyesi kadrosu, altyapı ve laboratuvar olanakları ile alanında uluslararası düzeyde kabul gören niteliklere ulaşmış seçkin bir kurum olma özelliğini korumak ve geliştirmek amacıyla faaliyetlerini sürdürmeyi hedeflemektedir.

Lisansüstü Eğitim Enstitüsü anabilim/anasanat dalları; yaratıcı, kendini sürekli geliştirmeye yönelik öğrenme yetisini kazanmış, kalite ve çevre bilinci oluşmuş ve bunları mesleki yetenekleri ile uygulamaya aktarmaya hazır, sosyal, toplumsal, etik ve ekonomik bilince ve sorumluluğa sahip uzmanlar ve bilim adamları yetiştirmeye, bilgi ve teknoloji üretimini destekleyecek bilimsel ve uygulamalı araştırmalar yapmaya ve bunları yayınlamaya odaklanmıştır.

Vizyon

Vizyonumuz; dünya ölçeğinde akademi ve iş dünyasının ihtiyaçlarını, bilimsel bilgi ve analitik düşünce birikimi ile karşılayabilecek akademisyen ve profesyoneller yetiştirerek, ülkemizin ürettiği bilginin her alanda evrensel rekabet gücünü artırmaktır. Bu bağlamda, Lisansüstü Eğitim Enstitüsü'nde 102 (yüz iki) anabilim/anasanat dalında; 59 (ellidokuz) doktora, 2 (iki) sanatta yeterlik, 124 (yüz yirmidört) örgün öğretim tezli yüksek lisans, 16 (onaltı) tezsiz yüksek lisans, 20 (yirmi) ikinci öğretim tezsiz yüksek lisans ve 12 (on iki) uzaktan öğretim tezsiz yüksek lisans olmak üzere toplam 233 (iki yüz otuz üç) programda eğitim-öğretim verilmektedir. 2021 yılı sonu itibariyle toplam öğrenci sayımız 5572 dir.

Lisansüstü Eğitim Enstitüsü, ülkemizin refah ve mutluluğu için; insani ve toplumsal değerleri, sürekli gelişme anlayışını, bilimin evrensel niteliklerini, çağdaş eğitim kültürü ve değerlerini temel alarak öğrencilerine verdiği lisansüstü eğitimi ile, alanlarında, uluslararası düzeyde kabul gören niteliklere sahip, Türkiye'nin önder eğitim kurumlarından birisi olmayı ve gerçekleştirdiği bilimsel ve uygulamalı araştırmalarla, ulusal ve uluslararası düzeyde günümüzün ve geleceğin şekillenmesine temel oluşturacak bilgileri üreten ve bunları ulusal ve uluslararası düzeyde yayınlarak toplumun faydasına sunan bir bilim merkezi olmayı kendine hedef edinmiştir.

Lisansüstü Eğitim Enstitüsü ayrıca gerek kendi bünyesinde gerekse üniversitemizin diğer birimlerinde eğitim-araştırma-geliştirme amacıyla çalıştırılmak üzere istihdam edilebilecek pozisyonlardaki öğretim elemanları ve/veya bursiyerler ile; Yüksek Öğretim Kurulu onayı ile verilen kadro ve/veya burs programları çerçevesinde verimli iş gücü ve katkısı sağlayarak gelişim ivmesini artırmak istemektedir.

B- Yetki, Görev ve Sorumluluklar

Lisansüstü Eğitim Enstitüsü, 2547 sayılı Yüksek Öğretim Kanunu ile 2809 sayılı Yükseköğretim Teşkilatı Kanunu, 657 Sayılı Devlet Memurları Kanunu, 5018 Sayılı Kamu Mali Yönetimi ve Kontrol Kanunu, Üniversitelerde Akademik Teşkilat ve İşleyiş Yönetmeliği, Lisansüstü Eğitim-Öğretim Enstitülerinin Teşkilat ve İşleyiş Yönetmeliği, Yükseköğretim Kurulu Başkanlığı Lisansüstü Eğitim ve Öğretim Yönetmeliği, Çanakkale Onsekiz Mart Üniversitesi Lisansüstü Eğitim Ve Öğretim Yönetmeliği hükümlerine göre faaliyetlerini sürdürmektedir.

Tablo 4: Lisansüstü Eğitim Enstitüsü Bina Mekân Sayıları

EĞİTİM ALANLARI					
Yerleşke	Bina	Ana Fonksiyon	Alt Fonksiyon	Mekan Sayısı	Alan
Terzioğlu Kampüsü	Sağlık Hizmetleri MYO B Blok	Eğitim ve Öğretim	Araştırma	1	702 m2

31.12.2023 itibarı ile

Mersis sistemi üzerinden alınacaktır.

1.2- Taşıtlar

Tablo 5: Taşıtlar

TAŞITLAR	
Taşıtın Cinsi	Adet
....-taşıt yoktur	-
....	
....	
....	
....	
....	
....	
....	
....	
....	
....	
....	
....	
Toplam	

31.12.2023 itibarı ile

1.3- Taşınır Malzeme Listesi

Tablo 6: Lisansüstü Eğitim Enstitüsü Taşınır Malzeme Listesi

Hesap Kodu	I. Düzey Kodu	II. Düzey Kodu	TAŞINIR MALZEME LİSTESİ DAYANIKLI TAŞINIRLAR	Ölçü Birimi	Miktar
253	2	2	İnşaat Makineleri ve Aletleri	Adet	1
253	2	5	Güç Elektroniği ve Basınçlı Makineler ile Aletleri	Adet	5
253	3	1	Yıkama, Temizleme ve Ütöleme Cihaz ve Araçları	Adet	1
253	3	2	Beslenme,Gıda ve Mutfak Cihaz ve Aletleri	Adet	4
255	1	1	Döşeme Demirbaşları	Adet	18
255	1	2	Temsil ve Tören Demirbaşları	Adet	27
255	1	4	Seyahat, Muhafaza ve Taşıma Amaçlı Demirbaş Niteliğinde Taşınırlar	Adet	0
255	1	5	Hastanede Kullanılan Demirbaş	Adet	1
255	2	1	Bilgisayarlar ve Sunucular	Adet	116
255	2	2	Bilgisayar Çevre Birimleri	Adet	64
255	2	3	Tekser ve Çoğaltma Makineleri	Adet	6
255	2	4	Haberleşme Cihazları	Adet	96
255	2	5	Ses, Görüntü ve Sunum Cihazları	Adet	23
255	2	99	Diğer Büro Makineleri ve Aletleri Grubu	Adet	57
255	3	1	Büro Mobilyaları	Adet	1617
255	3	2	Misafirhane, Konaklama ve Barınma	Adet	9
255	3	5	Seminer ve Sunum Amaçlı Ürünler	Adet	4
255	7	2	Basılı Yayınlar (Demirbaş)	Adet	1
255	10	2	Kontrol ve Güvenlik Sistemleri	Adet	10
255	11	2	Duvarda Sergilenen Süs Eşyaları	Adet	2
255	12	2	Büro Malzemeleri	Adet	9

31.12.2023 itibarı ile

2- Örgüt Yapısı

3- Bilgi ve Teknolojik Kaynaklar

3.1- Yazılımlar

Zoom Video Konferans Yazılımı (2 Yıllık)

3.2- Bilgisayarlar

Tablo 7: Lisansüstü Eğitim Enstitüsü Bilgisayar Sayıları

BİLGİSAYAR SAYILARI	
Türü	Adet
Masaüstü bilgisayar Sayısı	64
Taşınabilir bilgisayar Sayısı	19
.....	
Toplam	83

31.12.2023 itibarı ile

3.3. Öğrenci ve Personel Başına Düşen Bilgisayar Sayıları

Tablo 8: Lisansüstü Eğitim Enstitüsü Öğrenci ve Personel Başına Düşen Bilgisayar Sayıları

Laboratuvarlardaki Bilgisayar Sayısı	Öğrenci Sayısı	Öğrenci Başına Düşen Bilgisayar Sayısı
—	—	—
Birimlerdeki Bilgisayar Sayısı	Personel Sayısı	Personel Başına Düşen Bilgisayar Sayısı
31	31	1

31.12.2023 itibarı ile

3.4- Kütüphane Kaynakları

Tablo 9: Lisansüstü Eğitim Enstitüsü Kütüphane Kaynaklarının Dağılımı

Yıllar	Basılı Kitap	Basılı Dergi	Tez	Elektronik Kitap	Elektronik Dergi	Elektronik Tez	Online Veri Tabanı
2023								

31.12.2023 itibarı ile

3.5 -- Diğer Bilgi ve Teknolojik Kaynaklar

Tablo 10: Lisansüstü Eğitim Enstitüsü Diğer Bilgi ve Teknolojik Kaynaklar

Cinsi	İdari Amaçlı (Adet)	Eğitim Amaçlı (Adet)	Araştırma Amaçlı (Adet)
Projeksiyon	1	5	0
Slayt makinesi	0	0	0
Tepegöz	0	0	0
Episkop	0	0	0
Barkot Okuyucu	0	0	0
Baskı makinesi	0	0	0
Fotokopi makinesi	6	0	0
Faks	1	0	0
Fotoğraf makinesi	1	0	0
Kameralar	3	0	0

Televizyonlar	2	0	0
Tarayıcılar	6	0	0
Müzik Setleri	0	0	0
Mikroskoplar	0	0	0
DVD ler	0	0	0
.....			
.....			
.....			

31.12.2023 itibarı ile

3.6 - Araştırma ve Yayın Faaliyetleri

Bilimsel Yayın=138

TUBİTAK PROJELERİ=

Semanur Nazif / Tez Danışmanı: Prof. Dr. Emre COŞKUN

Tez Adı: İnce filmlerin 3D yüzey profillerinin belirlenmesi için yüzey profili ölçüm algoritması geliştirilmesi

Eda ÇELİK / Tez Danışmanı: Doç. Dr. Filiz KAHRAMAN ALİÇAVUŞ

Tez Adı: Delta Scuti Yıldızlarının Zonklama Yapısının Çift Sistemler Yardımıyla İncelenmesi

Duygu Sena DOĞAN / Tez Danışmanı: Doç. Dr. Filiz KAHRAMAN ALİÇAVUŞ

Tez Adı: Delta Scuti Yıldızlarının Zonklama Yapısının Çift Sistemler Yardımıyla İncelenmesi

Gamze BENDEŞ / Tez Danışmanı: Prof. Dr. Faruk SOYDUGAN

Tez Adı: Gaia Ve Tess Uydu Verilerinde Açık Kümeler: Değişen Yıldız Kesifleri Ve Farklı Tür Değişen Yıldızların Parametreleriyle Yas Ve Kimyasal Bolluk İlişkisinin Araştırılması

Şeyma ERDOĞAN / Tez Danışmanı: Prof. Dr. Faruk SOYDUGAN

Tez Adı: Gezegenli Yıldızların Parametreleri ile Temel Astrofizikte Bazı İstatistik Bağıntılar Ve Bu Bağıntılardaki Metal Bolluğu Etkisinin Araştırılması

Ayşenur PALİTLİ / Tez Danışmanı: Prof. Dr. Esin SOYDUGAN

Tez Adı: Gaia Ve Tess Uydu Verilerinde Açık Kümeler: Değişen Yıldız Kesifleri Ve Farklı Tür Değişen Yıldızların Parametreleriyle Yas Ve Kimyasal Bolluk İlişkisinin Araştırılması

Simge ÖZER / Tez Danışmanı: Prof. Dr. Esin SOYDUGAN

Tez Adı: Samanyolu Galaksisindeki Açık Kümelerin Kinematığı

Yusuf ŞEN / Tez Danışmanı: Prof. Dr. Uğur ÖZEKİNCİ

Tez Adı: Şen, Y., Özekinci, U., Dip Balıkları Avcılığında Kullanılan Fanyalı Uzatma Ağı (Marya Ağı) Balıkçılığını Geliştirmeye Yönelik Alternatif Bir Yöntem

Tolga ŞAHİN / Tez Danışmanı: Prof. Dr. Sebahattin ERGÜN

Proje Adı: 1180505

Nergiz SOYTAŞ / Tez Danışmanı: Prof. Dr. Sebahattin ERGÜN

Proje Adı: 1160062

Ahmet AKÇAM / Tez Danışmanı: Doç. Dr. Özge Can NİYAZ ALTINOK

Tez Adı: Armut Üreticilerinin Pestisit Kullanım Davranışları Üzerinde Etkili Değişkenlerin Belirlenmesi: Bursa İli Örneği

Gülhan Baytekin KARAOĞLU / Tez Danışmanı: Prof. Dr. Fatih KAHRIMAN

Tez Adı: Opak Özellik Taşıyan Türk Yerel Mısır Genotiplerinin Protein Fraksiyonları Ve Esansiyel Aminoasit İçeriklerinin İncelenmesi

Mehmet ŞEREMET / Tez Danışmanı: Prof. Dr. Okan YAŞAR

Tez Adı: Yüksek Öğretimde Coğrafya Öğretiminde Kullanılan Öğretim Yöntemlerinin Öğretim Elemanları ve Öğrenci Görüşlerine Göre Değerlendirilmesi

3.6.1. Bilimsel Projeler

2023 Yıllarında Gerçekleştirilen Projeler (devam eden/yeni başlayan vb.)

Tablo 11: Lisansüstü Eğitim Enstitüsü Projeler

PROJELER	2023
BAP	138
AB	
TÜBİTAK	13
.....	
.....	

31.12.2023 itibarı ile

3.6.2. Bilimsel Yayınlar

Tablo 12: Lisansüstü Eğitim Enstitüsü Bilimsel Yayın Sayıları

Yıllar	Toplam Yayın Sayısı (Ulusal/uluslararası kitap, bildiri, makale)	Web of Science'ta Yayımlanan Bilimsel Yayın Sayısı
2023		62

31.12.2023 itibarı ile

Tablo 13: Lisansüstü Eğitim Enstitüsü Kütüphane Kaynakları Kullanım Verileri

GENEL BİLGİLER	SAYI (2023)
Hizmet verilen (Haftalık)	Saat
Oturma Kapasitesi	Kişi
Ziyaret Sayısı (Yıllık Kullanıcı Sayısı)	Kişi
Ödünç verilen kitap sayısı	Adet
Ödünç verilen sayısı	Adet
Kütüphane üye sayısı (öğrenci)	Kişi
Kütüphane üye sayısı (akademik personel)	Kişi
Kütüphane üye sayısı (idari personel)	Kişi
.....	
.....	

31.12.2023 itibarı ile

3.7- Uluslararası Değişim Programları

(hakkında kısa bilgi)

1. Uluslararası Protokoller (Erasmus+ İkili Anlaşmaları, Mevlana Anlaşması, Genel Anlaşma) sayısı ...vb.
2. Öğrenci hareketliliği
3. Değişim Programlarından Yararlanan Öğrenci Sayısı
4. Diğer tüm veriler

4- İnsan Kaynakları

(Biriminin faaliyet dönemi sonunda mevcut insan kaynakları, istihdam şekli, hizmet sınıfları, kadro unvanları, bilgilerine yer verilir.)

4.1- Akademik Personel

Tablo 14: Lisansüstü Eğitim Enstitüsü 2023 Yılı Öğretim Elemanı Sayıları

Yıllar	Prof.	Doç.	Dr. Öğretim Üyesi	Öğr. Gör.	Arş. Gör.	Toplam
2023					6	6

31.12.2023 itibarı ile

Tablo 15: Lisansüstü Eğitim Enstitüsü Kadro Doluluk Oranlarına Göre Akademik Personel Sayıları

AKADEMİK PERSONEL					
	Kadroların Doluluk Oranına Göre			Kadroların İstihdam Şekline Göre	
	Dolu	Boş	Toplam	Tam Zamanlı	Yarı Zamanlı
Profesör					
Doçent					
Dr. Öğretim Üyesi					
Öğretim Görevlisi					
Araştırma Görevlisi	5		5	5	
.....					
Toplam	5		5	5	

31.12.2023 itibarı ile

4.2- Yabancı Uyruklu Akademik Personel

Tablo 16: **Lisansüstü Eğitim Enstitüsü** Yabancı Uyruklu Öğretim Elemanı Sayıları

Yabancı Uyruklu Öğretim Elemanları		
Unvan	Geldiği Ülke	Çalıştığı Bölüm
Profesör		
Doçent		
Dr. Öğretim Üyesi		
Öğretim Görevlisi		
Araştırma Görevlisi		
.....		
Toplam	0	0

31.12.2023 itibarı ile

4.3- Sözleşmeli Akademik Personel

Tablo 17: **Lisansüstü Eğitim Enstitüsü** Sözleşmeli Akademik Personel Sayısı

Sözleşmeli Akademik Personel Sayısı	
Profesör	
Doçent	
Dr. Öğretim Üyesi	
Öğretim Görevlisi	
Araştırma Görevlisi	
Toplam	0

31.12.2023 itibarı ile

4.4- Akademik Personelin Yaş İtibariyle Dağılımı

Tablo 18: **Lisansüstü Eğitim Enstitüsü** Akademik Personelin Yaş İtibariyle Dağılımı

Akademik Personelin Yaş İtibariyle Dağılımı							
	18-24 Yaş	25-29 Yaş	30-34 Yaş	35-39 Yaş	40-44 Yaş	45-49 Yaş	50- Üzeri
Kişi Sayısı				5	1		
Yüzde							

31.12.2023 itibarı ile

4.5- Yönetici Personel Dağılımı

Tablo 19: **Lisansüstü Eğitim Enstitüsü** Yönetici Personel Dağılımı Tablosu

YÖNETİCİ PERSONEL DAĞILIMI					
	Kadın	Erkek	Boş	Toplam	Doluluk Oranı
Enstitü Müdürü		1			
Enstitü Müdür Yardımcısı	1	1			
Enstitü Sekreteri Sekreteri	1				
Şube Müdürü	0				
TOPLAM	4				

31.12.2023 itibarı ile

4.6- Akademik Personelin Birim Dağılımı

Tablo 20: **Lisansüstü Eğitim Enstitüsü** Akademik Personelin Birim Dağılımı

P R O F E S Ö R	D O Ç E N T	DR. ÖĞRE TİM ÜYESİ	ÖĞ RE Tİ M GÖ RE VLİ Sİ	AR AŞ TIR MA GÖ RE VLİ Sİ	DAİRE BAŞK ANI VEKİL İ	Ş E F	ÜCRE TLİ ÖĞRE TİM GÖRE VLİSİ	TOPLAM		
SAYI								6	2	8
GENEL TOPLAM										

31.12.2023 itibarı ile

4.7- İdari Personel

Tablo 21: **Lisansüstü Eğitim Enstitüsü** Kadro Doluluk Oranına Göre İdari Personel Dağılımı

İdari Personel (Kadroların Doluluk Oranına Göre)			
	Dolu	Boş	Toplam
Genel İdari Hizmetler	23		23
Sağlık Hizmetleri Sınıfı			
Teknik Hizmetleri Sınıfı			
Eğitim ve Öğretim Hizmetleri sınıfı			
Avukatlık Hizmetleri Sınıfı			
Din Hizmetleri Sınıfı			
Yardımcı Hizmetler Sınıfı	3		3
Toplam	26		26

31.12.2023 itibarı ile

4.8- İdari Personelin Eğitim Durumu

Tablo 22: **Lisansüstü Eğitim Enstitüsü** İdari Personelin Eğitim Durumu

İdari Personelin Eğitim Durumu					
	İlköğretim	Lise	Ön Lisans	Lisans	Y.L. ve Dokt.
Kişi Sayısı	3	5	1	15	2
Yüzde					

31.12.2023 itibarı ile

4.9- İdari Personelin Hizmet Süreleri

Tablo 23: **Lisansüstü Eğitim Enstitüsü** İdari Personelin Hizmet Süresi

İdari Personelin Hizmet Süresi						
	1 – 3 Yıl	4 – 6 Yıl	7 – 10 Yıl	11 – 15 Yıl	16 – 20 Yıl	21 - Üzeri
Kişi Sayısı	2		1	4	10	10
Yüzde						

31.12.2023 itibarı ile

4.10- İdari Personelin Yaş İtibariyle Dağılımı

Tablo 24: **Lisansüstü Eğitim Enstitüsü** İdari Personelin Yaş İtibariyle Dağılımı

İdari Personelin Yaş İtibariyle Dağılımı							
	18-24 Yaş	25-29 Yaş	30-34 Yaş	35-39 Yaş	40-44 Yaş	45-49 Yaş	50- Üzeri
Kişi Sayısı	1	1	3	9	6	2	5
Yüzde							

31.12.2023 itibarı ile

4.11- İşçiler

Tablo 25: **Lisansüstü Eğitim Enstitüsü** İşçiler

İşçiler (Çalıştıkları Pozisyonlara Göre)			
	Dolu	Boş	Toplam
Sürekli İşçiler	11		11
Vizeli Geçici İşçiler (adam/ay)	1		1
Vizesiz işçiler (3 Aylık)			
.....			
Toplam	12		12

31.12.2023 itibarı ile

4.12- Sürekli İşçilerin Hizmet Süreleri

Tablo 26: **Lisansüstü Eğitim Enstitüsü** Sürekli İşçilerin Hizmet Süresi

Sürekli İşçilerin Hizmet Süresi						
	1 – 3 Yıl	4 – 6 Yıl	7 – 10 Yıl	11 – 15 Yıl	16 – 20 Yıl	21 - Üzeri
Kişi Sayısı				5	7	
Yüzde						

31.12.2023 itibarı ile

4.13- Sürekli İşçilerin Yaş İtibariyle Dağılımı

Tablo 27: **Lisansüstü Eğitim Enstitüsü** Sürekli İşçilerin Yaş İtibariyle Dağılımı

Sürekli İşçilerin Yaş İtibariyle Dağılımı						
	23 yaş altı	23-30 Yaş	31-35 Yaş	36-40 Yaş	41-50 Yaş	51- Üzeri
Kişi Sayısı				7	4	1
Yüzde						

31.12.2023 itibarı ile

4.14- Engelli Personel

Tablo 28: **Lisansüstü Eğitim Enstitüsü** Kadroların Doluluk Oranına Göre Engelli Personel

(Kadroların Doluluk Oranına Göre)			
	Dolu	Boş	Toplam
Akademik Personel			
İdari Personel			
.....			
.....			
.....			
Toplam			

31.12.2023 itibarı ile

5- Sunulan Hizmetler

5.1- Eğitim Hizmetleri

Tablo 29: Lisansüstü Eğitim Enstitüsü Öğrenci Sayıları Tablosu

Öğrenci Sayıları										
Birim Adı	Doktora			Tezli Yüksek Lisans			Tezsiz Yüksek Lisans			Genel Toplam
	E	K	Top.	E	K	Top.	E	K	Top.	
Lisansüstü Eğitim Enstitüsü	356	448	804	1619	1976	3595	634	656	1290	5689
Toplam	356	448	804	1619	1976	3595	634	656	1290	5689

31.12.2023 itibarı ile

Tablo 30: Lisansüstü Eğitim Enstitüsü Yabancı Dil Hazırlık Sınıfı Öğrenci Sayıları

Yabancı Dil Eğitimi Gören Hazırlık Sınıfı Öğrenci Sayıları ve Toplam Öğrenci Sayısına Oranı								
Birim Adı	I. Öğretim			II. Öğretim			I. ve II. Öğretim Toplamı(a) Sayı	Yüzde*
	E	K	Top.	E	K	Top.		

31.12.2023 itibarı ile

*Yabancı dil eğitimi gören öğrenci sayısının toplam öğrenci sayısına oranı (Yabancı dil eğitimi gören öğrenci sayısı/Toplam öğrenci sayısı)

Tablo 31: Lisansüstü Eğitim Enstitüsü Öğrenci Kontenjanları ve Doluluk Oranı Tablosu

Öğrenci Kontenjanları ve Doluluk Oranı				
Birim Adı	Kontenjan	Yerleşen	Boş Kalan	Doluluk Oranı
01.01.2023	2156	813	1343	%45.41
01.07.2023	2976	1518	1458	%45.17
Toplam	5132	2331	2801	%45.29

31.12.2023 itibarı ile

Tablo 32: Lisansüstü Eğitim Enstitüsü Yüksek Lisans ve Doktora Programları

Enstitülerdeki Öğrencilerin Yüksek Lisans (Tezli/ Tezsiz) ve Doktora Programlarına Dağılımı					
Birim Adı	Program	Yüksek Lisans Yapan Sayısı		Doktora Yapan Sayısı	Toplam
		Tezli	Tezsiz		
Afet Eğitimi ve Yönetimi Anabilim Dalı		53	-	-	53
Aile Danışmanlığı Anabilim Dalı		4	-	-	4
Arkeoloji Anabilim Dalı		29	-	12	41
Askeri Tarih Araştırmaları Anabilim Dalı		21	-	-	21
Bahçe Bitkileri Anabilim Dalı		45	-	11	56
Batı Dilleri ve Edebiyatları Anabilim Dalı		21	-	-	21
Beden Eğitimi ve Spor Anabilim Dalı		50	-	1	51
Bilgisayar Mühendisliği Anabilim Dalı		34	-	8	42
Bilgisayar ve Öğretim Teknolojileri Eğitimi Anabilim Dalı		39	-	-	39
Bitki Koruma Anabilim Dalı		39	-	8	47
Biyoloji Anabilim Dalı		33	-	24	57
Biyomoleküler Bilimler Anabilim Dalı		3	-	-	3
Biyomühendislik Anabilim Dalı		9	-	-	9

Biyomühendislik ve Malzeme Mühendisliği Anabilim Dalı		21	-	-	21
Bölgesel Araştırmalar (Avrupa Araştırmaları)		2	-	-	2
Bölgesel Araştırmalar (Avustralya ve Pasifik Araştırmaları)		1	-	-	1
Bölgesel Araştırmalar (Balkan Araştırmaları)		28	-	-	28
Bölgesel Araştırmalar (Ortadoğu Araştırmaları)		15	-	-	15
Coğrafi Bilgi Teknolojileri Anabilim Dalı		19	-	-	19
Coğrafya Anabilim Dalı		46	-	16	62
Coğrafya Eğitimi		27	-	-	27
Çalışma Ekonomisi ve Endüstri İlişkileri Anabilim Dalı		51	2	15	68
Çalışma İlişkileri ve İnsan Kaynakları Yönetimi		-	110	-	110
Çevre Mühendisliği Anabilim Dalı		17	-	4	21
Disiplinlerarası Davranış Bilimleri Anabilim Dalı		38	-	-	38
Disiplinlerarası Değerler Eğitimi Anabilim Dalı		4	-	-	4
Disiplinlerarası Dijital Ekonomi ve Pazarlama Anabilim Dalı		18	-	-	18

Disiplinlerarası Doğal Kaynaklar Yönetimi Anabilim Dalı		14	-	-	14
Disiplinlerarası Kadın ve Aile Çalışmaları Anabilim Dalı		32	-	-	32
Disiplinlerarası Kültürel Miras Yönetimi Anabilim Dalı		44	-	-	44
Disiplinlerarası Manevi Danışmanlık ve Rehberlik Anabilim Dalı		-	18	-	18
Disiplinlerarası Sağlık Yönetimi Anabilim Dalı		33	10	-	43
Disiplinlerarası Yaban Hayatı ve Ekolojisi Anabilim Dalı		7	-	-	7
Doğal Afetlerin Risk Yönetimi Anabilim Dalı		59	-	-	59
Eğitim Bilimleri Anabilim Dalı		-	-	3	3
Eğitim Programları ve Öğretimi Bilim Dalı		58	1	16	75
Eğitim Yönetimi ve Denetimi		55	-	34	89
Eğitim Yönetimi, Teftişi, Planlaması ve Ekonomisi		-	125	-	125
Eğitimin Felsefi, Sosyal ve Tarihi Temelleri		22	101	-	123
Ekonometri Anabilim Dalı		9	-	-	9
Elektrik - Elektronik Mühendisliği Anabilim Dalı		3	-	-	3

Enerji Kaynakları ve Yönetimi Anabilim Dalı		50	-	13	63
Felsefe Anabilim Dalı		2	-	-	2
Felsefe ve Din Bilimleri Anabilim Dalı		73	-	13	86
Fen Bilgisi Eğitimi		81	-	6	87
Finans ve Bankacılık Anabilim Dalı Başkanlığı		30	85	-	115
Fizik Anabilim Dalı		19	-	16	35
Fizyoloji Anabilim Dalı		6	-	10	16
Gastronomi ve Mutfak Sanatları Anabilim Dalı		20	-	-	20
Gayrimenkul Geliştirme Anabilim Dalı		30	-	-	30
Gazetecilik Anabilim Dalı		26	-	-	26
Gıda Güvenliği ve Kalitesi Anabilim Dalı Başkanlığı		5	-	-	5
Gıda Mühendisliği Anabilim Dalı		31	-	29	60
Girişimcilik ve Yenilik Yönetimi		-	83	-	83
Grafik Tasarımı Anasanat Dalı		8	-	-	8
Hadis		10	-	-	10
Hareket ve Antrenman Bilimleri		25	-	3	28
Harita Mühendisliği Anabilim Dalı		24	-	-	24

Hemşirelik Anabilim Dalı		75	-	-	75
İktisat Anabilim Dalı		53	66	21	140
İktisat Politikası Anabilim Dalı		41	-	-	41
İlk ve Acil Yardım		17	-	-	17
İngiliz Dili Eğitimi		48	-	38	86
İnşaat Mühendisliği Anabilim Dalı		26	-	-	26
İslam Hukuku		30	-	-	30
İş Sağlığı ve Güvenliği Anabilim Dalı		67	110	25	202
İşletme Anabilim Dalı		50	30	20	100
İşletme Yöneticiliği		-	100	-	100
Japon Dili Eğitimi		6	-	-	6
Jeofizik Mühendisliği Anabilim Dalı		11	-	6	17
Jeoloji Mühendisliği Anabilim Dalı		18	-	8	26
Kamu Yönetimi Anabilim Dalı		85	101	16	202
Kimya Anabilim Dalı		17	-	11	28
Kimya Eğitimi		17	-		17
Kimya Mühendisliği Anabilim Dalı		16	-	6	22
Maden Mühendisliği Anabilim Dalı		12	-	-	12
Maliye Anabilim Dalı		26	74	7	107
Malzeme Bilimi ve Mühendisliği Anabilim Dalı		10	-	-	10
Matematik Anabilim Dalı		13	-	7	20

Medya ve Kültürel Çalışmalar Anabilim Dalı		48	-	24	72
Moleküler Biyoloji ve Genetik Anabilim Dalı		17	-	9	26
Müzik Anasanat Dalı		35	-	3	38
Müzik Öğretmenliği		22	-	-	22
Okul Öncesi Eğitimi		45		11	56
Ortaöğretim Sosyal Alanlar Eğitimi		-	1	-	1
Osmanlı Arkeolojisi Anabilim Dalı		4	-	2	6
Perfüzyon		2	-	5	7
Peyzaj Mimarlığı Anabilim Dalı		41	-	15	56
Radyo, Televizyon ve Sinema Anabilim Dalı		22	-	-	22
Rehberlik ve Psikolojik Danışmanlık Programı		49	28	3	80
Rekreasyon Anabilim Dalı		4	-	-	4
Resim Anasanat Dalı Başkanlığı		53	-	14	67
Resim İş Eğitimi Bilim Dalı		17	-	-	17
Sağlık Turizmi		11	-	-	11
Sağlık Yönetimi Anabilim Dalı		9	-	-	9
Sanat Tarihi Anabilim Dalı		41	-	11	52
SBE Tıbbi Biyokimya Anabilim Dalı		2	-	-	2
SBE Tıbbi Sistem Biyolojisi Anabilim Dalı		12	-	10	22

Seramik ve Cam Anasanat Dalı		54	-	1	55
Seyahat İşletmeciliği ve Turizm Rehberliği Anabilim Dalı		18	-	1	19
Sınıf Eğitimi		99	93	26	218
Siyaset Bilimi ve Kamu Yönetimi Anabilim Dalı		31	-	17	48
Sosyal ve Ekonomik Veri Analizi		12	-	-	12
Sosyoloji Anabilim Dalı		31		14	45
Spor Bilimleri Anabilim Dalı		-	-	24	24
Spor Yöneticiliği Anabilim Dalı		25	-	-	25
Su Ürünleri Avlama ve İşleme Teknolojisi Anabilim Dalı		28	-	12	40
Su Ürünleri Temel Bilimler Anabilim Dalı		8	-	7	15
Su Ürünleri Yetiştiriciliği Anabilim Dalı		14	-	9	23
Tarım Ekonomisi Anabilim Dalı		27	-	7	34
Tarım Makineleri ve Teknolojileri Mühendisliği Anabilim Dalı		18	-	5	23
Tarımsal Biyoteknoloji Anabilim Dalı		4	-	4	8
Tarımsal Yapılar ve Sulama Anabilim Dalı		26	-	4	30
Tarih Anabilim Dalı		54	-	18	72

Tarih Eğitimi Bilim Dalı		5	-	-	5
Tarla Bitkileri Anabilim Dalı		38	-	7	45
Tefsir		18	-	-	18
Temel İslam Bilimleri		93	-	39-	132
Tıp Eğitimi Anabilim Dalı		-	7	-	7
Toprak Bilimi ve Bitki Besleme Anabilim Dalı		11	-	3	14
Turist Rehberliği		5	49	-	54
Turizm İşletmeciliği		33	1	18	52
Türk Dili ve Edebiyatı Anabilim Dalı		57	-	15	72
Türk Dili ve Edebiyatı Eğitimi		14	-	-	14
Türkçe Eğitimi		43	-	8	51
Uluslararası İlişkiler Anabilim Dalı		52	-	10	62
Uluslararası İşletmecilik		37	-	17	54
Uluslararası Ticaret ve Lojistik Anabilim Dalı		29	96	-	125
Uzay Bilimleri ve Teknolojileri Anabilim Dalı		14	-	-	14
Yabancı Dil Olarak Türkçe'nin Öğretimi		43	-	-	43
Yeni Medya ve İletişim Anabilim Dalı		12	-	-	12
Yönetim Ekonomisi		13	-	-	13
Yönetim ve Organizasyon		34	-	12	46

Zootečni Anabilim Dalı		13	-	5	18
Toplam		3595	1290	804	5689

31.12.2023 itibarı ile

5.1.1- Yabancı Uyruklu Öğrenciler

Tablo 33: Lisansüstü Eğitim Enstitüsü Yabancı Uyruklu Öğrencilerin Sayısı ve Bölümleri

Yabancı Uyruklu Öğrencilerin Sayısı ve Bölümleri			
Birim Adı	Yüksek Lisans-Doktora		
	Kadın	Erkek	Toplam
Afet Eğitimi ve Yönetimi Anabilim Dalı	-	1	1
Arkeoloji Anabilim Dalı	-	1	1
Beden Eğitimi ve Spor Anabilim Dalı	-	1	1
Bilgisayar ve Öğretim Teknolojileri Eğitimi Anabilim Dalı	-	3	3
Biyoloji Anabilim Dalı	1	-	1
Bölgesel Araştırmalar (Balkan Araştırmaları)(YL)	1	1	2
Bölgesel Araştırmalar (Ortadoğu Araştırmaları) (YL)	1	-	1
Disiplinlerarası Davranış Bilimleri Anabilim Dalı	1	-	1
Disiplinlerarası Dijital Ekonomi ve Pazarlama Anabilim Dalı	1	-	1
Disiplinlerarası Kadın ve Aile Çalışmaları Anabilim Dalı	2	-	2
Disiplinlerarası Kültürel Miras Yönetimi Anabilim Dalı	1	-	1
Disiplinlerarası Sağlık Yönetimi Anabilim Dalı	1	-	1
Eğitim Yönetimi ve Denetimi	3	-	3
Eğitim Yönetimi, Teftişi, Planlaması ve Ekonomisi	1	-	1
Ekonometri Anabilim Dalı	-	2	2

Elektrik - Elektronik Mühendisliği Anabilim Dalı	1	-	1
Enerji Kaynakları ve Yönetimi Anabilim Dalı	1	3	4
Finans ve Bankacılık Anabilim Dalı Başkanlığı	1	2	3
Fizik Anabilim Dalı	-	1	1
Fizyoloji Anabilim Dalı	-	1	1
Gazetecilik Anabilim Dalı	1	-	1
Gıda Mühendisliği Anabilim Dalı	-	1	1
İktisat Anabilim Dalı	3	3	6
İngiliz Dili Eğitimi	1	2	3
İslam Hukuku	1	-	1
İş Sağlığı ve Güvenliği Anabilim Dalı	1	5	6
İşletme Anabilim Dalı	-	2	2
Japon Dili Eğitimi	-	1	1
Jeoloji Mühendisliği Anabilim Dalı	-	1	1
Kimya Anabilim Dalı	3	2	5
Kimya Eğitimi	1	-	1
Matematik Anabilim Dalı	2	-	2
Medya ve Kültürel Çalışmalar Anabilim Dalı	-	1	1
Perfüzyon	1	1	2
Peyzaj Mimarlığı Anabilim Dalı	-	1	1
Rehberlik ve Psikolojik Danışmanlık Programı	1	2	3
Sağlık Turizmi	-	1	1
Sağlık Yönetimi Anabilim Dalı	1	-	1
Sanat Tarihi Anabilim Dalı	1	1	2
Seramik ve Cam Anasanat Dalı	1	-	1

Su Ürünleri Yetiştiriciliği Anabilim Dalı	1	1	2
Tarım Ekonomisi Anabilim Dalı	1	-	1
Tarım Makineleri ve Teknolojileri Mühendisliği Anabilim Dalı	-	1	1
Tarımsal Yapılar ve Sulama Anabilim Dalı	-	1	1
Tarih Anabilim Dalı	2	1	3
Tarla Bitkileri Anabilim Dalı	1	-	1
Temel İslam Bilimleri	-	3	3
Turist Rehberliği	-	1	1
Turizm İşletmeciliği	1	2	3
Türk Dili ve Edebiyatı Anabilim Dalı	1	-	1
Uluslararası İşletmecilik	2	3	5
Uluslararası Ticaret ve Lojistik Anabilim Dalı	1	2	3
Uzay Bilimleri ve Teknolojileri Anabilim Dalı	-	1	1
Yabancı Dil Olarak Türkçe'nin Öğretimi	1	-	1
Yönetim Ekonomisi	1	-	1
Yönetim ve Organizasyon	2	1	3
Zootekni Anabilim Dalı	1	-	1
Toplam	50	61	101

31.12.2023 itibarı ile

5.1.2 – Engelli Öğrenciler

Tablo 34: Lisansüstü Eğitim Enstitüsü Engelli Öğrenci Sayısı

Birim Adı	Toplam
Yönetim Ekonomisi Tezli Yüksek Lisans	1
Coğrafi Bilgi Teknolojileri Tezli Yüksek Lisans	1
Gıda Mühendisliği Tezli Yüksek Lisans	1

Eđitim Yönetimi, TeftiŖi, Planlaması ve Ekonomisi Tezsiz Yüksek Lisans	4
Sanat Tarihi Tezli Yüksek Lisans	1
Uluslararası Ticaret ve Lojistik Tezsiz Yüksek Lisans	1
Sınıf Eđitimi Tezsiz Yüksek Lisans	2
Finans ve Bankacılık Anabilim Tezsiz Yüksek Lisans	1
GiriŖimcilik ve Yenilik Yönetimi Tezsiz Yüksek Lisans	1
İŖ Sađlıđı ve Güvenliđi Tezsiz Yüksek Lisans	2
Eđitimin Felsefi,Sosyal ve Tarihi Temelleri Tezsiz Yüksek Lisans	1
İŖletme Yöneticiliđi Tezsiz Yüksek Lisans	1
Kamu Yönetimi Tezsiz Yüksek Lisans	1
Resim Anasanat Dalı Tezli Yüksek Lisans	1
Toplam	19

31.12.2023 itibarı ile

5.1.3 – Mezun Öđrenciler (2023)

Tablo 35: Lisansüstü Eđitim Enstitüsü Mezun Öđrenci Sayısı

Birim Adı	Toplam
Afet Eđitimi ve Yönetimi Anabilim Dalı Tezli Yüksek Lisans	10
Aile DanıŖmanlıđı Anabilim Dalı Tezli Yüksek Lisans	4
Arkeoloji Anabilim Dalı Tezli Yüksek Lisans	1
Askeri Tarih AraŖtırmaları Anabilim Dalı Tezli Yüksek Lisans	6
Bahçe Bitkileri Anabilim Dalı Tezli Yüksek Lisans	10
Beden Eđitimi ve Spor Anabilim Dalı Tezli Yüksek Lisans	3
Bilgisayar Mühendisliđi Anabilim Dalı Tezli Yüksek Lisans	3
Bilgisayar ve Öđretim Teknolojileri Eđitimi Anabilim Dalı Tezli Yüksek Lisans	13
Bitki Koruma Anabilim Dalı Tezli Yüksek Lisans	13
Biyoloji Anabilim Dalı	

Doktora	10
Tezli Yüksek Lisans	6
Biyomoleküler Bilimler Anabilim Dalı Tezli Yüksek Lisans	2
Biyomühendislik Anabilim Dalı Tezli Yüksek Lisans	4
Biyomühendislik ve Malzeme Mühendisliği Anabilim Dalı Tezli Yüksek Lisans	7
Bölgesel Araştırmalar Anabilim Dalı	
Avrupa Araştırmaları Tezli Yüksek Lisans	1
Balkan Araştırmaları Tezli Yüksek Lisans	2
Ortadoğu Araştırmaları Tezli Yüksek Lisans	3
Coğrafi Bilgi Teknolojileri Anabilim Dalı Tezli Yüksek Lisans	2
Coğrafya Anabilim Dalı	
Doktora	5
Tezli Yüksek Lisans	4
Çalışma Ekonomisi ve Endüstri İlişkileri Anabilim Dalı	
Tezli Yüksek Lisans	4
Tezsiz Yüksek Lisans	94
Çevre Mühendisliği Anabilim Dalı Tezli Yüksek Lisans	1
Disiplinlerarası Davranış Bilimleri Anabilim Dalı Tezli Yüksek Lisans	3
Disiplinlerarası Manevi Danışmanlık ve Rehberlik Anabilim Dalı Tezsiz Yüksek Lisans	14
Disiplinlerarası Sağlık Yönetimi Anabilim Dalı Tezli Yüksek Lisans	8
Doğal Afetlerin Risk Yönetimi Anabilim Dalı Tezli Yüksek Lisans	3
Eğitim Bilimleri Anabilim Dalı	
Eğitim Bilimleri Lisansüstü Doktora	2
Eğitim Programları ve Öğretim Tezli Yüksek Lisans	8
Eğitim Yönetimi ve Denetimi Lisansüstü Doktora	1

Eđitim Yönetimi ve Denetimi Lisansüstü Tezli Yüksek Lisans	14
Eđitim Yönetimi, Teftişı, Planlaması ve Ekonomisi Tezsiz Yüksek Lisans	105
Eđitimin Felsefi,Sosyal ve Tarihi Temelleri Tezsiz Yüksek Lisans	87
Rehberlik ve Psikolojik Danışmanlık Tezli Yüksek Lisans	4
Rehberlik ve Psikolojik Danışmanlık Tezsiz Yüksek Lisans	14
Enerji Kaynakları ve Yönetimi Anabilim Dalı Tezli Yüksek Lisans	4
Felsefe Anabilim Dalı Tezli Yüksek Lisans	1
Felsefe ve Din Bilimleri Anabilim Dalı	
Doktora	1
Tezli Yüksek Lisans	12
Matematik ve Fen Bilimleri Eđitimi Anabilim Dalı	
Fen Bilgisi Eđitimi Tezli Yüksek Lisans	19
Kimya Eđitimi Tezli Yüksek Lisans	4
Finans ve Bankacılık Anabilim Dalı	
Tezli Yüksek Lisans	4
Tezsiz Yüksek Lisans	47
Fizik Anabilim Dalı	
Doktora	3
Tezli Yüksek Lisans	4
Fizyoloji Anabilim Dalı Tezli Yüksek Lisans	1
Gastronomi ve Mutfak Sanatları Anabilim Dalı Yüksek Lisans	7
Gayrimenkul Geliştirme Anabilim Dalı Yüksek Lisans	1
Gıda Mühendisliđi Anabilim Dalı	
Doktora	2
Tezli Yüksek Lisans	8
Hareket ve Antrenman Bilimleri Tezli Yüksek Lisans	6

Harita Mühendisliği Anabilim Dalı Tezli Yüksek Lisans	6
Hemşirelik Anabilim Dalı Tezli Yüksek Lisans	21
İktisat Anabilim Dalı	
Doktora	5
Tezli Yüksek Lisans	3
Tezsiz Yüksek Lisans	41
İktisat Politikası Anabilim Dalı Tezli Yüksek Lisans	3
İlk ve Acil Yardım Tezli Yüksek Lisans	6
Yabancı Diller Eğitimi Anabilim Dalı	
İngiliz Dili Eğitimi Doktora	8
İngiliz Dili Eğitimi Tezli Yüksek Lisans	8
Japon Dili Eğitimi Tezli Yüksek Lisans	5
İnşaat Mühendisliği Anabilim Dalı Tezli Yüksek Lisans	1
İş Sağlığı ve Güvenliği Anabilim Dalı	
Tezli Yüksek Lisans	9
Tezsiz Yüksek Lisans	92
İşletme Anabilim Dalı	
Doktora	3
Tezli Yüksek Lisans	11
Tezsiz Yüksek Lisans	32
Yönetim Bilimleri Anabilim Dalı	
İşletme Yöneticiliği Tezsiz Tezsiz Yüksek Lisans	79
Girişimcilik ve Yenilik Yönetimi Tezsiz Yüksek Lisans	82
Sosyal ve Ekonomik Veri Analizi Tezli Yüksek Lisans	1
Yönetim Ekonomisi Tezli Yüksek Lisans	1
Jeofizik Mühendisliği Anabilim Dalı Tezli Yüksek Lisans	3
Jeoloji Mühendisliği Anabilim Dalı Tezli Yüksek Lisans	2
Kamu Yönetimi Anabilim Dalı	

Doktora	2
Tezli Yüksek Lisans	5
Tezsiz Yüksek Lisans	76
Kimya Anabilim Dalı	
Doktora	2
Tezli Yüksek Lisans	5
Kimya Mühendisliği Anabilim Dalı Tezli Yüksek Lisans	4
Maden Mühendisliği Anabilim Dalı Tezli Yüksek Lisans	1
Maliye Anabilim Dalı	
Doktora	1
Tezli Yüksek Lisans	2
Tezsiz Yüksek Lisans	54
Matematik Anabilim Dalı	
Doktora	3
Tezli Yüksek Lisans	7
Medya ve Kültürel Çalışmalar Anabilim Dalı	
Tezli Yüksek Lisans	9
Tezsiz Yüksek Lisans	2
Moleküler Biyoloji ve Genetik Anabilim Dalı Yüksek Lisans	7
Müzik Anasanat Dalı Tezli Yüksek Lisans	6
Güzel Sanatlar Eğitimi Anabilim Dalı	
Müzik Öğretmenliği Tezli Yüksek Lisans	6
Temel Eğitim Anabilim Dalı	
Okul Öncesi Eğitimi Tezli Yüksek Lisans	7
Sınıf Eğitimi Tezli Yüksek Lisans	16
Sınıf Eğitimi Tezsiz Yüksek Lisans	95
Osmanlı Arkeolojisi Anabilim Dalı Doktora	1
Perfüzyon Tezli Yüksek Lisans	3

Peyzaj Mimarlığı Anabilim Dalı	
Doktora	1
Tezli Yüksek Lisans	15
Radyo, Televizyon ve Sinema Anabilim Dalı Tezli Yüksek Lisans	2
Resim Anasanat Dalı	
Sanatta Yeterlik	2
Tezli Yüksek Lisans	9
Turizm İşletmeciliği Anabilim Dalı	
Sağlık Turizmi Tezli Tezli Yüksek Lisans	3
Turizm İşletmeciliği Tezli Yüksek Lisans	3
Sağlık Yönetimi Anabilim Dalı	
Sağlık Ekonomisi Tezli Yüksek Lisans	1
Sanat Tarihi Anabilim Dalı Tezli Yüksek Lisans	3
Tıbbi Biyokimya Anabilim Dalı Tezli Yüksek Lisans	2
Tıbbi Sistem Biyolojisi Anabilim Dalı Tezli Yüksek Lisans	4
Seramik ve Cam Anasanat Dalı Tezli Yüksek Lisans	4
Siyaset Bilimi ve Kamu Yönetimi Anabilim Dalı	
Doktora	1
Tezli Yüksek Lisans	7
Sosyoloji Anabilim Dalı	
Tezli Yüksek Lisans	3
Doktora	2
Spor Yöneticiliği Anabilim Dalı Tezli Yüksek Lisans	5
Su Ürünleri Anabilim Dalı Doktora	1
Su Ürünleri Avlama ve İşleme Teknolojisi Anabilim Dalı	
Doktora	3
Tezli Yüksek Lisans	1

Su Ürünleri Yetiştiriciliği Anabilim Dalı	
Doktora	2
Tezli Yüksek Lisans	4
Tarım Ekonomisi Anabilim Dalı Tezli Yüksek Lisans	6
Tarım Makineleri ve Teknolojileri Mühendisliği Anabilim Dalı Tezli Yüksek Lisans	6
Tarımsal Biyoteknoloji Anabilim Dalı Tezli Yüksek Lisans	3
Tarımsal Yapılar ve Sulama Anabilim Dalı Tezli Yüksek Lisans	6
Tarih Anabilim Dalı Tezli Yüksek Lisans	10
Tarla Bitkileri Anabilim Dalı	
Doktora	2
Tezli Yüksek Lisans	12
Temel İslam Bilimleri Anabilim Dalı	
Temel İslam Bilimleri Doktora	5
Temel İslam Bilimleri Tezli Yüksek Lisans	12
İslam Hukuku Tezli Yüksek Lisans	4
Tıp Eğitimi Anabilim Dalı Tezsiz Yüksek Lisans	2
Toprak Bilimi ve Bitki Besleme Anabilim Dalı Tezli Yüksek Lisans	7
Seyahat İşletmeciliği ve Turizm Rehberliği Anabilim Dalı	
Tezli Yüksek Lisans	3
Tezsiz Yüksek Lisans	14
Türk Dili ve Edebiyatı Anabilim Dalı	
Doktora	1
Tezli Yüksek Lisans	6
Türkçe ve Sosyal Bilimler Eğitimi Anabilim Dalı	
Türkçe Eğitimi Doktora	1
Türkçe Eğitimi Tezli Yüksek Lisans	11

Coğrafya Eğitimi Tezli Yüksek Lisans	3
Yabancı Dil Olarak Türkçe'nin Öğretimi Tezli Yüksek Lisans	17
Uluslararası İlişkiler Anabilim Dalı	
Doktora	3
Tezli Yüksek Lisans	6
SBF İşletme Anabilim Dalı	
Uluslararası İşletmecilik Doktora	3
Uluslararası İşletmecilik Tezli Yüksek Lisans	8
Yönetim ve Organizasyon Doktora	1
Yönetim ve Organizasyon Tezli Yüksek Lisans	9
Uluslararası Ticaret ve Lojistik Anabilim Dalı	
Tezli Yüksek Lisans	6
Tezsiz Yüksek Lisans	61
Uzay Bilimleri ve Teknolojileri Anabilim Dalı Tezli Yüksek Lisans	1
Zootekni Anabilim Dalı	
Doktora	1
Tezli Yüksek Lisans	8
Toplam	1648

31.12.2023 itibarı ile

5.1.4 - Yatay Geçişle 2023 Yılında **Enstitümüze** Gelen, **Enstitümüzden** Ayrılan, Kurum İçi Geçiş Yapan Öğrencilerin Sayıları

Tablo 36: Yatay Geçişle 2023 Yılında **Enstitümüze**. Gelen, **Enstitümüzden** Ayrılan, Kurum İçi Geçiş Yapan Öğrencilerin Sayıları

Yatay Geçişle 2023 Yılında Enstitümüze Gelen, Enstitümüzden Ayrılan, Kurum İçi Geçiş Yapan Öğrencilerin Sayıları ve Bölümleri				
Kurum Dışı		Kurum İçi		
Gelen	Giden	Gelen	Giden	
12	5	1	-	

31.12.2023 itibarı ile

5.1.5 - Lisansüstü Eğitim Enstitüsünden Ayrılan Öğrencilerin Sayısı

Tablo 37: Lisansüstü Eğitim Enstitüsünden Ayrılan Öğrencilerin Sayısı

Lisansüstü Eğitim Enstitüsünden Ayrılan Öğrencilerin Sayısı (Yatay Geçiş Dışındaki Nedenlerle)					
Ayrılanların (Kaydı Silinenlerin) Sayısı					
Kendi İsteği	Öğr. Ücr. Ve Katkı payı Yat.	Başarısızlık (Azami Süre)	Yük. Öğ. Çıkarma	Diğer	Toplam
84	-	1069		6	1159

31.12.2023 itibarı ile

5.1.6 - Disiplin Cezası Alan Öğrencilerin Sayısı ve Aldıkları Cezalar

Tablo 38: Lisansüstü Eğitim Enstitüsü Disiplin Cezası Alan Öğrencilerin Sayısı ve Aldıkları Cezalar

Disiplin Cezası Alan Öğrencilerin Sayısı ve Aldıkları Cezalar						
Yük. Öğ. Çıkarma	2 Yarı Yıl Uzaklaştırma	1 Yarı Yıl Uzaklaştırma	1 Hafta- 1 Ay Arası Uzaklaştırma	Kınama	Uyarma	Toplam

31.12.2023 itibarı ile

5.1.7 - Öğretim Elemanı Başına Düşen Öğrenci Sayısı

Tablo 39: Öğretim Elemanı Başına Düşen Öğrenci Sayısı

Lisansüstü Eğitim Enstitüsü	Öğretim Elemanı Başına Düşen Öğrenci Sayısı
Lisansüstü Eğitim Enstitüsü	8.012

31.12.2023 itibarı ile

5.1.8 - Öğrenci Toplulukları

Tablo 40: Öğrenci Toplulukları

ÖĞRENCİ TOPLULUKLARI	
No: Adı	Üye Sayısı

31.12.2023 itibarı ile

5.2- Sağlık Hizmetleri (Bu bölümde birimler tarafından farklı alt başlıklar açılabilir. Alt başlıklar örnek olarak hazırlanmıştır.)

Hastanede Yeni Açılan Birimler (2023 yılında yeni açılan ünite veya birimler bu bölüme yazılacaktır.)

5.2.1 – Çanakkale Onsekiz Mart Üniversitesi Hastaneleri İstatistik Bilgileri

Tablo 41: Çanakkale Onsekiz Mart Üniversitesi Hastaneleri İstatistik Bilgileri

BÖLÜMLER	YATAK SAYISI	HASTA SAYISI	TETKİK SAYISI
Acil servis hizmetleri			
Yoğun bakım			
Klinik			
Poliklinik hastası sayısı			
Laboratuvar hizmetleri			
Radyoloji ünitesi hizmetleri			
Nükleer tıp bölümünde verilen hizmetler			
Serviste Yatan Hasta			
Ameliyat sayısı			
Büyük Ameliyat			
Orta Ameliyat			
Küçük Ameliyat			
A Grubu Ameliyat			
B Grubu Ameliyat			
C Grubu Ameliyat			
D Grubu Ameliyat			
E Grubu Ameliyat			
Diğer Günübürlük Ameliyat			
Yatak İşgal Oranı (%)			

31.12.2023 itibarı ile (Sağlık Araştırma ve Uygulama Merkezince düzenlenecek olup, mevcut durumu yansıtacak şekilde tablo üzerinde ekleme ve çıkarmalar yapılabilir.)

5.3- İdari Hizmetler

Bu kısımda harcama biriminin görev, yetki ve sorumlulukları çerçevesinde faaliyet dönemi içerisinde yerine getirdiği hizmetlere özet olarak yer verilecektir.

Faaliyet dönemi gerçekleştirmelerine ilişkin bilgiler ise raporun III. B-1 bölümündeki “Faaliyet ve Proje Bilgileri” başlığı altında yer alacaktır.

5.4-Diğer Hizmetler

Birim tarafından 2023 yılında görev alanına giren faaliyetler dışında yapmış olduğu çalışmalar ve yukarıda tanımlanamayan faaliyetler bu bölümde yer alacaktır.

5.5-Hizmet, Bilim-Sanat, Teşvik ve Başarı Ödülleri Alan Kişi Sayısı

Tablo 42: Hizmet, Bilim-Sanat, Teşvik ve Başarı Ödülleri Alan Kişi Sayısı

Ödül türü	2023
Bilim Teşvik Ödülü	9
Eğitime Katkı Ödülü	
Topluma Hizmet Ödülü	
Yayın Teşvik Ödülü	6
Akademik Teşvik Ödülü	1
Başarı Ödülü	2
Toplam Ödül	17

31.12.2023 itibarı ile

5.7-Uluslararası Kuruluşlara Üyelikler

Tablo 43: Uluslararası Kuruluşlara Üyelikler

Sıra No	Kuruluş Adı
1	
2	
3	
...

31.12.2023 itibarı ile

6- Yönetim ve İç Kontrol Sistemi

(Birim in atama, satın alma, ihale gibi karar alma süreçleri, yetki ve sorumluluk yapısı, mali yönetim, harcama öncesi kontrol sistemine ilişkin yer alan tespit ve değerlendirmeler yer alır.)

6.1.Ön Mali Kontrol Faaliyetleri

6.2.İç Denetim Faaliyetleri

(iç ve dış mali denetim sonuçları hakkındaki özet bilgiler yer alır)

D- Diğer Hususlar

(Bu başlık altında, yukarıdaki başlıklarda yer almayan ancak birimin açıklanmasını gerekli gördüğü diğer konular özet olarak belirtilir.)

II- AMAÇ ve HEDEFLER

Bu bölümde, birimin stratejik amaç ve hedeflerine, faaliyet yılı önceliklerine ve izlenen temel ilke ve politikalarına yer verilir.)

A- Birimin Amaç ve Hedefleri

(2021-2024 yılları itibariyle Stratejik plan yapan tüm fakülte, yüksekokul, enstitü ve diğer birimler, faaliyet raporunun ilişkin olduğu yılı kapsayan stratejik planlarında yer alan amaç ve hedefleri ile faaliyet yılı önceliklerini bu bölümde belirteceklerdir.)

Tablo 44: Stratejik Amaçlar ve Hedefler

Stratejik Amaçlar	Stratejik Hedefler
Stratejik Amaç-1	Hedef-1
	Hedef-2
	Hedef-3
Stratejik Amaç-2	Hedef-1
	Hedef-2
	Hedef-3

31.12.2023 itibarı ile

B- Temel Politikalar ve Öncelikler

Esas alınacak politika belgeleri birimin faaliyet alanı ve içinde bulunduğu sektöre göre değişmektedir. Ancak örnek olması açısından aşağıdaki politika belgeleri sayılabilir.

- Yükseköğretim Kurulu Başkanlığı Tarafından belirlenen politika ve öncelikler,
- Kalkınma Planları ve Yılı Programı,
- Orta Vadeli Program,
- Orta Vadeli Mali Plan,

C- Diğer Hususlar

(Bu başlık altında, yukarıdaki başlıklarda yer almayan ancak birimin açıklanmasını gerekli gördüğü diğer konular özet olarak belirtilir.)

III- FAALİYETLERE İLİŞKİN BİLGİ VE DEĞERLENDİRMELER

(Kamu İdarelerince Hazırlanacak Stratejik Planlar Ve Performans Programları İle Faaliyet Raporlarına İlişkin Usul Ve Esaslar Hakkında Yönetmeliğin 18 inci maddesi “.....

Faaliyetlere ilişkin bilgi ve değerlendirmeler: Bu bölümde, mali bilgiler ile performans bilgilerine detaylı olarak yer verilir.)

A- Mali Bilgiler

(Kamu İdarelerince Hazırlanacak Stratejik Planlar Ve Performans Programları İle Faaliyet Raporlarına İlişkin Usul Ve Esaslar Hakkında Yönetmeliğin 26/c maddesi gereğince Mali bilgiler başlığı altında,

- Kullanılan kaynaklara,
- Bütçe hedef ve gerçekleştirmeleri ile meydana gelen sapmaların nedenlerine,
- Varlık ve yükümlülükler ile yardım yapılan birlik, kurum ve kuruluşların faaliyetlerine ilişkin bilgilere,

— Temel mali tablolara ve bu tablolara ilişkin açıklamalara yer verilir.

Ayrıca, iç ve dış mali denetim sonuçları hakkındaki özet bilgiler de bu başlık altında yer alır.

1- Bütçe Uygulama Sonuçları

1.1-Bütçe Giderleri

Tablo 45: Bütçe Giderleri Tablosu

	2023 BÜTÇE BAŞLANGIÇ ÖDENEĞİ	2023 GERÇEKLE ŞME TOPLAMI	GERÇEK. ORANI
	TL	TL	%
BÜTÇE GİDERLERİ TOPLAMI	66337799,20	60904405,04	95
01 - Personel Giderleri	62698800,00	59171588,25	99
02 - Sosyal Güvenlik Kurumlarına Devlet Primi Giderleri	785457,20	785429,99	99,9
03 - Mal ve Hizmet Alım Giderleri	2853542,00	947386,80	32
05 - Cari Transferler	yok	yok	yok
06 - Sermaye Giderleri	yok	yok	yok

31.12.2023 itibarı ile

— Bütçe hedef ve gerçekleştirmeleri ile meydana gelen sapmaların nedenleri;

1.2-Bütçe Gelirleri

Tablo 46: Bütçe Gelirleri Tablosu

	2023 BÜTÇE TAHMİNİ	2023 GERÇEKLEŞME TOPLAMI	GERÇEK. ORANI
	TL	TL	%
BÜTÇE GELİRLERİ TOPLAMI	yok	yok	yok
02 – Vergi Dışı Gelirler	yok	yok	yok
03 – Sermaye Gelirleri	yok	yok	yok
04 – Alınan Bağış ve Yardımlar	yok	yok	yok

31.12.2023 itibarı ile

— Bütçe hedef ve gerçekleştirmeleri ile meydana gelen sapmaların nedenleri;

2- Temel Mali Tablolara İlişkin Açıklamalar

(Birim bilanço, faaliyet sonuçları tablosu, bütçe uygulama sonuçları tablosu, nakit akım tablosu ve gerekli görülen diğer tablolara bu başlık altında yer verir ve tabloların önemli kalemlerine ilişkin değişimler ile bunlara ilişkin analiz, açıklama ve yorumlara yer verilir.)

3- Mali Denetim Sonuçları

(Birim iç ve dış mali denetim raporlarında yapılan tespit ve değerlendirmeler ile bunlara karşı alınan veya alınacak önlemler ve yapılacak işlemlere bu başlık altında yer verilir.)

4- Diğer Hususlar

(Bu başlık altında, yukarıdaki başlıklarda yer almayan ancak birimin mali durumu hakkında gerekli görülen diğer konulara yer verilir.)

B- Performans Bilgileri

Kamu İdarelerince Hazırlanacak Stratejik Planlar Ve Performans Programları İle Faaliyet Raporlarına İlişkin Usul Ve Esaslar Hakkında Yönetmeliğin 26/c maddesi gereğince Performans bilgileri başlığı altında,

—birimin stratejik plan ve performans programı uyarınca yürütülen faaliyet ve projelerine,

—performans programında yer alan performans hedef ve göstergelerinin gerçekleşme durumu ile meydana gelen sapmaların nedenlerine,

—diğer performans bilgilerine ve bunlara ilişkin değerlendirmelere yer verilir.

1- Faaliyet ve Proje Bilgileri

Bu başlık altında, faaliyet raporunun ilişkin olduğu yıl içerisinde yürütülen faaliyet ve projeler ile bunların sonuçlarına ilişkin detaylı açıklamalara yer verilecektir.

1.1.Faaliyet Bilgileri

Tablo 47: Faaliyet Bilgileri Tablosu

FAALİYET TÜRÜ	SAYISI
Sempozyum ve Kongre	201
Konferans	44
Panel	29
Seminer	73
Açık Oturum	5
Söyleşi	49
Tiyatro	6
Konser	70
Sergi	78
Turnuva	1
Teknik Gezi	47
Eğitim Semineri	74
Çalıştay	11
Atölye Çalışması	9
Sosyal Etkinlik	2
Kariyer Günü Mezunlar Buluşması	1
Oryantasyon Programı	1
Başarı Ödülü	2
Bilimsel Yayın	1
Proje	11
Patent	6
.....	
Toplam Faaliyet	702

31.12.2023 itibarı ile

1.2.Yayınlarla İlgili Faaliyet Bilgileri

Tablo 48: İndekslere Giren Hakemli Dergilerde Yapılan Yayınlar

İndekslere Giren Hakemli Dergilerde Yapılan Yayınlar	SAYISI
Uluslararası Makale	
Ulusal Makale	
Uluslararası Bildiri	
Ulusal Bildiri	
Kitap	
.....	
.....	

31.12.2023 itibarı ile

Lisansüstü Eğitim Enstitüsü Bilimsel Araştırmalar Etik Komisyonu

Dünya ölçeğinde akademi ve iş dünyasının ihtiyaçlarını, bilimsel bilgi ve analitik düşünce birikimi ile karşılayabilecek akademisyen ve profesyoneller yetiştirerek, ülkemizin ürettiği bilginin her alanda evrensel rekabet gücünü artırmak amacıyla yapılacak bilimsel araştırmaların bilimsel etik ilkelere uygunluğunu değerlendirmektedir. Fen bilimleri, sosyal bilimler, eğitim bilimleri ve sağlık bilimleri alanlarında yapılan ve etik komisyon onayı gerektiren çalışmalar, her biri alanında uzman etik komisyon üyelerimiz tarafından değerlendirilmektedir. 2023 yılı içerisinde etik komisyonumuzda tarafından toplam 953 çalışma değerlendirilmiştir.

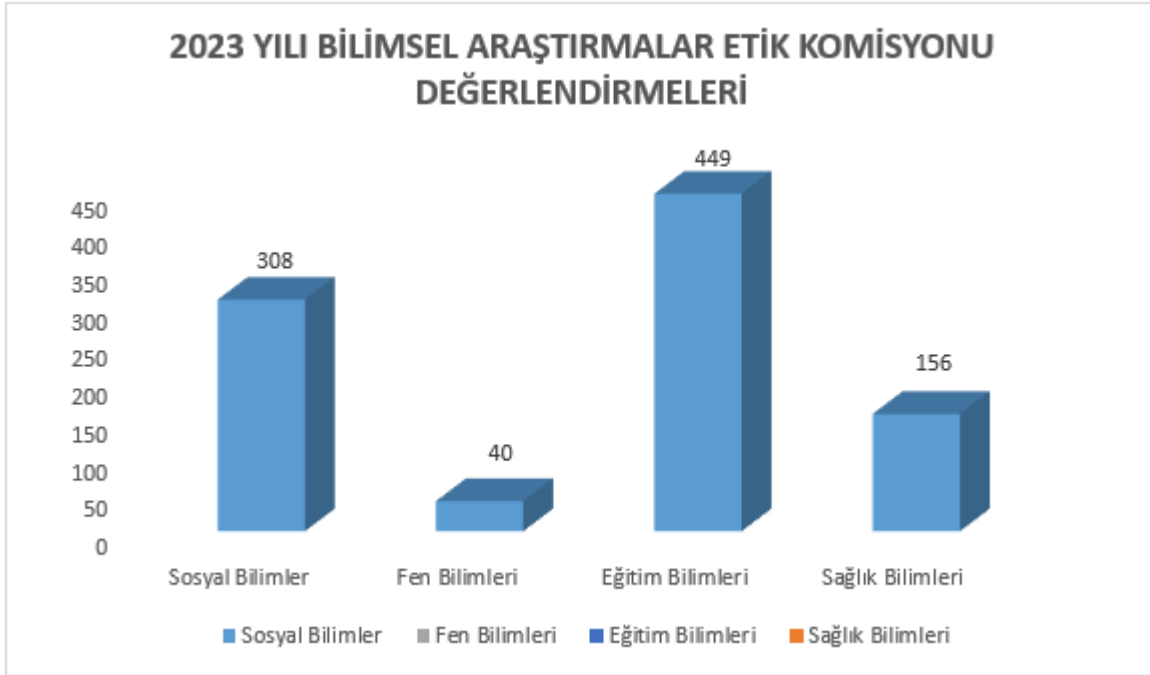

2023 yılı itibariyle, Çanakkale Onsekiz Mart Üniversitesi Lisansüstü Eğitim Enstitüsü Etik Komisyonuna sosyal bilimler alanından 308, fen bilimleri alanından 40, eğitim bilimleri alanından 449 ve sağlık bilimleri alanından 156 başvuru yapılmıştır.

1.3.Üniversiteler Arasında Yapılan İkili Anlaşmalar

Tablo 49: Üniversiteler Arasında Yapılan İkili Anlaşmalar

ÜNİVERSİTE ADI	ANLAŞMANIN İÇERİĞİ

31.12.2023 itibarı ile

1.4.Proje Bilgileri

Tablo 50: 1.1. Proje Bilgileri

Bilimsel Araştırma Proje Sayısı					
PROJELER	2023				
	Önceki Yıldan Devreden Proje	Yıl İçinde Eklenen Proje	Toplam	Yıl İçinde Tamamlanan Proje	Toplam Ödenek YTL
TÜBİTAK					
A.B.					
BİLİMSEL ARAŞTIRMA PROJELERİ					
DİĞER					
TOPLAM					

2- 31.12.2023 itibarı ile

3- Performans Sonuçları Tablosu

Bu kısım her birim için ekte belirtilen izleme tabloları doğrultusunda oluşturulacaktır.

4- Performans Sonuçlarının Değerlendirilmesi

Enstitümüzde, Birim Faaliyet Raporu, İç Kontrol Eylem Planı, Stratejik Plan ve Kalite Güvencesi çalışmaları her yıl ayrı ayrı düzenlenmekte olup böylece akademik ve idari personel performans bilgi sistemi değerlendirmesi sağlıklı ve güncel olarak yapılmaktadır.

IV- KURUMSAL KABİLİYET VE KAPASİTENİN DEĞERLENDİRİLMESİ

1-Lisansüstü Eğitim Enstitüsü Yönetimi

Müdür	Prof.Dr. Ahmet Evren ERGİNAL
Müdür Yardımcısı	Doç.Dr. Derya GİRGIN
Müdür Yardımcısı	Dr.Öğr.Üyesi İsmail Onur TUNÇ
Enstitü Sekreteri	Arzu SÜNGÜ

2-Lisansüstü Eğitim Enstitüsü Yönetim Kurulu

Müdür	Prof.Dr. Ahmet Evren ERGİNAL
Müdür Yardımcısı	Doç.Dr. Derya GİRGIN
Müdür Yardımcısı	Dr.Öğr.Üyesi İsmail Onur TUNÇ
Üye	Prof. Dr. Esin SOYDUĞAN
Üye	Doç. Dr. Zahide ACAR
Üye	Doç. Dr. Alptürk AKÇÖLTEKİN
Raportör	Arzu SÜNGÜ

Adı Soyadı Asil	Anabilim Dalı
Prof.Dr. Ahmet Evren ERGİNAL	Enstitü Müdürü
Doç. Dr. Derya GİRĞİN	Enstitü Müdür Yardımcısı
Dr.Öğr.Üyesi İsmail Onur TUNÇ	Enstitü Müdür Yardımcısı
Doç.Dr. Oya ERENOĞLU	Disiplinlerarası Afet Eğitimi ve Yönetimi Anabilim Dalı Başkanı
Prof. Dr. Ercan KOCAYÖRÜK	Disiplinlerarası Aile Danışmanlığı Anabilim Dalı Başkanı
Prof. Dr. Hürmüz KOÇ	Antrenörlük Eğitimi Anabilim Dalı Başkanı
Prof.Dr.Göksel SAZCI	Arkeoloji Anabilim Dalı Başkanı
Prof.Dr. Murat KARATAŞ	Disiplinlerarası Askeri Tarih Araştırmaları Anabilim Dalı Başkanı
Prof.Dr. Alper DARDENİZ	Bahçe Bitkileri Anabilim Dalı Başkanı
Prof.Dr. Umur ÖNAL	Disiplinlerarası Balıkçılık ve Akuakültür Anabilim Dalı
Doç.Dr. Azer Banu KEMAHOĞLU	Batı Dilleri ve Edebiyatı Anabilim Dalı Başkanı
Prof.Dr.Cevdet CENGİZ	Beden Eğitimi ve Spor Anabilim Dalı Başkanı
Prof. Dr. Safiye Ayşe GÖKER MYRHAUG	Bilgisayar Mühendisliği Anabilim Dalı Başkanı

Prof. Dr. Mehmet Ali SALAHLI	Bilgisayar ve Öğretim Teknolojileri Eğitimi Anabilim Dalı Başkanı
Prof. Dr. İsmail KASAP	Bitki Koruma Anabilim Dalı Başkanı
Prof. Dr.Cemal Varol TOK	Biyoloji Anabilim Dalı Başkanı
Prof.Dr. Tuğba TÜMER	Disiplinlerarası Biyomoleküler Bilimler Anabilim Dalı Başkanı
Prof.Dr.Özgür ÖZAY	Biyomühendislik Anabilim Dalı Başkanı
Prof.Dr. Ayhan ORAL	Disiplinlerarası Biyomühendislik ve Malzeme Mühendisliği Anabilim Dalı Başkanı
Prof.Dr. Aşkın KOYUNCU	Disiplinlerarası Bölgesel Araş. Anabilim Dalı Başkanı
Doç. Dr. Mehmet Ali YÜCEL	Disiplinlerarası Coğrafi Bilgi Teknolojileri Anabilim Dalı Başkanı
Prof.Dr.Hasan TATLI	Coğrafya Anabilim Dalı Başkanı
Prof.Dr. Suat UĞUR	Çalışma Ekonomisi ve Endüstriyel İlişkiler Anabilim Dalı Başkanı
Prof.Dr. Çetin KANTAR	Çevre Mühendisliği Anabilim Dalı Başkanı
Doç.Dr. Erkan BİL	Disiplinlerarası Davranış Bilimleri Anabilim Dalı Başkanı
Dr. Öğr. Üyesi Mustafa DİKMEN	Disiplinlerarası Değerler Eğitimi Anabilim Dalı Başkanı
Doç.Dr. Erkan BİL	Disiplinlerarası Dijital Ekonomi ve Pazarlama Anabilim Dal Başkanı

Prof. Dr. Tolga BEKLER	Disiplinlerarası Doğal Afetlerin Risk Yönetimi Anabilim Dalı Başkanı
Prof.Dr. Mine ÇARDAK	Disiplinlerarası Doğal Kaynaklar Yönetimi Anabilim Dalı Başkanı
Doç.Dr. Mesut SAVRUL	Ekonometri Anabilim Dalı Başkanı
Prof. Dr. Remzi Yavaş KINCAL	Eğitim Bilimleri Anabilim Dalı Başkanı
Prof.Dr. Mustafa KURT	Elektrik-Elektronik Mühendisliği Anabilim Dalı Başkanı
Doç.Dr. Uğur CENGİZ	Disiplinlerarası Enerji Kaynakları ve Yönetimi Anabilim Dalı Başkanı
Doç.Dr. Fatih ÖZGÖKMAN	Felsefe Anabilim Dalı Başkanı
Prof.Dr. Şevket YAVUZ	Felsefe ve Din Bilimleri Anabilim Dalı Başkanı
Prof.Dr. Nur DİLBAZ ALACAHAN	Finans ve Bankacılık Anabilim Dalı Başkanı
Prof. Dr. Vildan BİLGİN	Fizik Anabilim Dalı Başkanı
Prof. Dr. Mustafa EDREMİTLİOĞLU	Fizyoloji Anabilim Dalı Başkanı
Doç.Dr. Didem ÇATAL	Grafik Tasarımı Anabilim Dalı Başkanı
Prof.Dr.Ferah ÖZKÖK	Gastronomi ve Mutfak Sanatları Anabilim Dalı Başkanı
Prof.Dr. Şakir EŞİTTİ	Gazetecilik Anabilim Dalı Başkanı

Prof.Dr. Arzu Bařaran UYSAL	Disiplinlerarası Gayrimenkul Geliřtirme Anabilim Dalı Bařkanı
Doç.DR. Nükhet Nilüfer ZORBA	Disiplinlerarası Gıda Kalitesi ve Güvenliđi Anabilim Dalı Bařkanı
Prof. Dr. Mehmet Seçkin ADAY	Gıda Mühendisliđi Anabilim Dalı Bařkanı
Prof.Dr. Begüm ÖZ	Güzel Sanatlar Eđitimi Anabilim Dalı Bařkanı
Prof. Dr. Özgün AKÇAY	Harita Mühendisliđi Anabilim Dalı Bařkanı
Prof. Dr. Aysun BABACAN GÜMÜŐ	Hemřirelik Anabilim Dalı Bařkanı
Prof.Dr. Veli YILANCI	İktisat (SBF) Anabilim Dalı Bařkanı
Prof.Dr. Burcu KILINÇ SAVRUL	İktisat Anabilim Dalı Bařkanı
Prof.Dr. H.Orhun KÖKSAL	İnřaat Mühendisliđi Anabilim Dalı Bařkanı
Prof.Dr. Bünyamin BACAK	Disiplinlerarası İř Sađlıđı ve Güvenliđi ABD Břk
Prof.Dr. Nazan YELKİKALAN	İřletme (B.İ.İ.B.F) Anabilim Dalı Bařkanı
Prof.Dr. Pelin KANTEN	İřletme (S. B.F.) Anabilim Dalı Bařkanı
Prof. Dr. Emin Uđur ULUGERGERLİ	Jeofizik Mühendisliđi Anabilim Dalı Bařkanı
Prof.Dr. Sühü ÖZDEN	Jeoloji Mühendisliđi Anabilim Dalı Bařkanı

Prof.Dr. Pelin KANTEN	Disiplinlerarası Kadın ve Aile Çalışmaları Anabilim Dalı
Prof.Dr. H. Fatih AŞGÜN	Kalp ve Damar Cerrahisi Anabilim Dalı Başkanı
Prof.Dr. Hikmet YAVAŞ	Kamu Yönetimi Anabilim Dalı Başkanı
Prof.Dr. Ömer Faruk ÖZTÜRK	Kimya Anabilim Dalı Başkanı
Prof. Dr. Tijen ENNİL BEKTAŞ	Kimya Mühendisliği Anabilim Dalı Başkanı
Doç.Dr. Oğuz DİKER	Disiplinlerarası Kültürel Miras Yönetimi Anabilim Dalı Başkanı
Prof. Dr. Mustafa ÇINAR	Maden Mühendisliği Anabilim Dalı Başkanı
Prof.Dr. Murat AYDIN	Maliye Anabilim Dalı Başkanı
Prof. Dr. Hülya DEMİRÖREN	Malzeme Bilimi ve Mühendisliği Anabilim Dalı
Doç.Dr. Kenan SEVİNÇ	Disiplinlerarası Manevi Danışmanlık ve Rehberlik Anabilim Dalı Başkanı
Prof. Dr. Neşet AYDIN	Matematik Anabilim Dalı Başkanı
Prof.Dr. Güney HACIÖMEROĞLU	Matematik ve Fen Bilimleri Eğitimi Anabilim Dalı Başkanı
Prof.Dr. Şakir EŞİTTİ	Disiplinlerarası Medya ve Kültürel Çalışmalar Anabilim Dalı Başkanı
Prof. Dr. Kemal Melih TAŞKIN	Moleküler Biyoloji ve Genetik ABD Bşk.

Prof.Dr.Uğur TÜRKMEN	Müzik Anasanat Dalı
Prof.Dr. Reyhan KÖRPE	Disiplinlerarası Osmanlı Arkeolojisi Anabilim Dalı Bşk.
Prof. Dr. Füsün ERDURAN NEMUTLU	Peyzaj Mimarlığı ABD Bşk
Doç.Dr. Tuğba ELMACI	Radyo, Televizyon ve Sinema Anabilim Dalı Başkan
Doç.Dr. Abdülmenaf KORKUTATA	Rekreasyon Anabilim Dalı Başkanı
Prof. Hakan DALOĞLU	Resim Ana Sanat Dalı Başkan
Dr.Öğr.Üyesi Emine Sevinç POSTACI	Disiplinlerarası Sağlık Hizmetleri Anabilim Dalı Başkanı
Dr. Öğr. Üyesi. Fehmi Volkan AKYÖN	Disiplinlerarası Sağlık Yönetimi Anabilim Dalı Başkanı
Prof. Dr. Ekrem TUFAN	Sağlık Yönetimi Anabilim Dalı Başkanı
Prof.Dr.Alptekin YAVAŞ	Sanat Tarihi Anabilim Dalı Başkan
Prof.Dr.Mehmet Fatih KARAGÜL	Seramik ve Cam Ana Sanat Dalı Başkanı
Prof.Dr. Lütfi ATAY	Seyahat işletmeciliği ve Turizm Rehberliği Anabilim Dalı Başkanı
Prof.Dr. Erhan GÜMÜŞ	Siyaset Bilimi ve Kamu Yönetimi Anabilim Dalı Başkanı
Prof. Dr. Gökhan GÖKULU	Sosyoloji Anabilim Dalı Başkanı

Prof. Dr. Hürmüz KOÇ	Disiplinlerarası Spor Bilimleri Anabilim Dalı Başkanı
Prof.Dr. İlhan ADİLOĞULLARI	Spor Yöneticiliği Anabilim Dalı Başkanı
Prof.Dr. Uğur ALTINAĞAÇ	Su Ürünleri Anabilim Dalı Başkanı
Prof. Dr. Ali İŞMEN	Su Ürünleri Avlama ve İşleme Teknolojisi Anabilim Dalı Başkanı
Prof.Dr. Uğur ÖZEKİNCİ	Su Ürünleri Mühendisliği Anabilim Dalı Başkanı
Prof.Dr. Yeşim BÜYÜKATEŞ	Su Ürünleri Temel Bilimler Anabilim Dalı Başkanı
Prof. Dr. Sebahattin ERGÜN	Su Ürünleri Yetiştiriciliği Anabilim Dalı Başkanı
Doç.Dr. Abdullah ALPEREN	Disiplinlerarası Şarkiyat Araştırmaları Anabilim Dalı Başkanı
Prof. Dr. Sibel TAN	Tarım Ekonomisi Anabilim Dalı Başkanı
Prof.Dr. Sarp Korkut SÜMER	Tarım Makinaları ve Teknolojileri Mühendisliği Anabilim Dalı Başkanı
Prof.Dr. Hanife GENÇ	Tarımsal Biyoteknoloji Anabilim Dalı Başkanı
Prof. Dr. Gökhan ÇAMOĞLU	Tarımsal Yapılar ve Sulama ABD Bşk.
Prof. Dr. Aşkın KOYUNCU	Tarih Anabilim Dalı Başkanı
Prof. Dr. Mevlüt AKÇURA	Tarla Bitkileri Anabilim Dalı Başkanı

Prof. Dr. Mustafa Yunus ERYAMAN	Temel Eğitim Anabilim Dalı Başkanı
Prof.Dr.Ramazan DEMİR	Temel İslam Bilimleri Anabilim Dalı Başkanı
Prof. Dr. Dilek ÜLKER ÇAKIR	Tıbbi Biyokimya Anabilim Dalı Başkanı
Doç.Dr. Çetin TORAMAN	Tıp Eğitimi Anabilim Dalı Başkanı
Doç.Dr. Meliha Merve ÇİÇEKLİYURT	Disiplinlerarası Tıbbi Sistem Biyolojisi Anabilim Dalı Başkanı
Prof. Dr. Fatma SILAN	Tıbbi Genetik Anabilim Dalı Başkanı
Prof. Dr. Alper AKÇALI	Tıbbi Mikrobiyoloji Anabilim Dalı Başkanı
Prof.Dr. Cafer TÜRKMEN	Toprak Bilimi ve Bitki Besleme Anabilim Dalı Başkanı
Prof.Dr. Erol DURAN	Turizm İşletmeciliği Anabilim Dalı Başkanı
Prof.Dr. Mehmet Ali YOLCU	Türk Dili ve Edebiyatı Anabilim Dalı Başkanı
Prof. Dr. Okan YAŞAR	Türkçe ve Sosyal Bilimler Eğitimi Anabilim Dalı Başkanı
Doç.Dr. Cemre PEKCAN	Uluslararası İlişkiler Anabilim Dalı Başkanı
Prof.Dr. Yener PAZARCIK	Uluslararası Ticaret ve Lojistik Anabilim Dalı Başkanı
Prof. Dr. İbrahim BULUT	Uzay Bilimleri ve Teknolojileri Anabilim Dalı Başkanı

Prof. Dr. Dinçay KÖKSAL

Yabancı Diller Eğitimi Anabilim Dalı Başkanı

Dr.Öğr.Üyesi Emin YAKAR

Disiplinlerarası Yaban Hayatı ve Ekolojisi Anabilim Dalı Başkanı

Prof.Dr. Deniz YENGİN

Yeni Medya Yönetimi Anabilim Dalı Başkanı

Doç. Dr. İsmail ELAGÖZ

Disiplinlerarası Yönetim Bilimleri Anabilim Dalı Başkanı

Prof. Dr. Türker SAVAŞ

Zootekni Anabilim Dalı Başkanı

Arzu SÜNGÜ

Enstitü Sekreteri

İdareye İlişkin Bilgiler

Lisansüstü Eğitim Enstitüsü her alanda daha iyi hizmet vermeyi amaçlayan şeffaf bir yönetim anlayışıyla faaliyetlerini sürdürmektedir. Lisansüstü Eğitim Enstitüsü yönetimi, mevcut anabilim/anasanat dalları lisansüstü programlarından mezun olacak öğrencilerin; Atatürk İlke ve İnkılaplarına bağlı, kamu ve özel sektörün gereksinim duyduğu nitelikli eleman ihtiyacının karşılanmasına katkıda bulunabilecek, dünyanın ve ülkemizin değişen koşullarına ve bilişim toplumuna ayak uydurabilecek, işletmelerde karşılaşılan sorunları belirleyip çözüm üretebilecek, mesleki etik değerlere sahip kişiler olarak yetiştirilmeleri amacına uygun olarak gerek idari gerekse eğitim çalışmalarını tüm hızı ile sürdürmektedir.

Lisansüstü Eğitim Enstitüsü olarak “Önceliklerimiz”,

* Yükseköğretim kurumun belirlediği ilkeler doğrultusunda lisansüstü programların eğitim kalitesini iyileştirmek,

* Yükseköğretim kurumunun ilkeleri doğrultusunda lisansüstü program kapasitesini arttırmak,

- * Yükseköğretim kurumunun ilkeleri doğrultusunda lisansüstü tezler üretilmesini sağlamak,
- * Tüm lisansüstü derslerin etkin ve verimli yapılıyor olmasını sağlamak,
- * Tüm lisansüstü programların daha iyi tanıtılmasını sağlamak, öğrenci sayısını ve kalitesini arttırmak,
 - Lisansüstü programlarda uluslararası öğrenci sayısını arttırmak,
 - Lisansüstü öğrencilerin bilimsel yayınları üretmelerine ve proje faaliyetlerine katılmalarına destek olmak,
 - Farklı disiplinler içeren lisansüstü programlarla lisansüstü eğitime bakış açısını geliştirmek,
 - Farklı sektörlerde görev yapan bireylerin uzaktan eğitim imkanlarıyla akademik gelişimlerine katkı sağlayan iş dünyasının gereksinimlerini karşılayan lisansüstü programlarla sektöre katkı sağlamak,
 - Diğer üniversiteler, araştırma merkezleri ve sanayi kuruluşlarıyla bilimsel ve eğitim alanında işbirliğini geliştirmek,
 - Öğretim üyelerimize ve öğrencilerimize daha modern ve verimli şartlarda hizmet vermek,
 - Öğretim üyelerimizin ve öğrencilerimizin eğitim ve öğretim faaliyetlerini elektronik ortamda takip eden Bilgi Sistemini daha etkin ve verimli hale getirilmesini sağlamak.

ORGANİZASYON ŞEMASI

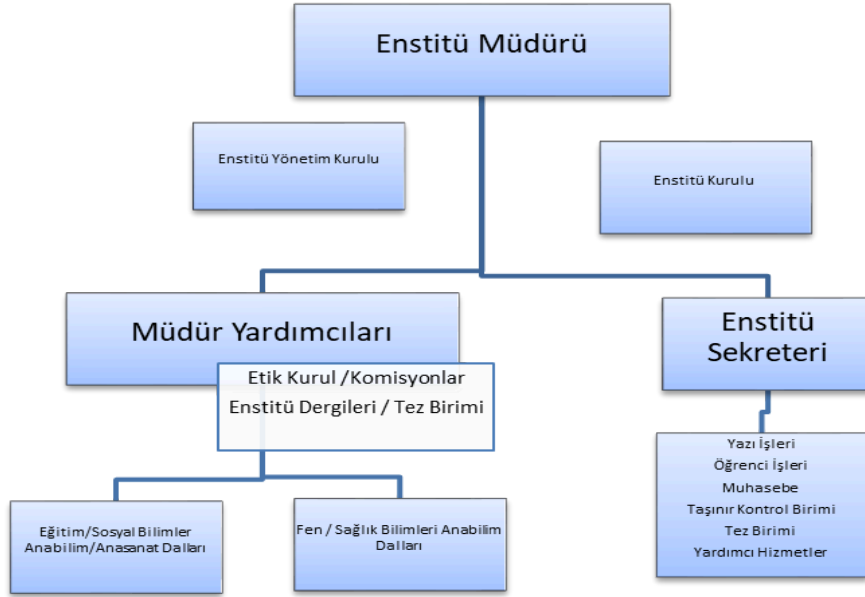

3. Bilgi ve Teknolojik Kaynakları

Lisansüstü Eğitim Enstitüsü öğrencilerinin dersleri anabilim dalı başkanlıklarının bulunduğu Fakülte ve Yüksekokullarda yürütülmektedir. Ayrıca Enstitü binasında bulunan 2 (beş) adet derslik tez savunma sınavları ve dersler için kullanılmaktadır. Enstitüde bulunan 24 (yirmidört) adet masaüstü bilgisayar, 4 (dört) adet fotokopi/faks, 2 (iki) adet dizüstü bilgisayar, 5 (beş) adet projeksiyon cihazı, 3 (üç) adet projeksiyon perdesi vb. akademik, öğrenci ve idari işlerin yürütülmesinde kullanılmaktadır.

Lisansüstü Eğitim Enstitüsü bilimsel faaliyetler kapsamında bünyesinde “Troyacademy” ve “Journal of Advanced Research in Natural and Applied Sciences” adlı iki ulusal ve uluslararası akademik bilim dergisini belirli periyotlar ile yayınlamaktadır. “Troyacademy” dergisi Sosyal bilimler alanında akademik yayımlar kabul eden uluslararası indekslerde taranan ve beş yıldır faaliyet gösteren bir dergidir. “Journal of Advanced Research in Natural and Applied Sciences” dergisi ise fen ve mühendislik alanlarında makale yayınlayan ULAKBİM’de taranan ulusal bir dergidir.

Lisansüstü Eğitim Enstitüsü öğrenci işlerine ait süreçlerde ve idari tüm yazışmalarda Üniversite Bilgi Yönetim Sistemi (ÜBYS)'ni kullanmaktadır. Bu sistem akademik ve idari personel ile öğrenci erişimli olup kurum içi ve kurum dışı tüm yazışmalar ile öğrencilerin başvuru aşamasından mezuniyet işlemlerine kadar tüm işlemler ÜBYS sistemi üzerinden elektronik olarak yapılmaktadır.

Lisansüstü Eğitim Enstitüsü	Prof.Dr.	Ahmet Evren ERGİNAL (Müdür)
	Doç. Dr.	Derya GİRGIN (Müdür Yardımcısı)
	Dr. Öğr.Üyesi	İsmail Onur TUNÇ (Müdür Yardımcısı)
Sanat Tarihi	Doç.Dr.(Arş.Gör.Dr.)	Mürüvet HARMAN
Fizyoloji	Arş.Gör.Dr.	Mustafa KAHRAMAN
Arkeoloji	Arş.Gör.	Murat AY
Sanat Tarihi	Arş.Gör Dr.	Özge GENÇEL
İşletme /Sağlık Yönetimi	Arş.Gör.Dr.	Ulvi Cenap TOPÇU

Adı Soyadı	Görevi	Dahili	E-Posta
-------------------	---------------	---------------	----------------

Arzu SÜNGÜ Enstitü Sekreteri	Lisansüstü Eğitim Enstitüsü Enstitü Sekreteri	14075	asungu@comu.edu.tr
Saliha ÖZDEMİR Şef	Yazı Koordinatörü(Sosyal –Eğitim) - Öğrenci İşleri ile ilgili Yönetim Kurulları Kararları ve Yazışmaları - Öğrenci İşleri ve Anabilim Dalları arasında koordinasyonu sağlamak gelen evrakları kontrol edip işlenmesini sağlamak. KVK Görevlisi	14082	sozdemir@comu.edu.tr
Nurcan UZUNCA Şef	Tez Birimi / Arşiv Sorumlusu -Enstitü öğrencilerinin tez savunma öncesi ve sonrası Tezlerini şekilsel olarak kontrol etmek ve onaylamak YÖK Ulusal Tez Merkezine tezleri girmek, dönem sonlarında tezcdlerini Enstitü Tez arşivine ve Kütüphane ve Dokümantasyon Daire Başkanlığına göndermek.	14051	nuzunca@comu.edu.tr
Hüseyin GÜNAY Daimi İşçi	Müdür Sekreteri - Enstitü Müdürünün Sekreterlik işlemlerini yapmak,	14071	hgunay@comu.edu.tr
Eray ÇALIŞIR Şef V.	Web Sorumlusu/ Öğrenci İşleri Koordinatörü - Enstitü Web Sayfasının (lee.comu.edu.tr) içeriklerinin hazırlanması, yayınlanması, takibi, - Video Konferans Sınav Şifrelerinin verilmesi ve takibinin yapılması, - Diplomaların hazırlanması,	14074	eraycalisir@comu.edu.tr
Nimet İNAL 4-d Sürekli İşçi	Yazı İşleri/ Arşiv Görevlisi (Sosyal-Eğitim) - Enstitü Kurulu /Yönetim Kurulu Kararları ve Yazışmaları, - Enstitü Yazışmaları, Lisansüstü Enstitüsü Arşivlerinin düzenlenmesi raporlarının hazırlanması	14069	nimettelefoncu@comu.edu.tr
Vildan KAPUCU 4-d Sürekli İşçi	Yazı İşleri/Arşiv Görevlisi(Sosyal –Eğitim) - Enstitü Kurulu / Yönetim Kurulu Kararları ve Yazışmaları, - Enstitü Yazışmaları / Lisansüstü Enstitüsü Arşivlerinin düzenlenmesi raporlarının hazırlanması,	14069	vildancelik@comu.edu.tr

<p>Halime KARADAĞ</p> <p>4-d Sürekli İşçi</p>	<p>Yazı İşleri/Arşiv Görevlisi (Fen-Sağlık)</p> <p>- Enstitü Kurulu / Yönetim Kurulu Kararları ve Yazışmaları, - Enstitü Yazışmaları, Lisansüstü Enstitüsü Arşivlerinin düzenlenmesi raporlarının hazırlanması</p>	<p>14068</p>	<p>halime.karadaq@comu.edu.tr</p>
<p>Emine ATEŞ</p> <p>4-d Sürekli İşçi</p>	<p>Etik Kurul Sekreteryası/ Yazı İşleri/Arşiv Görevlisi (Fen-Sağlık)</p> <p>- Enstitü Kurulu / Yönetim Kurulu Kararları Yazışmaları, Lisansüstü Eğitim Enstitüsünün Etik Kurul yazışmalarını yapmak Lisansüstü Enstitüsü Arşivlerinin düzenlenmesi raporlarının hazırlanması</p>	<p>14068</p>	<p>emily@comu.edu.tr</p>
<p>İsmail BERKİT</p> <p>Şef V.</p>	<p>Muhasebe/Taşınır Kayıt Kontrol Yetkilisi</p> <p>- Ayniyat, - Taşınır Kayıt Kontrol Yetkilisi, - Satın alma iş ve işlemleri - Ders Yüğü Bildirim Formları - Ek ders ödemeli (örgün/İkinci Öğretim/Uzaktan Öğretim) - Maaş ve Mesai ödemeleri, - İkinci Öğretim Tezsiz Yüksek Lisans ek dersler ödemeleri, - Uzaktan Öğretim Tezsiz Yüksek Lisans ek ders ödemeleri, - 31. Madde, - Yolluk, 4 D Puantaj, Kısmi Zamanlı Öğrenci Puantajları</p>	<p>14059</p>	<p>ismail.berkit@comu.edu.tr</p>
<p>Meltem ASLAN SARIKAYA</p> <p>Bilgisayar İşletmeni</p>	<p>Muhasebe</p> <p>- Ders Yüğü Bildirim Formları, - Ek ders ödemeli (örgün), - Maaş ve Mesai ödemeleri, - İkinci Öğretim Tezsiz Yüksek Lisans ek dersler ödemeleri, - Uzaktan Öğretim Tezsiz Yüksek Lisans ek ders ödemeleri, - 31. Madde,</p>	<p>14062</p>	<p>meltemaslan@comu.edu.tr</p>

<p>Arif ÖNCÜ</p> <p>Bilgisayar İşletmeni</p>	<p>Öğrenci İşleri Sistem Sorumlusu / Uzaktan Öğretim Tezsiz Yüksek Lisans Programları Sorumlusu</p> <p>Yönetim Bilimleri Anabilim Dalı,</p> <p>*İşletme Yöneticiliği <i>Tezsiz Uzaktan Öğretim Programı,</i></p> <p>*Girişimcilik ve Yenilik Yönetimi <i>Tezsiz Uzaktan Öğretim Programı,</i></p> <p>- Çalışma Ekonomisi ve Endüstri İlişkileri Anabilim Dalı,</p> <p>*Çalışma İlişkileri ve İnsan Kaynakları Yönetimi <i>Tezsiz Uzaktan Öğretim Programı,</i></p> <p>- Finans ve Bankacılık Anabilim Dalı,</p> <p>* Finans ve Bankacılık <i>Tezsiz Uzaktan Öğretim Programı,</i></p> <p>- Eğitim Bilimleri Anabilim Dalı,</p> <p>*Eğitim Yönetimi Teftiş Planlaması ve Ekonomisi <i>Tezsiz Uzaktan Öğretim YL,</i></p> <p>* Eğitimin Felsefi, Sosyal ve Tarihi Temelleri <i>Tezsiz Uzaktan Öğretim YL</i></p> <p>Seyahat İşletmeciliği ve Turizm Rehberliği Anabilim Dalı</p> <p>Turist Rehberliği <i>Uzaktan Öğretim Tezsiz Yüksek Lisans</i></p> <p>- Temel Eğitim Anabilim Dalı,</p> <p>*Sınıf Eğitimi <i>Tezsiz Uzaktan Öğretim Programı,</i></p> <p>- Kamu Yönetimi Anabilim Dalı,</p> <p>*Kent ve Çevre <i>Tezsiz Uzaktan Öğretim Programı,</i></p> <p>- Uluslararası Ticaret ve Lojistik Anabilim Dalı,</p> <p>*Uluslararası Ticaret ve Lojistik <i>Tezsiz Uzaktan Öğretim Programı,</i></p> <p>-İktisat Anabilim Dalı,</p> <p>*İktisat <i>Tezsiz Uzaktan Öğretim Programı,</i></p> <p>Seyahat ve Turizm İşletmeciliği Anabilim Dalı</p> <p>Turist Rehberliği <i>Uzaktan Öğretim Tezsiz YL Programı</i></p> <p>Eğitim Bilimleri Anabilim Dalı</p>	<p>14080</p>	<p>arifoncu17@comu.edu.tr</p>
--	---	--------------	-------------------------------

Gökhan ŞENGÖREN Bilgisayar İşletmeni	Öğrenci İşleri	14079	gokhansengor17@ hotmail.com
	- Arkeoloji Anabilim Dalı		
	Arkeoloji Doktora, Tezli YL		
	- Batı Dilleri ve Edebiyatları Anabilim Dalı		
	* İngiliz Dili ve Edebiyatı Tezli YL		
	- Coğrafya Anabilim Dalı,		
	Coğrafya Doktora, Tezli YL		
	- Felsefe Anabilim Dalı,		
	Felsefe Tezli YL		
	- Sanat Tarihi Anabilim Dalı,		
	Sanat Tarihi Doktora, Tezli YL		
	- Sosyoloji Anabilim Dalı		
	Sosyoloji Doktora, Tezli YL		
	- Spor Yöneticiliği Anabilim Dalı,		
Spor Yöneticiliği Tezli YL			
- Tarih Anabilim Dalı,			
Tarih Doktora, Tezli YL			
- Türk Dili ve Edebiyatı Anabilim Dalı,			
Türk Dili ve Edebiyatı Doktora, Tezli YL			
- Disiplinlerarası Askeri Tarih Araştırmaları Anabilim Dalı,			
Askeri Tarih Araştırmaları Tezli YL			
- Disiplinlerarası Osmanlı Arkeolojisi Anabilim Dalı			
Osmanlı Arkeolojisi Doktora, Tezli YL			

Eda GÜNAY ÖCALAN Bilgisayar İşletmeni	Öğrenci İşleri - İşletme (BİGA İİBF) Anabilim Dalı, İşletme Doktora, Tezli YL, Tezsiz İkinci Öğretim Endüstri Yönetimi ve Dijital Dönüşüm Tezsiz Yüksek Lisans Programı - İkinci Öğretim - Kamu Yönetimi Anabilim Dalı, Doktora, Tezli YL, Tezsiz İkinci Öğretim - Uluslararası İlişkiler Anabilim Dalı, Doktora, Tezli YL - Uluslararası Ticaret ve Lojistik Anabilim Dalı, Tezli YL, Tezsiz YL - Finans ve Bankacılık Anabilim Dalı Tezli YL, Tezsiz YL - Ekonometri Anabilim Dalı, Tezli YL - İktisat (BİGA İİBF) Anabilim Dalı, Doktora, Tezli, Tezsiz YL	14070	eocalan@comu.edu .tr
--	---	-------	-------------------------

Hicran ÇUBUKÇU	Öğrenci İşleri -		hicrancubukcu@co mu.edu.tr
Tekniker	- Disiplinlerarası Aile Danışmanlığı Anabilim Dalı Aile Danışmanlığı Tezli ve İkinci Öğretim Tezsiz YL - Disiplinlerarası Afet Eğitimi ve Yönetimi Anabilim Dalı Afet Eğitimi ve Yönetimi Tezli ve İkinci Öğretim Tezsiz YL Eğitim Bilimleri Anabilim Dalı Rehberlik ve Psikolojik Danışmanlık Tezli /İkinci Öğretim Tezsiz YL/ Doktora - Türkçe ve Sosyal Bilimler Eğitimi Anabilim Dalı * Coğrafya Eğitimi Tezli YL * Tarih Eğitimi Tezli YL * Türk Dili ve Edebiyatı Eğitimi Tezli YL * Türkçe Eğitimi Tezli YL, Doktora * Yabancı Dil Olarak Türkçenin Öğretimi Tezli YL - Bilgisayar ve Öğretim Teknolojileri Eğitimi Anabilim Dalı, Bilgisayar ve Öğretim Teknolojileri Eğitimi Tezli YL - Güzel Sanatlar Eğitimi Anabilim Dalı * Müzik Öğretmenliği Tezli YL/ * Resim İş Eğitimi Tezli Müzik Anasanat Dalı Müzik Tezli YL/ Sanatta Yeterlik Disiplinlerarası Sağlık Yönetimi Anabilim Dalı, Sağlık Yönetimi Tezli YL / İkinci Öğretim Tezsiz YL Sağlık Yönetimi Anabilim Dalı - Sağlık Ekonomisi Tezli YL %30 İngilizce	14057	

Ayhan CANDAN	Öğrenci İşleri	14076	ayhancandan@com u.edu.tr
Bilgisayar İşletmeni-	Matematik ve Fen Bilimleri Eğitimi Anabilim Dalı, * Fen Bilgisi Eğitimi Doktora, Tezli YL * Kimya Eğitimi Tezli YL - Temel Eğitim Anabilim Dalı, * Sınıf Eğitimi Doktora, Tezli YL, İ.Ö Tezsiz YL * Okul Öncesi Eğitimi Doktora, Tezli YL - Yabancı Diller Eğitimi Anabilim Dalı, * İngiliz Dili Eğitimi Doktora, Tezli YL * Japon Dili Eğitimi Tezli YL,		

<p>Sevilay ÇEVİRME</p> <p>4-d Sürekli İşçi</p>	<p style="text-align: center;">Öğrenci İşleri</p> <p>- Gastronomi ve Mutfak Sanatları Anabilim Dalı</p> <p>Gastronomi ve Mutfak Sanatları Tezli YL,</p> <p>- Turizm İşletmeciliği Anabilim Dalı,</p> <p>Turizm İşletmeciliği Doktora, Tezli YL, Tezsiz YL</p> <p>* Sağlık Turizmi Tezli YL, İ.Ö Tezsiz YL</p> <p>- Seyahat İşletmeciliği ve Turizm Rehberliği Anabilim Dalı,</p> <p>* Seyahat İşletmeciliği ve Turizm Rehberliği Tezli YL</p> <p>* Turist Rehberliği İkinci Öğretim Tezsiz YL</p> <p>- Temel İslam Bilimleri Anabilim Dalı,</p> <p>* Temel İslam Bilimleri Doktora-Tezli YL</p> <p>* İslam Hukuku Tezli YL</p> <p>* Tefsir Tezli YL</p> <p>* Hadis Tezli YL</p> <p>Disiplinlerarası Manevi Danışmanlık ve Rehberlik Anabilim Dalı</p> <p>İkinci Öğretim Tezsiz YL</p> <p>Disiplinlerarası Değerler Eğitimi Anabilim Dalı</p> <p>-Tezli YL</p> <p>- Disiplinlerarası Şarkiyat Araştırmaları Anabilim Dalı</p> <p>- Tezli YL</p>	14078	sevilay.cevirme@ omu.edu.tr
--	--	-------	--------------------------------

<p>Nilgün TEPE Memur</p>	<p>Öğrenci İşleri</p> <p>- Felsefe ve Din Bilimleri Anabilim Dalı, Felsefe ve Din Bilimleri Doktora, Tezli YL Dinler Tarihi Tezli YL</p> <p>- Resim Anasanat Dalı, Resim Sanatta Yeterlik, Resim Tezli YL</p> <p>- Seramik Anasanat Dalı, Seramik Tezli YL Seramik Sanatta Yeterlik</p> <p>Grafik Tasarımı Anasanat Dalı Tezli YL</p> <p>- Davranış Bilimleri Anabilim Dalı, Tezli YL</p> <p>- Disiplinlerarası Bölgesel Araştırmalar Anabilim Dalı, * Balkan Araştırmaları Tezli YL * Ortadoğu Araştırmaları Tezli YL</p> <p>Disiplinlerarası Kadın ve Aile Çalışmaları Anabilim Dalı Tezli YL</p> <p>Disiplinlerarası Kültürel Miras Yönetimi Anabilim Dalı Tezli YL</p> <p>- Diplomaların teslimi, - Kimlik İşlemleri, Amirinin verdiği diğer görevleri yerine getirmek.</p> <p>*İzinli ve raporlu olması durumunda yerine Gökhan ŞENGÖREN bakacaktır.</p>	14085	nilgun.tepe@comu.edu.tr
--	---	-------	-------------------------

Feyza GÜNERİ 4-d Sürekli İşçi	Öğrenci İşleri - İktisat (SBF) Anabilim Dalı, * İktisat Politikası Tezli YL - İşletme (SBF) Anabilim Dalı, * Uluslararası İşletmecilik Doktora, Tezli * Yönetim ve Organizasyon Doktora, Tezli - Siyaset Bilimi ve Kamu Yönetimi Anabilim Dalı, Siyaset Bilimi ve Kamu Yönetimi Doktora, Tezli - Çalışma Ekonomisi ve Endüstri İlişkileri Anabilim Dalı, Doktora, Tezli, Tezsiz YL Maliye Anabilim Dalı, Doktora, Tezli Disiplinlerarası Dijital Pazarlama ve Ekonomi/Tezli Disiplinlerarası Yönetim Bilimleri Anabilim Dalı, * Yönetim Ekonomisi Tezli YL * Sosyal ve Veri Analizi Tezli YL Peyzaj Mimarlığı Anabilim Dalı Tezli YL, Doktora - Diplomalardan teslimi, Kimlik İşlemleri, - Amirinin verdiği diğer görevleri yerine getirmek. * İzinli ve raporlu olması durumunda Eda GÜNAL ÖCALAN yerine bakacaktır.	14056	feyzaguneri6@gmail.com
--	---	-------	------------------------

Tugay BORUZAN	Öğrenci İşleri	14065	tugay.boruzan@hotmail.com
4-d Sürekli İşçi	- Antrenörlük Eğitimi Anabilim Dalı * Hareket ve Antrenman Bilimleri YL Hareket ve Antrenman Bilimleri Doktora - Beden Eğitimi ve Spor Anabilim Dalı, * Beden Eğitimi ve Spor Öğretmenliği Tezli YL Beden Eğitimi ve Spor Tezli YL Doktora Disiplinlerarası Spor Bilimleri Anabilim Dalı Spor Bilimleri Doktora Rekreasyon Anabilim Dalı Rekreasyon Tezli YL Disiplinlerarası Medya ve Kültürel Çalışmalar Anabilim Dalı, Doktora, Tezli, Tezsiz YL - Radyo, Televizyon ve Sinema Anabilim Dalı Tezli YL, Doktora Gazetecilik Anabilim Dalı Tezli YL - Yeni Medya ve İletişim Anabilim Dalı Tezli YL - Fizyoloji Anabilim Dalı Tezli YL, Doktora - Hemşirelik Anabilim Dalı Tezli YL -Kalp ve Damar Cerrahisi Anabilim Dalı, Perfüzyon Doktora, YL - Tıbbi Biyokimya Anabilim Dalı, Tezli YL - Tıbbi Genetik Anabilim Dalı Tezli YL		

<p>- Tıbbi Mikrobiyoloji Anabilim Dalı, Tezli YL</p> <p>- Tıp Eğitimi Anabilim Dalı Tezsiz YL(örgün)</p> <p>Amirinin verdiği diğer görevleri yerine getirmek.</p> <p>*İzinli ve raporlu olması durumunda yerine Sevilay ÇEVRME bakacaktır.</p>		
---	--	--

	Öğrenci İşleri	14058	elaonal@comu.edu.tr
Ela ÖNAL	-Su Ürünleri Anabilim Dalı		
4-d Sürekli İşçi	Tezli YL, Doktora		
	- Su Ürünleri Avlama ve İşleme Teknolojisi Anabilim Dalı, Tezli YL, Doktora		
	- Su Ürünleri Temel Bilimler Anabilim Dalı,		
	Tezli YL, Doktora		
	-Su Ürünleri Mühendisliği Anabilim Dalı		
	Tezli YL %100 İngilizce		
	-Su Ürünleri Yetiştiriciliği Anabilim Dalı,		
	Tezli YL, Doktora		
	-Disiplinlerarası Balıkçılık ve Akuakültür Anabilim Dalı Tezli YL %100 İngilizce		
	- Bilgisayar Mühendisliği Anabilim Dalı,		
	Tezli YL, Doktora		
	- Biyomühendislik Anabilim Dalı,		
	Tezli YL		
	- Çevre Mühendisliği Anabilim Dalı,		
	Tezli YL, Doktora %100 İngilizce		
	- Elektrik-Elektronik Mühendisliği Anabilim Dalı		
	Tezli YL		
	- Gıda Mühendisliği Anabilim Dalı,		
	Tezli YL, Doktora		
	- İnşaat Mühendisliği Anabilim Dalı,		
	Tezli YL		
	- Jeofizik Mühendisliği Anabilim Dalı,		
	Tezli YL, Doktora		
	-Jeoloji Mühendisliği Anabilim Dalı,		
	Tezli YL, Doktora		
	- Kimya Mühendisliği Anabilim Dalı,		

<p>Tezli YL, Doktora</p> <p>- Harita Mühendisliği Anabilim Dalı,</p> <p>Tezli YL</p> <p>- Maden Mühendisliği Anabilim Dalı</p> <p>Tezli YL</p> <p>- Malzeme Bilimi ve Mühendisliği Anabilim Dalı</p> <p>Tezli YL</p> <p>Disiplinlerarası Doğal Afetlerin Risk Yönetimi Anabilim Dalı Tezli YL</p> <p>Amirinin verdiği diğer görevleri yerine getirmek.</p> <p>*İzinli ve raporlu olması durumunda yerine Ahmet BOZKURT bakacaktır.</p>		
---	--	--

Mahsun DEMİR	Öğrenci İşleri	14067	mahsun.demir@co mu.edu.tr
	- Biyoloji Anabilim Dalı, Tezli YL, Doktora		
	-Fizik Anabilim Dalı, Tezli YL, Doktora		
	- Kimya Anabilim Dalı, Tezli YL, Doktora		
	- Matematik Anabilim Dalı, Tezli YL, Doktora		
	- Moleküler Biyoloji ve Genetik Anabilim Dalı, Tezli YL, Doktora		
	- Uzay Bilimleri ve Teknolojileri Anabilim Dalı,- Tezli YL		
	Disiplinlerarası Coğrafi Bilgi Teknolojileri Anabilim Dalı, Tezli YL		
	- Disiplinlerarası Gayrimenkul Geliştirme Anabilim Dalı, Tezli YL		
	Disiplinlerarası Biyomühendislik ve Malzeme Mühendisliği Anabilim Dalı, Tezli YL		
	- Disiplinlerarası Biyomoleküler Bilimler Anabilim Dalı, Tezli YL		
	-- Disiplinlerarası Gıda Güvenliği ve Kalitesi Anabilim Dalı, Tezli YL		
	Disiplinlerarası Doğal Kaynaklar Yönetimi Anabilim Dalı, Tezli YL		
	Disiplinlerarası Yaban Hayatı ve Ekolojisi Anabilim Dalı Tezli YL		
	Disiplinlerarası Enerji Kaynakları ve Yönetimi Anabilim Dalı, * Enerji Kaynakları ve Yönetimi Tezli YL, * Enerji Teknolojileri Doktora		
	Disiplinlerarası Sağlık Hizmetleri Anabilim Dalı, * İlk ve Acil Yardım YL		
	Disiplinlerarası Tıbbi Sistem Biyolojisi Anabilim Dalı, Tezli YL,		
	Biyoinformatik ve Sistem Biyolojisi Doktora Programı		

	<p>Amirinin verdiđi diđer gevleri yerine getirmek.</p> <p>*İzinli ve raporlu olması durumunda yerine</p> <p>Disiplinlerarası Anabilim Dallarına Hicran UBUKU,</p> <p>Fen Alanındaki Anabilim Dallarına Sevilay EVİRME bakacaktır.</p>		
--	---	--	--

<p>Ahmet BOZKURT</p> <p>Bilgisayar İşletmeni</p>	<p style="text-align: center;">Öğrenci İşleri</p> <p>- Bahçe Bitkileri Anabilim Dalı, Tezli YL, Doktora</p> <p>- Bitki Koruma Anabilim Dalı, Tezli YL, Doktora</p> <p>- Tarla Bitkileri Anabilim Dalı, Tezli YL, Doktora</p> <p>- Tarımsal Yapılar ve Sulama Anabilim Dalı, Tezli YL, Doktora</p> <p>- Tarım Makinaları ve Teknolojileri Mühendisliği Anabilim Dalı, Tezli YL, Doktora</p> <p>- Tarımsal Biyoteknoloji Anabilim Dalı, Tezli YL, Doktora</p> <p>- Toprak Bilimi ve Bitki Besleme Anabilim Dalı, Tezli YL, Doktora</p> <p>- Zootečni Anabilim Dalı, Tezli YL, Doktora</p> <p>- Disiplinlerarası İş Sağlığı ve Güvenliği Anabilim Dalı, Tezli YL, Doktora</p> <p>- Tarım Ekonomisi Anabilim Dalı, Tezli YL, Doktora</p> <p>Amirinin verdiği diğer görevleri yerine getirmek.</p> <p>*İzinli ve raporlu olması durumunda Ela ÖNAL yerine bakacaktır.</p>	<p>14064</p>	<p>ahmet.bozkurt@co mu.edu.tr</p>
--	--	--------------	---------------------------------------

Melihat KAYAÜSTÜ 4-d Sürekli İşçi	Yardımcı Hizmetler/ Temizlik	14063	-
Arzu ÖZKAN 4-d Sürekli İşçi	Yardımcı Hizmetler/Temizlik	14077	-
Hilal KEŞAN 4-d Sürekli İşçi	Yardımcı Hizmetler/Temizlik	14077	

A-Üstünlükler

- Lisansüstü Eğitim Enstitüleri kapsamında Türkiye'nin en yüksek program sayısına sahip olan ilk beş üniversite içerisinde olması,
- Sosyal, Fen, Sağlık ve Eğitim alanlarının bütünleştirilmesi ile lisansüstü eğitimin tek bir çatı altında birleştirilmesi,
- Güney Marmara bölgesinde lisansüstü düzeyde farklı bilim dallarını birleştiren ilk kurum olması,
- Bölgenin en yüksek sayıda program sayısına sahip olan kurumu olması,
- Eğitim-Öğretim sürecinin Yükseköğretim Kurumu Yönetmeliği ve Çanakkale Onsekiz Mart Üniversitesi Lisansüstü Eğitim Öğretim Yönetmeliği çerçevesinde yürütülmesi,
- Eğitim-Öğretim faaliyetlerinin alanında uzman öğretim üyeleri tarafından yürütülmesi,
- Lisansüstü öğrenci alım süreçlerinin ilgili yönetmelikler çerçevesinde yürütülmesi,

- Disiplinlerarası lisansüstü program sayısının çeşitliliği ile bölgenin ve ülkenin bilimsel gelişimine katkı sağlaması,
- Lisansüstü öğrenci alım süreçlerinin online sistemler üzerinde yürütülmesi,
- Yeni lisansüstü programların açılması.
- Enstitü mezunlarıyla iletişim içerisinde olması ve anketlere katılımın olumlu yönde olması.
- Kalite güvencesi sisteminin ve sistematik öz değerlendirmenin başlatılmış olması.
- Üniversite kütüphanesinin güçlü ve aktif olması.

B-Zayıflıklar

- Uluslararası öğrenci sayısının görece yetersiz olması,
- Lisansüstü Tezlerden üretilen yayın sayısının az olması (getirilen yayın koşulu ile 2022 yılından itibaren artacaktır),
- Mevcut otomasyon sisteminde Lisansüstü Eğitim Enstitüsünün ihtiyaçlarını karşılamada sorunlar yaşanması.
- İdari Personel sayısının yetersiz olması

C-Değerlendirme

Stratejik yönetim anlayışının benimsenmesi, eğitim ve öğretimin daha verimli hale getirilmesine olanak sağlamıştır.

V- ÖNERİ VE TEDBİRLER

Lisansüstü Eğitim Enstitüsü olarak 115 anabilim dalı ve 254 program ile toplam 5737 öğrenci ile kurumsal düzeyde güçlü bir işleyişe sahip otomasyon sistemiyle lisansüstü öğrencilere daha iyi hizmet sunulacağı düşünülmektedir. Bu kapsamda ÜBYS sisteminin daha işlevsel hale getirilmesi ve iyileştirilmesi gerekmektedir. Bu konuda da çalışmalar titizlikle sürdürülmektedir. Ayrıca ülkemizde Lisansüstü Eğitim Enstitülerinin sayısının artması ve tek bir çatı altında enstitülerin birleşmesi Lisansüstü Eğitim Öğretim ve Teşkilat Yönetmeliğinde süreçlerin işlevselliği açısından değişiklik yapılmasının zorunluluk doğurduğu görülmektedir. Dolayısıyla yapılması gereken değişiklik ve düzenlemelerle idari personel sayısının artırılarak, lisansüstü öğrencilere daha hızlı hizmet verilmesine yönelik faaliyetler gerçekleştirilecektir.

İÇ KONTROL GÜVENCE BEYANI

Harcama Yetkilisi olarak yetkim dahilinde;

Bu raporda yer alan bilgilerin güvenilir, tam ve doğru olduğunu beyan ederim.

Bu raporda açıklanan faaliyetler için idare bütçesinden harcama birimimize tahsis edilmiş kaynakların, etkili, ekonomik ve verimli bir şekilde kullanıldığını, görev ve yetki alanım çerçevesinde iç kontrol sisteminin idari ve mali kararlar ile bunlara ilişkin işlemlerin yasallık ve düzenliliği hususunda yeterli güvenceyi sağladığını ve harcama birimimizde süreç ve kontrolünün etkin olarak uygulandığını bildiririm.

Bu güvence, harcama yetkilisi olarak sahip olduğum bilgi ve değerlendirmeler, iç kontroller, iç denetçi raporları ile Sayıştay raporları gibi bilgim dahilindeki hususlara dayanmaktadır.

Burada raporlanmayan, idarenin menfaatlerine zarar veren herhangi bir husus hakkında bilgim olmadığını beyan ederim 29/02/2024

Prof.Dr. Ahmet Evren ERGİNAL
Enstitü Müdürü