

ÇANAKKALE ONSEKİZ MART
ÜNİVERSİTESİ
MİMARLIK ve TASARIM FAKÜLTESİ

PEYZAJ MİMARLIĞI BÖLÜMÜ

ORYANTASYONU

14 EKİM 2021

Üniversitemizin Hiyerarşik Yapısı

Prof. Dr. Sedat MURAT
(Rektör)

Prof. Dr. Bünyemin BACAĞI
Rektör Yardımcısı

Prof. Dr. Süha ÖZDEN
Rektör Yardımcısı

Prof. Dr. Suat UĞUR
Rektör Yardımcısı

Üniversitemizin Hiyerarşik Yapısı

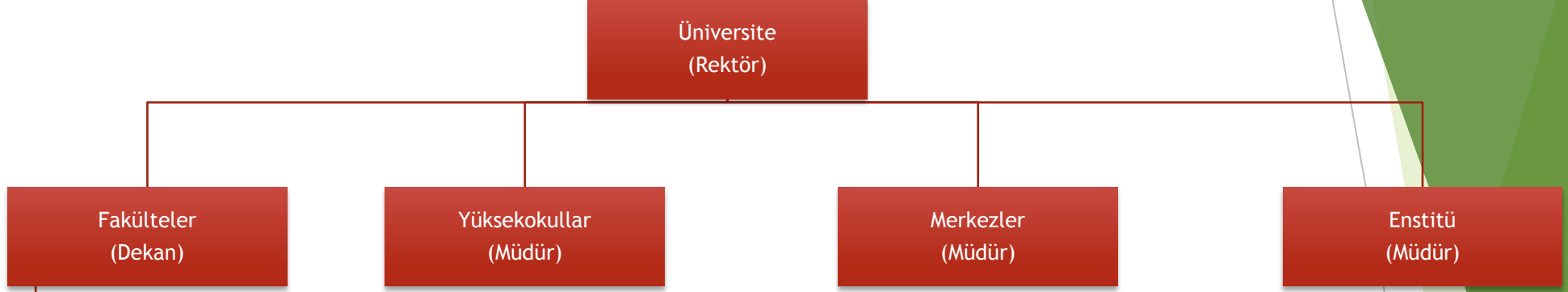

Prof. Dr. Tülay CENGİZ TAŞLI
Mimarlık ve Tasarım Fakültesi Dekanı

Doç. Dr. Okan YILMAZ
Mimarlık ve Tasarım Fakültesi Dekan Yardımcısı

Üniversitemizin Hiyerarşik Yapısı

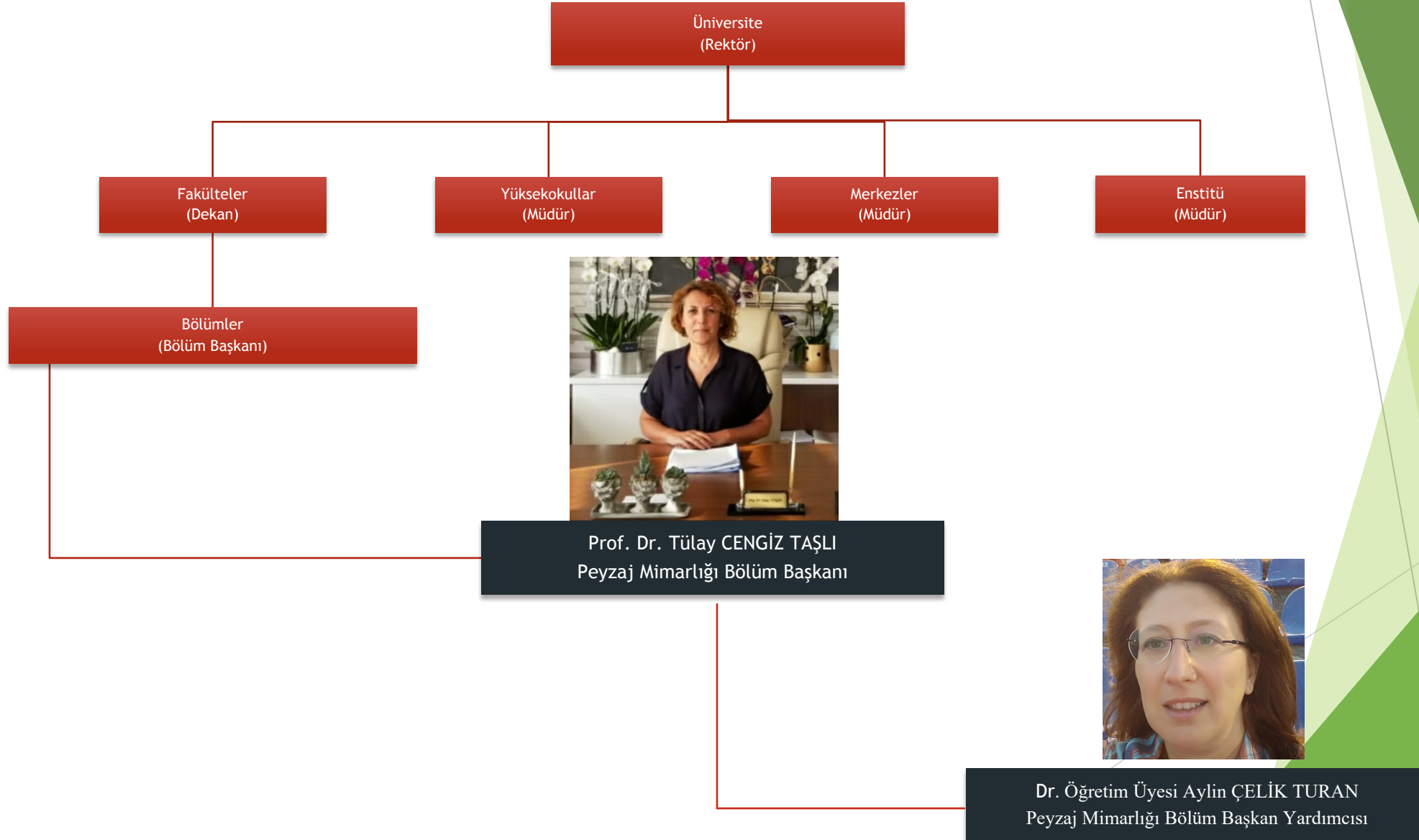

Peyzaj Mimarlığı Bölümü Öğretim Üyeleri

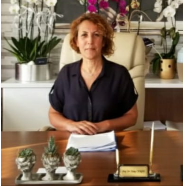

- Prof. Dr. Tülay CENGİZ TAŞLI Dekan V. - Bölüm Başkanı

- Prof. Dr. Abdullah KELKİT

- Prof. Dr. Füsun ERDURAN NEMUTLU

- Prof. Dr. Kürşad DEMİREL

Peyzaj Mimarlığı Bölümü Öğretim Üyeleri

- Doç. Dr. Okan YILMAZ Dekan Yardımcısı

- Doç. Dr. Alper SAĞLIK

- Doç. Dr. Ayşe Esra CENGİZ

- Doç. Dr. Çiğdem KAPTAN AYHAN

Peyzaj Mimarlığı Bölümü Öğretim Üyeleri

- Dr. Öğr. Üyesi Aylin ÇELİK TURAN (Bölüm Başkan Yardımcısı)

- Dr. Öğr. Üyesi Özgür KAHRAMAN

- Dr. Öğr. Üyesi Tutku AK

- Dr. Öğr. Üyesi Elif SAĞLIK

Peyzaj Mimarlığı Bölümü Öğretim Elemanları

- Öğr. Gör. Gülcan GÜNDÜZ

- Arş. Gör. Necla Ece ÖNCÜL

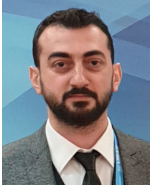

- Arş. Gör. Mehmet İlkan BAYRAK

- Arş. Gör. Merve TEMİZ

KOORDİNATÖRLÜKLER

- ▶ Mevlana (Prof. Dr. Füsun ERDURAN NEMUTLU - Koordinatör)
- ▶ Erasmus (Doç. Dr. Okan YILMAZ - Koordinatör)
- ▶ Farabi (Doç. Dr. Esra CENGİZ - Koordinatör)

Peyzaj Mimarlığı Bölümü

Çanakkale Onsekiz Mart Üniversitesi
Mimarlık ve Tasarım Fakültesi
Peyzaj Mimarlığı Bölümü / Lisans - Normal Öğretim (Birinci Öğretim) Ders Planı

1. SINIF

1.Yarıyıl

Ders Kodu	Ders Adı	Z/S	T	U	L	Kredi	AKTS
ATA-1001	Atatürk İnkeleri ve İnkılap Tarihi I	Z	2,00	0,00	0,00	2,00	1,00
PMM-1005	Matematik	Z	2,00	0,00	0,00	2,00	6,00
PMM-1009	İş Sağlığı ve Güvenliği I	Z	2,00	0,00	0,00	2,00	2,00
PMM-1011	Bitki Materyali I	Z	2,00	0,00	0,00	2,00	5,00
PMM-1013	Peyzaj Mimarlığına Giriş	Z	2,00	0,00	0,00	2,00	6,00
PMM-1015	Çizim ve Grafik Anlatım Tekniği	Z	1,00	2,00	0,00	2,00	7,00
TDİ-1001	Türk Dili I	Z	2,00	0,00	0,00	2,00	1,00
YDİ-1001	Yabancı Dil I (İngilizce)	Z	2,00	0,00	0,00	2,00	2,00

2.Yarıyıl

Ders Kodu	Ders Adı	Z/S	T	U	L	Kredi	AKTS
ATA-1002	Atatürk İnkeleri ve İnkılap Tarihi II	Z	2,00	0,00	0,00	2,00	1,00
PMM-1008	Peyzaj Sanat Tarihi	Z	2,00	0,00	0,00	2,00	4,00
PMM-1010	Mimarlık Bilgisi	Z	2,00	0,00	0,00	2,00	3,00
PMM-1012	İş Sağlığı ve Güvenliği II	Z	2,00	0,00	0,00	2,00	2,00
PMM-1014	Temel Tasarım	Z	2,00	2,00	0,00	3,00	6,00
PMM-1016	Bitki Materyali II	Z	2,00	2,00	0,00	3,00	6,00
PMM-1018	Ölçme Bilgisi	Z	2,00	2,00	0,00	3,00	5,00
TDİ-1002	Türk Dili II	Z	2,00	0,00	0,00	2,00	1,00
YDİ-1002	Yabancı Dil II (İngilizce)	Z	2,00	0,00	0,00	2,00	2,00

Zorunlu Olarak Alınması Gereken AKTS Toplamı	30
Seçmeli Olarak Alınması Gereken AKTS Toplamı	0
1. Yarıyıl Alınması Gereken AKTS Toplamı	30

Zorunlu Olarak Alınması Gereken AKTS Toplamı	30
Seçmeli Olarak Alınması Gereken AKTS Toplamı	0
2. Yarıyıl Alınması Gereken AKTS Toplamı	30

2. SINIF

3.Yarıyıl

Ders Kodu	Ders Adı	Z/S	T	U	L	Kredi	AKTS
PMM-2001	Kaynak Analizi	Z	2,00	0,00	0,00	2,00	2,00
PMM-2005	Proje I	Z	3,00	2,00	0,00	4,00	7,00
PMM-2011	Bitki Materyali III	Z	2,00	2,00	0,00	3,00	4,00
PMM-2029	Bilgisayar Destekli Tasarım I	Z	2,00	2,00	0,00	3,00	4,00
PMM-2031	Perspektif Çizim Tekniği	Z	2,00	2,00	0,00	3,00	2,00
PMM-2033	Bitkisel Tasarım	Z	2,00	2,00	0,00	3,00	3,00
PMM-2035	Peyzaj Konstrüksiyonu I	Z	2,00	2,00	0,00	3,00	2,00

SEÇMELİ DERSLER

Ders Kodu	Ders Adı	Z/S	T	U	L	Kredi	AKTS
SEÇ-2001 3. Yarıyıl Seçmeli Ders Planı Bölüm Seçmeli Havuzu							6,00
PMM-2013	Jeomorfoloji	S	2,00	0,00	0,00	2,00	3,00
PMM-2015	Toprak Bilgisi	S	2,00	0,00	0,00	2,00	3,00
PMM-2017	İletişim Becerileri	S	2,00	0,00	0,00	2,00	3,00
PMM-2019	Malzeme Bilgisi	S	2,00	0,00	0,00	2,00	3,00
PMM-2025	Çim Alanlar ve Yapım Tekniği	S	2,00	0,00	0,00	2,00	3,00
PMM-2027	Peyzaj Alanlarında Yapısal Tasarım	S	1,00	2,00	0,00	2,00	3,00
PMM-2037	Maket Yapım Ve Sunum Teknikleri	S	2,00	0,00	0,00	2,00	3,00

Zorunlu Olarak Alınması Gereken AKTS Toplamı	24
Seçmeli Olarak Alınması Gereken AKTS Toplamı	6,00
3. Yarıyıl Alınması Gereken AKTS Toplamı	30,00

4.Yarıyıl

Ders Kodu	Ders Adı	Z/S	T	U	L	Kredi	AKTS
PMM-2004	Bitki Materyali IV	Z	2,00	2,00	0,00	3,00	4,00
PMM-2006	Peyzaj Ekolojisi	Z	2,00	0,00	0,00	2,00	3,00
PMM-2008	Peyzaj Konstrüksiyonu II	Z	2,00	2,00	0,00	3,00	2,00
PMM-2010	Proje II	Z	3,00	2,00	0,00	4,00	7,00
PMM-2028	Bilgisayar Destekli Tasarım II	Z	2,00	2,00	0,00	3,00	4,00
PMM-2030	Fidanlık Tekniği	Z	2,00	2,00	0,00	3,00	2,00

SEÇMELİ DERSLER

Ders Kodu	Ders Adı	Z/S	T	U	L	Kredi	AKTS
SEÇ-2002 4. Yarıyıl Seçmeli Ders Planı Bölüm Seçmeli Havuzu							8,00
PMM-2012	Staj	S	0,00	0,00	0,00	0,00	2,00
PMM-2014	İstatistik	S	2,00	0,00	0,00	2,00	3,00
PMM-2018	Dış Mekan Süs Bitkilerinde Üretim Tekniği	S	2,00	2,00	0,00	3,00	3,00
PMM-2020	Güzel Yazı Teknikleri	S	3,00	0,00	0,00	3,00	3,00
PMM-2026	Peyzaj Mimarlığında Doğal Bitkilerin Kullanımı	S	3,00	0,00	0,00	3,00	3,00
PMM-2032	Peyzaj Mimarlığında Dijital Çizim Teknikleri	S	1,00	2,00	0,00	2,00	3,00

Zorunlu Olarak Alınması Gereken AKTS Toplamı	22
Seçmeli Olarak Alınması Gereken AKTS Toplamı	8,00
4. Yarıyıl Alınması Gereken AKTS Toplamı	30,00

5.Yarıyıl

Ders Kodu	Ders Adı	Z/S	T	U	L	Kredi	AKTS
PMM-3001	Peyzaj Mühendisliği I	Z	1,00	2,00	0,00	2,00	4,00
PMM-3003	Proje III	Z	3,00	2,00	0,00	4,00	7,00
PMM-3005	Kentsel Rekreasyon Alan Planlaması	Z	2,00	0,00	0,00	2,00	2,00
PMM-3007	Peyzaj Planlama	Z	3,00	0,00	0,00	3,00	3,00
PMM-3009	Statik ve Mukavemet	Z	1,00	2,00	0,00	2,00	2,00
PMM-3023	Coğrafi Bilgi Sistemleri	Z	2,00	2,00	0,00	3,00	3,00
PMM-3025	Bilgisayar Destekli Tasarım III	Z	2,00	2,00	0,00	3,00	3,00

SEÇMELİ DERSLER

Ders Kodu	Ders Adı	Z/S	T	U	L	Kredi	AKTS
SEÇ-3001 5. Yarıyıl Seçmeli Ders Planı Bölüm Seçmeli Havuzu							6,00
PMM-3011	Doğa Koruma	S	2,00	0,00	0,00	2,00	3,00
PMM-3013	Çevresel Etki Değerlendirmesi	S	2,00	0,00	0,00	2,00	3,00
PMM-3015	Tasarım Bitkilerinin Beslenmesi ve Gübrenmesi	S	2,00	0,00	0,00	2,00	3,00
PMM-3017	Ekoturizm	S	2,00	0,00	0,00	2,00	3,00
PMM-3027	Beden Eğitimi ve Spor Salon Sporları I	S	2,00	0,00	0,00	2,00	3,00
PMM-3029	Süs Bitkilerinde Yeni Teknolojiler	S	2,00	0,00	0,00	2,00	3,00
PMM-3031	Farklı Mekanlar İçin Tasarım Senaryoları	S	2,00	0,00	0,00	2,00	3,00
PMM-3033	Peyzaj Mimarlığında Yapı Malzemeleri	S	2,00	0,00	0,00	2,00	3,00

Zorunlu Olarak Alınması Gereken AKTS Toplamı	24
Seçmeli Olarak Alınması Gereken AKTS Toplamı	6,00
5. Yarıyıldan Alınması Gereken AKTS Toplamı	30,00

6.Yarıyıl

Ders Kodu	Ders Adı	Z/S	T	U	L	Kredi	AKTS
PMM-3002	Peyzaj Onarım Tekniği	Z	2,00	0,00	0,00	2,00	4,00
PMM-3004	Peyzaj Mühendisliği II	Z	1,00	2,00	0,00	2,00	4,00
PMM-3006	Proje IV	Z	3,00	2,00	0,00	4,00	7,00
PMM-3008	Kırsal Alan Planlaması	Z	2,00	0,00	0,00	2,00	3,00
PMM-3034	Uzaktan Algılama	Z	2,00	2,00	0,00	3,00	4,00
PMM-3036	Şehir ve Bölge Planlama	Z	2,00	0,00	0,00	2,00	2,00

SEÇMELİ DERSLER

Ders Kodu	Ders Adı	Z/S	T	U	L	Kredi	AKTS
SEÇ-3002 6. Yarıyıl Seçmeli Ders Planı Bölüm Seçmeli Havuzu							6,00
PMM-3012	Staj	S	0,00	0,00	0,00	0,00	2,00
PMM-3016	Kentsel Yeşil Alanlar	S	2,00	0,00	0,00	2,00	2,00
PMM-3018	Meteoroloji	S	2,00	0,00	0,00	2,00	2,00
PMM-3020	Kırsal Alan Planlaması	S	2,00	0,00	0,00	2,00	2,00
PMM-3022	Kentsel Turizm	S	2,00	0,00	0,00	2,00	2,00
PMM-3026	Peyzaj Yönetimi	S	2,00	0,00	0,00	2,00	2,00
PMM-3028	Beden Eğitimi ve Spor Saha Sporları II	S	2,00	0,00	0,00	2,00	2,00
PMM-3030	Peyzaj Mimarlığında Toprak Bitki Su İlişkisi	S	1,00	2,00	0,00	2,00	2,00
PMM-3032	Park ve Yeşil Alanlar Entomolojisi	S	2,00	0,00	0,00	2,00	2,00
PMM-3038	Süs Bitkilerinde Fizyolojik Bozukluklar	S	2,00	0,00	0,00	2,00	2,00
PMM-3040	Peyzaj Ergonomisi	S	2,00	0,00	0,00	2,00	2,00
PMM-3042	Katılımcı Planlama ve Tasarım	S	2,00	0,00	0,00	2,00	2,00

Zorunlu Olarak Alınması Gereken AKTS Toplamı	24
Seçmeli Olarak Alınması Gereken AKTS Toplamı	6,00
6. Yarıyıldan Alınması Gereken AKTS Toplamı	30,00

4. SINIF

7.Yarıyıl

Ders Kodu	Ders Adı	Z/S	T	U	L	Kredi	AKTS
PMM-4001	Bitirme Ödevi I	Z	0,00	2,00	0,00	1,00	3,00
PMM-4003	Proje V	Z	3,00	2,00	0,00	4,00	7,00

SEÇMELİ DERSLER

Ders Kodu	Ders Adı	Z/S	T	U	L	Kredi	AKTS
SEÇ-4001 7. Yarıyıl Seçmeli Ders Planı Bölüm							20,00
Seçmeli Havuzu							
PMM-4005	Çevre Sorunları ve Politikaları	S	2,00	0,00	0,00	2,00	4,00
PMM-4009	Peyzaj Mimarlığında Modelaj	S	1,00	2,00	0,00	2,00	4,00
PMM-4011	Yaban Hayatı ve Ekolojisi	S	2,00	0,00	0,00	2,00	4,00
PMM-4015	Peyzaj Alanlarında Sulama Sistemlerinin Projelendirilmesi I	S	2,00	2,00	0,00	3,00	4,00
PMM-4019	Evrensel Peyzaj Tasarımı ve Erişebilirlik	S	1,00	2,00	0,00	2,00	4,00
PMM-4021	Kent ve Kamusal Alan	S	2,00	0,00	0,00	2,00	4,00
PMM-4023	Kültürel Peyzaj	S	2,00	0,00	0,00	2,00	4,00
PMM-4025	Sulak Alan Yönetimi	S	2,00	0,00	0,00	2,00	4,00
PMM-4031	Kentleşme ve İmar Hukuku	S	2,00	0,00	0,00	2,00	4,00
PMM-4027	İç Mekan Süs Bitkileri	S	2,00	0,00	0,00	2,00	4,00
PMM-4029	Peyzaj Mimarlığında Profesyonel Uygulama Tekniği	S	2,00	2,00	0,00	3,00	4,00

Zorunlu Olarak Alınması Gereken AKTS Toplamı	10
Seçmeli Olarak Alınması Gereken AKTS Toplamı	20,00
7. Yarıyıl Alınması Gereken AKTS Toplamı	30,00

8.Yarıyıl

Ders Kodu	Ders Adı	Z/S	T	U	L	Kredi	AKTS
PMM-4002	Bitirme Ödevi II	Z	0,00	2,00	0,00	1,00	3,00
PMM-4004	Proje VI	Z	3,00	2,00	0,00	4,00	7,00
PMM-4006	Peyzaj Uygulama Tekniği	Z	2,00	2,00	0,00	3,00	4,00

SEÇMELİ DERSLER

Ders Kodu	Ders Adı	Z/S	T	U	L	Kredi	AKTS
SEÇ-4002 8. Yarıyıl Seçmeli Ders Planı Bölüm							16,00
Seçmeli Havuzu							
PMM-4008	Ekolojik Planlama	S	2,00	0,00	0,00	2,00	4,00
PMM-4016	Peyzaj Alanlarında Sulama Sistemlerinin Projelendirilmesi II	S	2,00	2,00	0,00	3,00	4,00
PMM-4018	Süs Bitkileri Hastalık ve Zararlıları	S	2,00	0,00	0,00	2,00	4,00
PMM-4022	Yeşil Girişimcilik	S	2,00	0,00	0,00	2,00	4,00
PMM-4024	Bitkisel Tasarımda Alternatif Uygulamalar	S	2,00	0,00	0,00	2,00	4,00
PMM-4028	Peyzaj Mimarlığında İnovasyon	S	2,00	2,00	0,00	3,00	4,00
PMM-4026	Tarihi Çevrelerde Koruma ve Peyzaj	S	2,00	0,00	0,00	2,00	4,00
PMM-4030	Tasarım Bitkilerinin Bakım ve Onarım Teknikleri	S	2,00	0,00	0,00	2,00	4,00
PMM-4032	Peyzaj Estetiği Ve Peyzaj Kalitesi	S	2,00	0,00	0,00	2,00	4,00

Zorunlu Olarak Alınması Gereken AKTS Toplamı	14
Seçmeli Olarak Alınması Gereken AKTS Toplamı	16,00
8. Yarıyıl Alınması Gereken AKTS Toplamı	30,00

PROGRAM AKTS ÖZETİ

Tüm yıllar için Zorunlu derslerden alınması gereken toplam AKTS kredisi	178
Tüm yıllar için Seçmeli derslerden alınması gereken toplam AKTS kredisi	62,00
Programdan mezuniyet için gerekli AKTS kredilerinin toplamı	240,00

Üniversitemiz Senato'sunun 01/09/2021 tarih ve 15 nolu toplantısında alınan kararlara ek olarak 2021-2022 Eğitim-Öğretim Yılı Güz Yarıyılı için aşağıdaki kararlar alınmıştır.

- ▶ **Karar-01)** Dersi yürüten öğretim elemanı Covid-19 veya temaslı olduğunu belgelendirmesi halinde, bu durumu ortadan kalkıncaya kadar dersin uzaktan devam etmesine veya telafisinin başka bir tarihte yapılmasına,
- ▶ **Karar-02)** Dersi alan öğrenci Covid-19 veya temaslı olduğunu belgelendirmesi durumunda karantina süresi boyunca almış olduğu dersler için devam şartının aranmamasına,
- ▶ **Karar-03)** Lisans ve Önlisans programlarında dersliklerde aynı anda derse kayıtlı sınıf mevcudunun %5'i kadarı Covid-19 veya temaslı olması durumunda belgelendirilmesi kaydıyla o dersin karantina süresi boyunca online (uzaktan) eğitime dönüştürülebilmesine,
- ▶ **Karar-04)** Ara sınav döneminde Covid-19 veya temaslı olan öğrencilerin belgelendirilmesi kaydıyla giremedikleri sınavlar için telafi sınavlarına alınmalarına,

- ▶ **Karar-05)** Tüm kapalı alanlarda Sağlık Bakanlığı'nın rehberine uygun olarak herkes tarafından maske takılmasına,
- ▶ **Karar-06)** Sağlık Bakanlığı'nın listesine alınan, kronik rahatsızlığı bulunan ve bunu belgeleyen öğrencilere yüz yüze eğitim içerisinde devam şartı aranmamasına,
- ▶ **Karar-07)** Sağlık Bakanlığı'nın listesine alınan, kronik rahatsızlığı bulunan ve bunu belgeleyen öğretim elemanlarının talep ettikleri takdirde derslerini online yapabilmesine,
- ▶ **Karar-08)** 2021-2022 Eğitim-Öğretim Yılı Güz Yarıyılı'nda Pandemi koşullarında tüm eğitim-öğretim faaliyetleri ile ilgili olarak yukarıda ele alınan konuların dışında ortaya çıkabilecek özel durumlar için ilgili akademik birimlerin yönetim kurullarının karar almasında yetkili kılınmasına,
- ▶ Oy birliği ile karar verilmiştir.

Devamsızlık

- Teorik derslerin %70'i (10 hafta), uygulamalı derslerin %80'ine (11 hafta) girmek zorunludur (toplam 14 hafta).
- Derse devam koşulunu yerine getirmeyen öğrenci, yarıyıl sonu ve bütünleme sınavlarına giremez.
- Sağlık raporu veya heyet raporu öğrencinin derslere devam yükümlülüğünü kaldırmaz. Ancak öğrencinin aldığı heyet raporunun süresi devamsızlık sınırını aşıyorsa, ilgili birim kurulunun uygun görmesi halinde kayıt dondurabilir.
- Azami öğrenim süresi yedi yıldır.

Sınav ve Not Sistemi

- Ara sınavın %40'ı, final sınavının %60'ı alınır.
- Bir dersten başarılı sayılabilmek için final veya bütünleme sınavından en az 50 puan almak gerekir.
- Sınav sonuçlarının duyurulmasından itibaren en geç bir hafta içinde bağlı olduğu ilgili akademik birime dilekçe ile başvurarak sınav kağıdının yeniden incelenmesi istenebilir.
- DC veya DD notlarından biri alındığında, GNO 2.00 ve üzeri ise koşullu başarılı, GNO 2.00'nin altında ise koşullu başarısız sayılır. FD ve FF notlarından biri alındığında ise başarısız sayılır.

Not Ortalaması

- **1-3 Barajı:** Lisans programlarında dördüncü yarıyıl sonundan itibaren GNO'su 1.80'in altında olan başarısız öğrenciler olması gereken yarıyıllardan ders alamazlar.
- Notu "DD-DC" olan dersler GNO'ya bakılmaksızın yükseltmeye alınabilir, transkriptten silinemez. GNO 2.00'in üzerinde ise notu "CC" ve üzeri dersler yükseltmeye alınabilir.
- GNO'su en az 3.00 olan öğrenciler isterlerse bir üst yarıyıldan da danışmanlarının onayı ile ders alabilirler.

ogrencisleri.comu.edu.tr/mevzuat/mevzuat-r11.html

Hızlı Erişim - English

Çanakkale Onsekiz Mart Üniversitesi
Öğrenci İşleri Daire Başkanlığı

Ana Sayfa Genel Bilgiler - Başvuru ve Kayıtlar - Kalite Güvencesi ve İç Kontrol - Yatay Geçiş - Mevzuat - DİĞER - İletişim

Hızlı Erişim

- Kalite Güvencesi ve İç Kontrol
- Mevzuat**
- Yönetmelik & Yönerge
- Senato Kararları
- YÖK Yazıları
- Akademik Takvim
- Öğrenci İlişik Kesme İşlemleri
- Türkiye Bursları
- Diploma Eki
- Hizmet Envanteri
- Hizmet Standartları
- Askerlik İşlemleri
- S.S.S.

Ana Sayfa > Mevzuat > Yönetmelik & Yönerge

Mevzuat

YÖNETMELİKLER

1. [Çanakkale Onsekiz Mart Üniversitesi Önlisans-Lisans Eğitim Öğretim ve Sınav Yönetmeliği](#)
2. [Çanakkale Onsekiz Mart Üniversitesi Önlisans-Lisans Eğitim Öğretim ve Sınav Yönetmeliği 2013 ve Öncesi Kayıtlı Öğrenciler İçin!](#)
3. [Yükseköğretim Kurumlarında Önlisans ve Lisans Düzeyindeki Programlar Arasında Geçiş, Çift Anadal, Yan Dal ile Kurumlar Arası Kredi Transferi Yapılması Esaslarına İlişkin Yönetmelik](#)
4. [Yükseköğretim Kurumları Öğrenci Disiplin Yönetmeliği](#)
5. [Çanakkale Onsekiz Mart Üniversitesi Yaz Okulu Yönetmeliği](#)
6. [Meslek Yüksekokulları ve Açıköğretim Ön Lisans Programları Mezurlarının Lisans Öğrenimine Devamları Hakkında Yönetmelik \(Dikey Geçiş\)](#)
7. [Yükseköğretim Kurumlarında Yabancı Dil Öğretimi ve Yabancı Dil Öğretimi Yapılmasında Uyulacak Esaslara İlişkin Yönetmelik](#)
8. [Çanakkale Onsekiz Mart Üniversitesi Önlisans ve Lisans Uzaktan Eğitim-Öğretim ve Sınav Yönetmeliği](#)
9. [Çanakkale Onsekiz Mart Üniversitesi Lisansüstü Eğitim-Öğretim Yönetmeliği](#)
10. [Tıpta ve Diş Hekimliğinde Uzmanlık Eğitimi Yönetmeliği](#)
11. [Çanakkale Onsekiz Mart Üniversitesi Diş Hekimliği Fakültesi Eğitim-Öğretim ve Sınav Yönetmeliği](#)
12. [Yükseköğretimde Uygulanmalı Eğitimler Çerçeve Yönetmeliği](#)

mevzuat.gov.tr/mevzuat?MevzuatNo=19649&MevzuatTur=8&MevzuatTertip=5

T.C. CUMHURBAŞKANLIĞI
MEVZUAT BİLGİ SİSTEMİ

Mevzuat Türü - T.C. Anayasası - Müjga Kanunlar - Kanunlar Fihristi - Cumhurbaşkanlığı Karameleri Fihristi - Yayınlar - Oturum Aç

MEVZUAT BİLGİ SİSTEMİ

Aranacak ifade/sayfa yazınız...

Resmî Gazete Tarihi: 07.05.2014 Resmî Gazete Sayısı: 28993

ÇANAKKALE ONSEKİZ MART ÜNİVERSİTESİ ÖNLİSANS-LİSANS EĞİTİM ÖĞRETİM VE SINAV YÖNETMELİĞİ

BİRİNCİ BÖLÜM
Amaç, Kapsam, Dayanak ve Tanımlar

Amaç
MADDE 1 – (1) (Değişik:RG-18/8/2019-30862) Bu Yönetmeliğin amacı; Tıp Fakültesi ve Diş Hekimliği Fakültesi hariç, Çanakkale Onsekiz Mart Üniversitesine bağlı fakülte, konservatuar, yüksekokullar ve meslek yüksekokullarındaki hazırlık sınıfları dâhil önlisans ve lisans eğitim-öğretiminde uygulanacak esasları düzenlemektir.

Kapsam
MADDE 2 – (1) Bu Yönetmelik, Tıp Fakültesi hariç önlisans ve lisans programlarının eğitim-öğretim ile ilgili hükümlerini kapsar.

Dayanak
MADDE 3 – (1) Bu Yönetmelik, 4111981 tarihli ve 2547 sayılı Yükseköğretim Kanununun 14, 43, 44 ve 46 nci maddelerine dayanılarak hazırlanmıştır.

Tanımlar
MADDE 4 – (1) Bu Yönetmelikte geçen;

- a) Akademik birim: Üniversiteye bağlı fakülte, yüksekokul, meslek yüksekokulu,
- b) Akademik danışman: Öğrencilerin eğitim-öğretim ve diğer sorunlarıyla ilgilenmek üzere fakülte dekanı/yüksekokul müdürü/meslek yüksekokulu müdürü veya bölüm başkanları tarafından görevlendirilen öğretim elemanı,
- c) AKTS: Avrupa Kredi Transfer Sistemini,
- ç) Bölüm Program dışı seçmeli dersler: Bölüm Program dışı seçmeli dersler, alınması zorunlu olmayan ancak öğrencinin kayıtlı olduğu öğretim programının ders müfredatında yer almadığı halde Üniversitemin diğer birimlerinde seçilmiş olan ve öğrencinin, kişisel gelişimi için uygun bulunduğu derslerdir,
- d) Bölüm Program: Akademik birimlerde diploma veren bölün ve programları,
- e) Bölüm Kurulu: 18/8/1982 tarihli ve 17609 sayılı Resmî Gazete’de yayımlanan, Üniversitelerin Akademik Teşkilat Yönetmeliğininin 15 üncü maddesinde tanımlanan kurul,
- f) Çalışma yükü: Bir ders için öğrencilerin tüm öğrenme faaliyetlerini tamamlamalarında gerekli olan zamanın ders saati türünden ifade edilmiş halini,
- g) ÇOMU: Çanakkale Onsekiz Mart Üniversitesini,
- ğ) DNO: Dönem not ortalamasını,
- h) EBS: Üniversitemin eğitim bilgi sistemini,
- ı) Eğitim-öğretim çalışmaları: Bir yarıyılı kapsayan, ders içi ve ders dışı her türlü etkinlik, seminer, alan uygulamaları, staj uygulamaları, mesleki öğretim uygulamaları, bitirme çalışmaları ve benzeri çalışmalar,
- i) Ekle-sil haftası: Öğrencilere danışmanlık olumlu görüşünü almak koşuluyla ders ekleme ve/veya bırakma hakkı verilen günlerin yer aldığı, kayıt haftasını izleyen ilk hafta,
- j) GNO: Genel not ortalamasını,
- k) İlgili kurui: Akademik birim kurulunu,
- l) İlgili Yönetim kurulu: Akademik birim Yönetim kurulunu,
- m) Koşullu başarılı dersler: GNO’su 2.00 ve üzeri olan öğrencinin DD veya DC harf nota aldığı ders/derleri,
- n) Koşullu başarısız dersler: GNO’su 2.00’ün altında olan öğrencinin DD veya DC harf nota aldığı ders/derleri.

Üniversite Web adresi: <http://www.comu.edu.tr>

Fakülte Web adresi: <http://mtf.comu.edu.tr>

Bölüm Web adresi: <http://peyzaj.mtf.comu.edu.tr/>

Öğrenci Yönetmeliği

<https://www.mevzuat.gov.tr/mevzuat?MevzuatNo=19649&MevzuatTur=8&MevzuatTertip=5>

comu.edu.tr

KURUMSAL

ARAŞTIRMA

AKADEMİK

İDARİ

ÖĞRENCİ

E-ÜNİVERSİTE

İLETİŞİM

Arama Yapın...

47.501

ÖĞRENCİ

2.019

AKADEMİK P.

2.297

İDARİ P.

358

PROGRAM

46

AKADEMİK B.

41

ARAŞTIRMA M.

Tüm İstatistikleri Görmek İçin Tıklayınız...

ÇANAKKALE
ONSEKİZ MART
ÜNİVERSİTESİ

www.comu.edu.tr

Çanakkale Onsekiz Mart Üniversitesi -
ÇANAKKALE / TÜRKİYE

bilgiedinme@comu.edu.tr

+90 (286) 218 00 18

Künye

ÖĞRENCİ

Öğrenci Bilgi Sistemi

Öğrenci İşleri Daire Başkanlığı

Akademik Takvim

Öğrenci Temsilcileri Konseyi

Engelsiz Çomü Öğrenci Birimi

KAMPÜSTE YAŞAM

Yemekhane Ve Kafeteryalar

Kütüphane

Yemek Listesi

Sosyal Tesisler

Öğrenci Yaşam Merkezi

BAĞLANTILAR

Erasmus Programı

Farabi Değişim Programı

Teknopark

Çocuklar Evi

Çomü Kart

Çanakkale Onsekiz Mart Üniversitesi Öğrenci İşleri Daire Başkanlığı

Ana Sayfa

Genel Bilgiler

Başvuru ve Kayıtlar

Kalite Güvencesi ve İç Kontrol

Yatay Geçiş

Mevzuat

DİĞER

İletişim

Hızlı Erişim

Kalite Güvencesi ve İç Kontrol

Mevzuat

Akademik Takvim

Öğrenci İlişik Kesme İşlemleri

Türkiye Bursları

Diploma Eki

Hizmet Envanteri

Hizmet Standartları

Askerlik İşlemleri

S.S.S.

Dokümanlar & Kılavuzlar

Arşiv

Foto Galeri

Ana Sayfa > Akademik Takvim

Akademik Takvim

[2021-2022 EĞİTİM-ÖĞRETİM YILI AKADEMİK TAKVİMİ](#)

[2020-2021 EĞİTİM-ÖĞRETİM YILI AKADEMİK TAKVİMİ](#)

[2019-2020 EĞİTİM-ÖĞRETİM YILI AKADEMİK TAKVİMİ](#)

[2018-2019 EĞİTİM-ÖĞRETİM YILI AKADEMİK TAKVİMİ](#)

[2017-2018 EĞİTİM-ÖĞRETİM YILI AKADEMİK TAKVİMİ](#)

[2016-2017 EĞİTİM-ÖĞRETİM YILI AKADEMİK TAKVİMİ](#)

ÖNEMLİ MESLEK KURULUŞLARI

- ▶ ASLA
(asla.org)

PEYZAJ MİMARLIĞI SİVİL TOPLUM KURULUŞLARI

- ▶ IFLA
(iflaeurope.eu)

PEYZAJ MİMARLIĞI SİVİL TOPLUM KURULUŞLARI

- ▶ PEYZAJ MİMARLARI ODASI (peyzajmimoda.org.tr)

Güvenli değil | peyzajmimoda.org.tr

tmmob Bize Ulaşın Bağlantılar

TMMOB Peyzaj Mimarları Odası
UCTEA CHAMBER OF LANDSCAPE ARCHITECTS

ÜYE - ODA İŞLEMLERİ

Hakkımızda Oda Organları Çalışmalar Komisyonlar Mevzuat Yayınlar Etkinlikler PMOgeç

Adana Antalya Bursa İstanbul İzmir Trabzon Temsilcilikler

AÇIKLAMASI

emileri konusunda kamuoyuna
eyzaj mimarlığı mesleğinin
r borcudur.

Haberin Devamı >

**DAHA GÜÇLÜ DAHA KATILIMCI BİR ODA İÇİN
SİZDE YERİNİZİ ALIN!**

Etkinlik Takvimi Tüm Etkinlikler >

Ekim 2020

Pts	Sl	Çrş	Prş	Cum	Cts	Paz	
40	05	06	07	08	09	10	11
41	12	13	14	15	16	17	18
42	19	20	21	22	23	24	25
43	26	27	28	29	30	31	01
44	02	03	04	05	06	07	08
45	09	10	11	12	13	14	15
46	16	17	18	19	20	21	22
47	23	24	25	26	27	28	29

Haberler Tüm Haberler >

KAMUOYUNA BASIN AÇIKLAMAMIZDIR!!!
İSTANBUL

3. PEYZAJ ANALİZİ ÇALIŞTAYI
GENEL MERKEZ

TMMOB İZMİR İL KOORDINASYON KURULU İNCİRALTI BÖLGESİ VE KÜLTÜR PARK SÜRECİ BASIN AÇIKLAMASI
GENEL MERKEZ

ÇEVİRİM İÇİ SÖYLEŞİ: LEOR LOVINGER
GENEL MERKEZ

K. T. Ü. REKTÖRLÜĞÜ ZİYARETİ
TRABZON

IFLA WORLD BAŞKANI OLARAK JAMES HAYTER SEÇİLDİ.
GENEL MERKEZ

yapı ruhsat aşamasında PEYZAJ PROJESİ KİTABI İÇİN TIKLAYINIZ

Üye Bilgilendirme Broşürleri İçin Tıklayınız

Sosyal Medya

PROJE YARIŞMALARI

► ARKİTERA

www.arkitera.com/kategori/yarisma/

arkitera.com/kategori/yarisma/

ARKİTERA HABER ETKİNLİK YARIŞMA PROJE TANITIM SOYLEŞİ GÖRÜŞ KARIYER ETİKET ARKİV RAF ÜRÜN DERGİSİ

Arama

IQ ALÜMİNYUM İLE HAYAL GÜCÜNÜZÜ ZORLAYIN!

IQ ALUMINIUM SYSTEMS

İFATEKS Yeşil Ofis ve Üretim Binası Öğrenci Mimari Fikir Projesi Yarışması
İlan: 4 Ekim 2021
Son Başvuru: 29 Kasım 2021
1177 defa okundu.

Bin'in Bir'liği Seçkisi: Ulusal Öğrenci Tasarım Atölyesi
İlan: 8 Ekim 2021
Son Başvuru: 30 Ekim 2021
669 defa okundu.

MimED 2021 Öğrenci Proje Yarışması
İlan: 5 Ekim 2021
Son Başvuru: 31 Ekim 2021
1280 defa okundu.

"Mimarca Mekân Anlatımı" Metin Yarışması 2021
İlan: 4 Ekim 2021
Son Başvuru: 15 Ocak 2022
1579 defa okundu.

YOO Mimarlık Mimari Burs Programı
İlan: 27 Eylül 2021
Son Başvuru: 15 Ekim 2021
2883 defa okundu.

International Ideas Competition: The Design of The Surrounding Area of The An...
İlan: 22 Eylül 2021
Son Başvuru: 19 Kasım 2021
2138 defa okundu.

Şanlıurfa Kızılay Meydanı ve Kentsel Tasarım Fikir Yarışması
İlan: 15 Eylül 2021
Son Başvuru: 6 Aralık 2021
4915 defa okundu.

PHI Contemporary | International Architecture Competition
İlan: 25 Ağustos 2021
Son Başvuru: 14 Ekim 2021
1627 defa okundu.

Sıralama

Tarihinden Tarihine kadar

Tür

Seçiniz

Konu

Yönetmelik

Kategori

Kent

Filtreleri temizle

ARKİTERA ÖDÜLLERİ AWARDS

PROJE YARIŞMALARI

► COMPETITIONS ARCHI

<https://competitions.archi/cat/all-competitions/>

competitions.archi/cat/all-competitions/

competitions
archi

ALL COMPETITIONS AWARDS ARTICLES RESULTS PUBLISH SUBSCRIBE **YEARBOOK 2020**

Category Archives: All competitions

CULTURE WINDOW

CULTURE WINDOW – CULTURAL CENTER AT AN AIRPORT

Submission: November 30, 2021
Registration: November 29, 2021
Language: English
Location: Mexico
Prizes: \$24000
Type: Cultural Architecture

The challenge of the competition is to design a cultural center on airport grounds that offers a brief look into the various sociocultural aspects of the city. To attract visitors while representing the context appropriately, the form needs to go hand in hand with the local elements used in the design. The site is on airport grounds, so the facility must be independent and cause no obstruction to function around it. Crowd management and safety measures are to be employed in access layout.
(more...)

f t s+ p in i

Camp-out

CAMP OUT – RV HOTEL DESIGN CHALLENGE

Submission: November 30, 2021
Registration: November 29, 2021
Language: English
Location: Margaret River, Australia
Prizes: \$24000
Type: Open

The challenge is to design an RV (Recreational Vehicle) parking hotel for tourists. They can park their RV for a certain period of time during their visit, and use the communal spaces, designed on the lot. Infrastructure made it possible to deliver services to humans that made life more comfortable and convenient for us. As transportation flourished, traveling became popular, at an incredible rate.
(more...)

f t s+ p in i

Receive new competitions by an e-mail.

Email + JOIN IN

By continuing, you accept the privacy policy

Search competitions:

Search...

Sort competitions by:

submission time:	ending soonest
registration time:	ending latest

LAST CALL FOR REGISTRATION

13		The 3rd LH Garden Show International Signature Competition See: 18 - Oct 18, 2021
14		PHI Contemporary International Architecture Competition
15		Arch20 Photography Challenge 2021 (more...)
15		KOKUYO DESIGN AWARD 2022

PROJE YARIŞMALARI

► ARCHDAILY

https://www.archdaily.com/search/projects/categories/landscape-and-urbanism?ad_medium=filters

PROJE YARIŞMALARI

► IFLA

<https://www.iflaworld.com/student-design-competition>

iflaworld.com/student-design-competition

Sign up to IFLA's newsletter

IFLA INTERNATIONAL FEDERATION OF LANDSCAPE ARCHITECTS

IFLA MEMBERS COMMITTEES NEWS EVENTS JOBS

IFLA STUDENT COMPETITION

1st Prize
Group Han Prize for Landscape Architecture \$1500 US

Jiang Han Yang, Zhou Ming Jie,
Wei Zhong Mian

Nanjing Forestry University, China

"Balance of Situation: Landscape Design Strategies, Urban Intensive Transition Areas"

Dr Beverly Sandalack announcing winner of the 2019 Competition at the World Congress in Oslo. Image: IFLA Americas

The IFLA Student Landscape Architecture Design Competition has been an important part of the IFLA World Congress for some time. One of

BURSLAR

- ▶ YEMEK BURSUSU
- ▶ KISMI ZAMANLI ÇALIŞMA BURSUSU
- ▶ KYK BURSUSU

ÜNİVERSİTEMİZİN FİZİKİ YAPISI

Kütüphane

- Veri tabanları ve diğer elektronik kaynaklara erişim
- Kablosuz erişim ve diğer internet erişim olanakları
- 90 adet bilgisayar (Ücretsiz kullanım)
- 7/24 Hizmet verilmekte

Yemekhane

- Öğle ve akşam olarak 2 öğün yemek
- Güz ve bahar dönemlerinde 11:30-14:00 ve 16:00-19:00 saatleri arasında
- Yaz döneminde ise 11:30-14:00 saatleri arasında

Üniversitemizde

- 18 Fakülte
- 1 Enstitü
- 3 Yüksekokul
- 13 Meslek Yüksekokulu
- Rektörlüğe bağlı 3 bölüm bulunmaktadır.

Eylül 2020

Spor Tesisleri

Terzioğlu Yerleşkesi

- 2 adet kapalı spor salonu

Eğitim Fakültesi

- 1 adet kapalı spor salonu

Dardanos Yerleşkesi

- 1 adet kapalı spor salonu
- Tenis kortu
- Basket sahası
- Sentetik çim nizami futbol sahası
- Yüzme havuzu

Mimarlık ve Tasarım Fakültesi

- Mimarlık Bölümü
- Peyzaj Mimarlığı Bölümü
- Şehir ve Bölge Planlama Bölümü

Önceki Dönemlerde Yapılan Öğrenci Çalışmaları

TROYA MİLLİ PARKININ OPTİMAL ALAN KULLANIM PLANLAMASI YÖNTEM VE ANALİZ PAFTASI

MİHİRCİ - GRİD (PLAN KARAKTERİ AYIRMA, AĞIRLANDIRMA) YÖNTEMİ

MiHirci (1989) ve yönteminin göre doğal alanlar, bir planlama ve uygulama ve koruma planlamada doğal alanların sürekli olarak korunmasını ve geliştirilmesini sağlar. MiHirci ekolojik çevrenin korunmasını ve geliştirilmesini, doğal ve kültürel kaynakların korunmasını, planlamada ve geliştirilmesini, uygun ve uygun olmayan alan kullanımını gerektirir. Doğal ve kültürel kaynakların korunmasını, geliştirilmesini ve korumasını, sosyal, ekolojik, biyolojik, toprak, iklim, jeolojik, alan kullanımını ve korumasını, geliştirilmesini ve korumasını ve bu alanların amaçları göre overley (yaklaşım) yapılmış olan alanlardır.

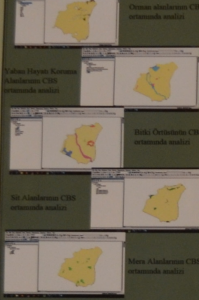

AKAŞTIRMA YÖNTEMİ

AKAŞTIRMA YÖNTEMİ
1-Karesi ve Halkaları Bölgesi
2-Milli Parkın Çukurova Bölgesi
3-Milli Parkın Çukurova Bölgesi
4-Milli Parkın Çukurova Bölgesi
5-Milli Parkın Çukurova Bölgesi
6-Milli Parkın Çukurova Bölgesi
7-Milli Parkın Çukurova Bölgesi
8-Milli Parkın Çukurova Bölgesi
9-Milli Parkın Çukurova Bölgesi
10-Milli Parkın Çukurova Bölgesi
11-Milli Parkın Çukurova Bölgesi
12-Milli Parkın Çukurova Bölgesi
13-Milli Parkın Çukurova Bölgesi
14-Milli Parkın Çukurova Bölgesi
15-Milli Parkın Çukurova Bölgesi
16-Milli Parkın Çukurova Bölgesi
17-Milli Parkın Çukurova Bölgesi
18-Milli Parkın Çukurova Bölgesi
19-Milli Parkın Çukurova Bölgesi
20-Milli Parkın Çukurova Bölgesi

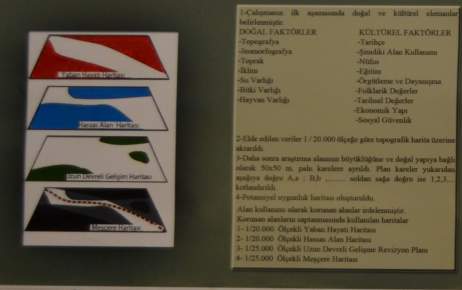

TROYA MİLLİ PARKININ OPTİMAL ALAN KULLANIM PLANLAMASI KORUNAN ALANLAR HARİTASI

Milli Park içerisinde 312 tür, 3 alt tür, 3 varyete bulunmaktadır. Bunların 7'si (%2) endemiktir. Orta vadede tehlike altında olacak 2 tür bulunmaktadır.
Milli park sınırları içerisinde Liderece arkeolojik sit, Liderece doğal sit, Liderece arkeolojik sit, Liderece doğal sit bulunmaktadır.
Milli Park sınırları içerisinde tehlike altında bulunan kuşlar, balıklar, omurgalılar açısından hassas alanlar bulunmaktadır.
Milli Parkı ve yakın çevresinin meşere haritası metredinginde büyük bir alanın ziraat alan ve açılmış olduğu görülmektedir.
Milli Park sınırları içerisinde bulunan mera alanları 1987 ve 2006 yıllarında alınan aydınlatma raporlarının analiz edilmesi sonucunda, 163 ormanda azaalma olduğu saptanmıştır.
Milli Park sınırları içerisinde kuru dere ve sulu dere (Kara Menderes Çayı) bulunmaktadır.
Milli Parkı içerisinde Liderece sulak alan olarak Kara Menderes Çayı bulunmaktadır. Kara Menderes Çayı önemli kuş göç yollarının üzerindedir.

TROYA MİLLİ PARKININ OPTİMAL ALAN KULLANIM PLANLAMASI ALAN TANITIM PAFTASI

Proje alanı Troya Tarihi Milli Parkı'dır, 1996 yılında Milli Park ilan edilmiş ve 1998 yılında Unesco Dünya Kültür Mirası Listesi'ne dahil edilmiş Milli Park, Çanakkale ili sınırları içerisinde ve Biga Yarımadası'nın kuzeybatısında 13.350 ha.lık alanı kapsamaktadır. Kuzeyde Çanakkale Boğazı, doğuda Çanakkale-İzmir devlet karayolu, güneyde Taştepe-Geyikli yolu ve batıda Ege Denizi ile çevrilidir.
Troya Tarihi Milli Park ve Yakın Çevresi

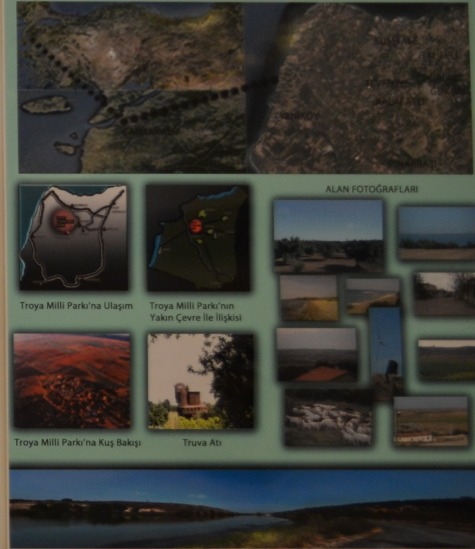

HAZIRLAYAN:
060607903 MERVE TEMİZ
PROJE DANIŞMANI:
DOÇ. DR. TULAY CENGİZ

ÇANAKKALE ONSEKİZ MART ÜNİVERSİTESİ
MİMARLIK VE TASARIM FAKÜLTESİ-PEYZAJ MİMARLIĞI BÖLÜMÜ
TROIA TARİHİ MİLLİ PARKI SWOT ANALİZİ

TROIA TARİHİ MİLLİ PARKI

ÖZGELTİRİM

KÜLTÜREL VE KORUMA ALANLARI

PEYZAJ VE EKİLEME

BAKIM VE YÖNETİM

TROIA TARİHİ MİLLİ PARKININ TOPOGRAFIK GÖRÜNTÜLERİ

HAZIRLAYAN:
060607903 MERVE TEMİZ
PROJE DANIŞMANI:
DOÇ. DR. TULAY CENGİZ

ÇANAKKALE ONSEKİZ MART ÜNİVERSİTESİ
MİMARLIK VE TASARIM FAKÜLTESİ-PEYZAJ MİMARLIĞI BÖLÜMÜ
TROIA TARİHİ MİLLİ PARKI SWOT ANALİZİ

SWOT ANALİZİ

GUÇLU YÖNLER

FIRSATLAR

FAZİLE YÖNLER

TEHDİTLER

2020-2021 Güz Dönemi Proje I Örnek Çalışmalar

241 5 months ago

Öğrenci Toplulukları ve Spor Takımları

- 156 tane öğrenci topluluğu

- Peyzaj Topluluğu

Öğrenci Temsilcisi – Kardelen ŞENGÜL

Akademik Danışman – Prof. Dr. Füsun ERDURAN NEMUTLU

- Spor Takımları

Bayanlar futsal takımı

Bayan ve erkek basketbol takımları

Amerikan futbol takımı

BİNALARA 12M'DEN YAKIN MESAFEDE
SİGARA İÇMEK YASAKTIR

- DİSİPLİN CEZASI UYGULANABİLİR!

REKTÖR

DEKAN

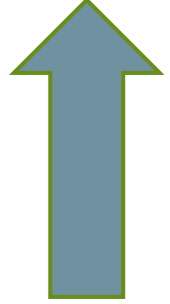

BÖLÜM BAŞKANI

SORUNLAR İÇİN ÖNCELİKLİ OLARAK
DANIŞMAN HOCANIZA BAŞVURUN

- Doç. Dr. Çiğdem KAPTAN AYHAN

Çanakkale Onsekiz Mart Üniversitesi Mimarlık ve Tasarım Fakültesi

Ana Sayfa Fakülte ▾ Yönetim ▾ Bölümler ▾ Personel ▾ Öğrenci ▾ Belgeler ▾ Kalite Güvence ve İç Kontrol ▾ Telefon Rehberi İletişim

Yükseköğretim Kurumlarında Kurumsal Akreditasyon'un Önemi Paneli

Kadırga Koyu Peyzaj Projesi Çanakkale Valisi İlhami AKTAŞ'a Sunuldu

Peyzaj Mimarlığı Bölümü Dış Paydaş Toplantısı 'Eğitim - Öğretim Kalitesi ve Uygulamaları' Gerçek...

İdari Personel Oryantasyon Toplantısı Gerçekleştirildi

2021-2022 Eğitim ve Öğretim Yılı İlk Kayıt Heyecanı

İç Paydaş Toplantısı Gerçekleştirildi

Öğrenci Bilgi Sistemi

Ders Planları

Ders Programı

İş Akış Şeması

Kamu Hizmet Standardı

Mezun Bilgi Sistemi

Lisansüstü Eğitim Duyuruları

Uzaktan Eğitim Rehberi

Kalite Güvencesi Alt Komisyonu Faaliyetleri

HABERLER

Tüm Haberler

DUYURULAR

Tüm Duyurular

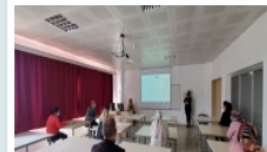

08/10/2021 Tarihli Senato Toplantısı Kararları

09.10.2021

2021-2022 GÜZ YARIYILI ŞEHİR VE BÖLGE
PLANLAMA BÖLÜMÜ HAFTALIK DERS PROGRAMI

DUYURULARI ÇOMÜ MİMARLIK VE TASARIM FAKÜLTESİ
WEB SİTESİNDEN SÜREKLİ TAKİP EDİN

comu_mtf

24 Gönderi 248 Takipçi 12 Takip

ÇOMÜ-MTF
Eğitim
ÇOMÜ Mimarlık ve Tasarım Fakültesi İletişim Hesabıdır/
COMU Architecture and Design Faculty Instagram Account
mtf.comu.edu.tr/

Taktiptesin v Mesaj v

Burslar, etkinlikler, duyurular ve yarışmaların tümüne Mimarlık ve Tasarım fakültesi Web sayfasından detaylı erişim sağlayabilirsiniz.

Web sayfası linkine biyografi kısmından ulaşabilirsiniz.

ve 15 nolu toplantısında alınan kararlar ek olarak 2021-2022 Eğitim-Öğretim Yılı için Yarıyılı için aşağıdaki kararlar alınmıştır.

Karar-01) Dersi yürüten öğretim elemanı Covid-19 veya teması olduğunu belgelendirmesi halinde, bu durumu ortadan kalkıncaya kadar dersin uzaktan devam etmesine veya telefonla başka bir tarihte yapılmasına,

Karar-02) Dersi alan öğrenci Covid-19 veya teması olduğunu belgelendirmesi durumunda karantina süresi boyunca almış olduğu dersler için devam şartının aranmamasına.

PEYZAJ MİMARLIĞI BÖLÜMÜ
DIŞ PAYDAŞ TOPLANTISI

“EĞİTİM ÖĞRETİM KALİTESİ VE UYGULAMALARI”

Katılımcılar
Peyzaj Mimarlığı Bölümü Öğretim Üyeleri,
Kamusal Kurum ve Kuruluşlar,
Miyasın Öğrencileri

23 Eylül 2021

AGUSTOS
R BAYRAMI KUTLU OLSUN

INSTAGRAM SAYFASI

@comu_mtf

ORYANTASYON PROGRAMIMIZ SONA ERMİŐTİR

KATILIMINIZ İÇİN TEŐEKKÜR EDERİZ.