



---

# BİRİM FAALİYET RAPORU HAZIRLAMA REHBERİ

---

ÇANAKKALE ONSEKİZ MART  
ÜNİVERSİTESİ

2023



ÇANAKKALE ONSEKİZ MART ÜNİVERSİTESİ  
.....(FAKÜLTESİ/MYO/YO/.....)

**2023 YILI BİRİM  
FAALİYET RAPORU**

# İÇİNDEKİLER

<b>BİRİM / ÜST YÖNETİCİ SUNUŞU .....</b>	<b>4</b>
<b>I- GENEL BİLGİLER .....</b>	<b>5</b>
A- Misyon ve Vizyon.....	5
B- Yetki, Görev ve Sorumluluklar.....	5
C- İdareye İlişkin Bilgiler.....	6
1- Fiziksel Yapı .....	6
2- Örgüt Yapısı.....	10
3- Bilgi ve Teknolojik Kaynaklar .....	10
4- İnsan Kaynakları.....	13
5- Sunulan Hizmetler .....	18
6- Yönetim ve İç Kontrol Sistemi .....	24
D- Diğer Hususlar .....	24
<b>II- AMAÇ ve HEDEFLER .....</b>	<b>25</b>
A- İdarenin Amaç ve Hedefleri .....	25
B- Temel Politikalar ve Öncelikler .....	25
C- Diğer Hususlar.....	25
<b>III- FAALİYETLERE İLİŞKİN BİLGİ VE DEĞERLENDİRMELER.....</b>	<b>26</b>
A- Mali Bilgiler .....	26
1- Bütçe Uygulama Sonuçları .....	26
2- Temel Mali Tablolara İlişkin Açıklamalar.....	27
3- Mali Denetim Sonuçları .....	27
4- Diğer Hususlar .....	27
B- Performans Bilgileri .....	28
1- Faaliyet ve Proje Bilgileri .....	28
2- Performans Sonuçları Tablosu .....	30
3- Performans Sonuçlarının Değerlendirilmesi .....	30
4- Diğer Hususlar .....	30
<b>IV- KURUMSAL KABİLİYET ve KAPASİTENİN DEĞERLENDİRİLMESİ .....</b>	<b>31</b>
A- Üstünlükler.....	31
B- Zayıflıklar .....	31
C- Değerlendirme .....	31
<b>V- ÖNERİ VE TEDBİRLER .....</b>	<b>32</b>

## **TABLolar**

Tablo 1: .....Fakültesi Yerleşke Alanları.....	6
Tablo 2: .....Fakültesi Kapalı Alanların Dağılımı.....	6
Tablo 3: .....Fakültesi Fonksiyonlara Göre Alanlar.....	6
Tablo 4: .....Fakültesi Bina Mekân Sayıları.....	7
Tablo 5: Taşıtlar.....	7
Tablo 6: .....Fakültesi Taşınır Malzeme Listesi.....	7
Tablo 7: .....Fakültesi Bilgisayar Sayıları.....	10
Tablo 8: .....Fakültesi Öğrenci ve Personel Başına Düşen Bilgisayar Sayıları.....	11
Tablo 9: .....Fakültesi Kütüphane Kaynaklarının Dağılımı.....	11
Tablo 10: .....Fakültesi Diğer Bilgi ve Teknolojik Kaynaklar.....	11
Tablo 11: .....Fakültesi Projeler.....	12
Tablo 12: .....Fakültesi Bilimsel Yayın Sayıları.....	12
Tablo 13: .....Fakültesi Kütüphane Kaynakları Kullanım Verileri.....	12
Tablo 14: .....Fakültesi 2023 Yılı Öğretim Elemanı Sayıları.....	13
Tablo 15: .....Fakültesi Kadro Doluluk Oranlarına Göre Akademik Personel Sayıları.....	13
Tablo 16: .....Fakültesi Yabancı Uyruklu Öğretim Elemanı Sayıları.....	14
Tablo 17: .....Fakültesi Sözleşmeli Akademik Personel Sayısı.....	14
Tablo 18: .....Fakültesi Akademik Personelin Yaş İtibariyle Dağılımı.....	14
Tablo 19: .....Fakültesi Yönetici Personel Dağılımı Tablosu.....	15
Tablo 20: .....Fakültesi Akademik Personelin Birim Dağılımı.....	16
Tablo 21: .....Fakültesi Kadro Doluluk Oranına Göre İdari Personel Dağılımı.....	16
Tablo 22: .....Fakültesi İdari Personelin Eğitim Durumu.....	16
Tablo 23: .....Fakültesi İdari Personelin Hizmet Süresi.....	17
Tablo 24: .....Fakültesi İdari Personelin Yaş İtibariyle Dağılımı.....	17
Tablo 25: .....Fakültesi İşçiler.....	17
Tablo 26: .....Fakültesi Sürekli İşçilerin Hizmet Süresi.....	18
Tablo 27: .....Fakültesi Sürekli İşçilerin Yaş İtibariyle Dağılımı.....	18
Tablo 28: .....Fakültesi Kadroların Doluluk Oranına Göre Engelli Personel.....	18
Tablo 29: .....Fakültesi Öğrenci Sayıları Tablosu.....	19
Tablo 30: .....Fakültesi Yabancı Dil Hazırlık Sınıfı Öğrenci Sayıları.....	19
Tablo 31: .....Fakültesi Öğrenci Kontenjanları ve Doluluk Oranı Tablosu.....	19
Tablo 32: .....Enstitüsü Yüksek Lisans ve Doktora Programları.....	19
Tablo 33: .....Fakültesi Yabancı Uyruklu Öğrencilerin Sayısı ve Bölümleri.....	20
Tablo 34: .....Fakültesi Engelli Öğrenci Sayısı.....	20
Tablo 35: .....Fakültesi Mezun Öğrenci Sayısı.....	21
Tablo 36: Yatay Geçişle 2023 Yılında ..... Gelen, ..... Ayrılan, Kurum İçi Geçiş Yapan Öğrencilerin Sayıları.....	21
Tablo 37: .....Fakültesinden Ayrılan Öğrencilerin Sayısı.....	21
Tablo 38: .....Fakültesi Disiplin Cezası Alan Öğrencilerin Sayısı ve Aldıkları Cezalar.....	21
Tablo 39: Öğretim Elemanı Başına Düşen Öğrenci Sayısı.....	22
Tablo 40: Öğrenci Toplulukları.....	22
Tablo 41: Çanakkale Onsekiz Mart Üniversitesi Hastaneleri İstatistik Bilgileri.....	22
Tablo 42: Hizmet, Bilim-Sanat, Teşvik ve Başarı Ödülleri Alan Kişi Sayısı.....	23
Tablo 43: Uluslararası Kuruluşlara Üyelikler.....	23
Tablo 44: Stratejik Amaçlar ve Hedefler.....	25
Tablo 45: Bütçe Giderleri Tablosu.....	26
Tablo 46: Bütçe Gelirleri Tablosu.....	27
Tablo 47: Faaliyet Bilgileri Tablosu.....	28
Tablo 48: İndeksle Giren Hakemli Dergilerde Yapılan Yayınlar.....	29
Tablo 49: Üniversiteler Arasında Yapılan İkili Anlaşmalar.....	29
Tablo 50: 1.1. Proje Bilgileri.....	29

## BİRİM / ÜST YÖNETİCİ SUNUŞU

-----  
-----  
-----  
-----

-----  
-----  
-----  
-----

-----  
-----  
-----  
-----

-----  
-----  
-----  
-----

Adı Soyadı

Unvanı

İmza

## I- GENEL BİLGİLER

### A- Misyon ve Vizyon

Misyon

(Birim Stratejik Planlarında belirlenmiş olan birim Misyonunu yazılır.)

-----  
-----  
-----  
-----

Vizyon

(Birim Stratejik Planlarında belirlenmiş olan birim Vizyonunu yazılır.)

-----  
-----  
-----  
-----

### B- Yetki, Görev ve Sorumluluklar

(Birim kuruluş kanunu veya ilgili mevzuatında sayılan yetki, görev ve sorumluluklarına yer verilecek.)

-----  
-----  
-----  
-----

-----  
-----  
-----  
-----

## C- İdareye İlişkin Bilgiler

### 1- Fiziksel Yapı

#### 1.1- Alt Yapı ve Tesisler

**Tablo 1: .....Fakültesi Yerleşke Alanları**

Yerleşke Adı	Alan (m <sup>2</sup> )
<b>TOPLAM</b>	

31.12.2023 itibarı ile

**Tablo 2: .....Fakültesi Kapalı Alanların Dağılımı**

.....Fakültesi Tesisleri ve Yapım Yılları					
					2023
Sıra No	Başlama Tarihi	Bitiş tarihi	Yapı Adı	Kapalı Alan	Sektörü
<b>TOPLAM ALAN (m<sup>2</sup>)</b>					

31.12.2023 itibarı ile

**Tablo 3: .....Fakültesi Fonksiyonlara Göre Alanlar**

FONKSİYONLAR	TOPLAM KULLANIM ALANI (m <sup>2</sup> )
Araştırma	
Eğitim	
Barınma	
Diğer	
Kütüphane	
Sağlık Hizmeti	
Sosyal Alanlar	
Spor Alanları	
Toplantı ve Konferans	
Yönetim	
.....	
Toplam	

31.12.2023 itibarı ile

**Tablo 4: .....Fakültesi Bina Mekân Sayıları**

EĞİTİM ALANLARI					
Yerleşke	Bina	Ana Fonksiyon	Alt Fonksiyon	Mekan Sayısı	Alan

31.12.2023 itibarı ile

Meksis sistemi üzerinden alınacaktır.

## 1.2- Taşıtlar

**Tablo 5: Taşıtlar**

TAŞITLAR	
Taşıtlın Cinsi	Adet
Binek Otomobil	
Minibüs (sürücü dahil en fazla 15 kişilik)	
.....	
.....	
.....	
.....	
.....	
.....	
.....	
.....	
.....	
.....	
.....	
.....	
.....	
Toplam	

31.12.2023 itibarı ile

## 1.3- Taşınır Malzeme Listesi

**Tablo 6: .....Fakültesi Taşınır Malzeme Listesi**

Hesap Kodu	I. Düzey Kodu	II. Düzey Kodu	TAŞINIR MALZEME LİSTESİ DAYANIKLI TAŞINIRLAR	Ölçü Birimi	Miktar
253			Tesis, Makine ve Cihazlar	Adet	
253	01		Tesisler Grubu	Adet	
253	01		Taşınmaz olarak değerlendirildiğinden Taşınır Kod Listesine alınmamıştır. Sadece muhasebe detay hesap planlarında yer alacaktır.	Adet	
253	02		Makineler ve Aletler Grubu	Adet	
253	02	01	Tarım ve Ormancılık Makineleri ve Aletleri	Adet	



253	02	02	İnşaat Makineleri ve Aletleri	Adet	
253	02	03	Atölye Makineleri ve Aletleri	Adet	
253	02	04	İş Makineleri ve Aletleri	Adet	
253	02	05	Güç Elektroniği ve Basınçlı Makineler ile Aletleri	Adet	
253	02	06	Posta Makineleri	Adet	
253	02	07	Paketleme Makineleri	Adet	
253	02	08	Etiketleme ve Numaralandırma Makineleri	Adet	
253	02	09	Ayırma, Sınıflandırma Makineleri	Adet	
253	02	10	Matbaacılıkta Kullanılan Makina ve Aletler	Adet	
253	03		Cihazlar ve Aletler Grubu	Adet	
253	03	01	Yıkama, Temizleme ve Ütöleme Cihaz ve Araçları	Adet	
253	03	02	Beslenme/Gıda ve Mutfak Cihaz ve Aletleri	Adet	
253	03	03	Kurtarma Amaçlı Cihaz ve Aletler	Adet	
253	03	04	Ölçüm, Tartı, Çizim Cihazları ve Aletleri	Adet	
253	03	05	Tıbbi ve Biyolojik Amaçlı Kullanılan Cihazlar ve Aletler	Adet	
253	03	06	Araştırma ve Üretim Amaçlı Cihazları ve Aletleri	Adet	
253	03	07	Müzik Aletleri ve Aksesuarları	Adet	
253	03	08	Spor Amaçlı Kullanılan Cihaz ve Aletler	Adet	
254			Taşıtlar Grubu	Adet	
254	01		Karayolu Taşıtları Grubu	Adet	
254	01	01	Otomobiller	Adet	
254	01	02	Yolcu Taşıma Araçları	Adet	
254	01	03	Yük Taşıma Araçları	Adet	
254	01	04	Arazi Taşıtları	Adet	
254	01	05	Özel Amaçlı Taşıtlar	Adet	
254	01	06	Mopet ve Motosikletler	Adet	
254	01	07	Motorsuz Kara Araçları	Adet	
254	02		Su ve Deniz Taşıtları Grubu	Adet	
254	02	01	Gemiler	Adet	
254	02	02	Tankerler	Adet	
254	02	03	Deniz Altılar	Adet	
254	02	04	Römorkörler ve İtici Gemiler	Adet	
254	02	05	Yüzer Yapılar	Adet	
254	02	06	Tekneler	Adet	
254	02	07	Botlar	Adet	
254	02	08	Yelkenliler	Adet	
254	02	09	Kanolar ve Kayıklar	Adet	
254	02	10	Yatlar ve Kotralar	Adet	
254	02	11	Sandallar ve Sallar	Adet	
254	03		Hava Taşıtları Grubu	Adet	
254	03	01	Motorlu Hava Taşıtları	Adet	
254	03	02	Motorsuz Hava Taşıtları	Adet	
254	03	03	Uzay Araçları	Adet	
254	04		Demiryolu ve Tramvay Taşıtları Grubu	Adet	
254	04	01	Lokomotifler ve Elektrikli Trolleybüsler	Adet	
254	04	02	Demiryolu Araçları	Adet	
255			Demirbaşlar Grubu	Adet	
255	01		Döşeme ve Mefruşat Grubu	Adet	
255	01	01	Döşeme Demirbaşları	Adet	
255	01	02	Temsil ve Tören Demirbaşları	Adet	
255	01	03	Koruyucu Giysi ve Malzemeler	Adet	
255	01	04	Seyahat, Muhafaza ve Taşıma Amaçlı Demirbaş Niteliğindeki	Adet	

			Taşınırlar		
255	01	05	Hastanede Kullanılan Demirbaş Niteliğindeki Taşınırlar	Adet	
255	02		Büro Makineleri Grubu	Adet	
255	02	01	Bilgisayarlar ve Sunucular	Adet	
255	02	02	Bilgisayar Çevre Birimleri	Adet	
255	02	03	Teksir ve Çoğaltma Makineleri	Adet	
255	02	04	Haberleşme Cihazları	Adet	
255	02	05	Ses, Görüntü ve Sunum Cihazları	Adet	
255	02	06	Aydınlatma Cihazları	Adet	
255	02	99	Diğer Büro Makineleri ve Aletleri Grubu	Adet	
255	03		Mobilyalar Grubu	Adet	
255	03	01	Büro Mobilyaları	Adet	
255	03	02	Misafirhane, Konaklama ve Barınma Amaçlı Mobilyalar	Adet	
255	03	03	Kafeterya ve Yemekhane Mobilyaları	Adet	
255	03	04	Bebek ve Çocuk Mobilyası ve Aksesuarları	Adet	
255	03	05	Seminer ve Sunum Amaçlı Ürünler	Adet	
255	04		Beslenme/Gıda ve Mutfak Demirbaşları Grubu	Adet	
255	04	01	Yemek Hazırlama Ekipmanları	Adet	
255	05		Canlı Demirbaşlar Grubu	Adet	
255	05	01	Çiftlik Hayvanları	Adet	
255	05	02	Hizmet Amaçlı Hayvanlar	Adet	
255	05	03	Gösteri Amaçlı Hayvanlar	Adet	
255	05	04	Koruma Altına Alınan Hayvanlar	Adet	
255	06		Tarihi veya Sanat Değeri Olan Demirbaşlar Grubu	Adet	
255	06	01	Etnografik Eserler	Adet	
255	06	02	Arkeolojik Eserler	Adet	
255	06	03	Geleneksel Türk Süslemeleri	Adet	
255	06	04	Güzel Sanat Eserleri	Adet	
255	06	05	Kitap, Belge, El Yazmaları ve Nadir Eserler	Adet	
255	06	06	Para, Pul, Sikke ve Madalyonlar	Adet	
255	06	07	Tabletler	Adet	
255	06	08	Mühür ve Mühür Baskıları	Adet	
255	06	09	Arşiv Vesikaları	Adet	
255	06	10	Fosiller	Adet	
255	07		Kütüphane Demirbaşları Grubu	Adet	
255	07	01	Kütüphane Mobilyaları	Adet	
255	07	02	Basılı Yayınlar	Adet	
255	07	03	Görsel ve İşitsel Kaynaklar	Adet	
255	07	04	Bilgi Saklama Üniteleri	Adet	
255	08		Eğitim Demirbaşları Grubu	Adet	
255	08	01	Eğitim Mobilyaları ve Donanımları	Adet	
255	08	02	Öğrenmeyi Kolaylaştırıcı Ekipmanlar	Adet	
255	08	03	Derslik Süslemeleri	Adet	
255	08	04	Okul Bahçesi ve Oyun Demirbaşları	Adet	
255	09		Spor Amaçlı Kullanılan Demirbaşlar Grubu	Adet	
255	09	01	Doğa Sporlarında Kullanılan Demirbaşlar	Adet	
255	09	02	Salon Sporlarında Kullanılan Demirbaşlar	Adet	
255	09	03	Saha Sporlarında Kullanılan Demirbaşlar	Adet	
255	09	99	Diğer Spor Amaçlı Kullanılan Demirbaşlar	Adet	
255	10		Güvenlik, Kontrol ve Tedbir Amaçlı Demirbaşlar Grubu	Adet	
255	10	01	Güvenlik ve Korunma Amaçlı Araçlar	Adet	
255	10	02	Kontrol ve Güvenlik Sistemleri	Adet	

255	10	03	Yangın Söndürme ve Tedbir Cihaz ve Araçları	Adet	
255	11		Demirbaş Niteliğindeki Süs Eşyaları	Adet	
255	11	01	Vitrinde Sergilenen Eşyaları	Adet	
255	11	02	Duvarda Sergilenen Süs Eşyaları	Adet	
255	11	03	Masa, Sehpa ve Zeminde Sergilenen Süs Eşyaları	Adet	
255	12		Kullanımda Olan Demirbaş Niteliğindeki Değerli Eşyalar	Adet	
255	12	01	Yemek, Servis ve Çatal-Bıçak Takımları	Adet	
255	12	02	Büro Malzemeleri	Adet	
255	99		Diğer Demirbaşlar Grubu	Adet	
255	99	01	Seyyar Kulube, Kabin, Büfe, Sandık ve Kafesler	Adet	
255	99	02	Seyyar Tanklar ve Tüpler	Adet	
255	99	03	Sergileme ve Tanıtım Amaçlı Taşınır	Adet	

31.12.2023 itibarı ile

## 2- Örgüt Yapısı

(Birim Teşkilat şeması oluşturulacak ve örgütsel yapı hakkında bilgi verilecek.)

-----  
-----  
-----

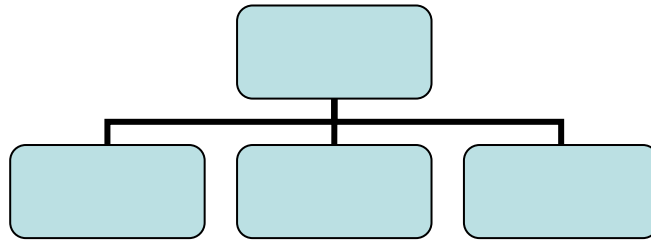

## 3- Bilgi ve Teknolojik Kaynaklar

### 3.1- Yazılımlar

### 3.2- Bilgisayarlar

Tablo 7: .....Fakültesi Bilgisayar Sayıları

BİLGİSAYAR SAYILARI	
Türü	Adet
Masa üstü bilgisayar Sayısı	
Taşınabilir bilgisayar Sayısı	
.....	
<b>Toplam</b>	

31.12.2023 itibarı ile

### 3.3. Öğrenci ve Personel Başına Düşen Bilgisayar Sayıları

Tablo 8: .....Fakültesi Öğrenci ve Personel Başına Düşen Bilgisayar Sayıları

Laboratuvarlardaki Bilgisayar Sayısı	Öğrenci Sayısı	Öğrenci Başına Düşen Bilgisayar Sayısı
Birimlerdeki Bilgisayar Sayısı	Personel Sayısı	Personel Başına Düşen Bilgisayar Sayısı

31.12.2023 itibarı ile

### 3.4- Kütüphane Kaynakları

Tablo 9: .....Fakültesi Kütüphane Kaynaklarının Dağılımı

Yıllar	Basılı Kitap	Basılı Dergi	Tez	Elektronik Kitap	Elektronik Dergi	Elektronik Tez	Online Veri Tabanı	.....
2023								

31.12.2023 itibarı ile

### 3.5 -- Diğer Bilgi ve Teknolojik Kaynaklar

Tablo 10: .....Fakültesi Diğer Bilgi ve Teknolojik Kaynaklar

Cinsi	İdari Amaçlı (Adet)	Eğitim Amaçlı (Adet)	Araştırma Amaçlı (Adet)
Projeksiyon			
Slayt makinesi			
Tepegöz			
Episkop			
Barkot Okuyucu			
Baskı makinesi			
Fotokopi makinesi			
Faks			
Fotoğraf makinesi			
Kameralar			
Televizyonlar			
Tarayıcılar			
Müzik Setleri			
Mikroskoplar			
DVD ler			
.....			
.....			
.....			

31.12.2023 itibarı ile

### 3.6 - Araştırma ve Yayın Faaliyetleri

.....  
.....  
.....  
.....  
.....

#### 3.6.1. Bilimsel Projeler

2023 Yıllarında Gerçekleştirilen Projeler (devam eden/yeni başlayan vb.)

**Tablo 11: .....Fakültesi Projeler**

PROJELER	2023
BAP	21
AB	1
TÜBİTAK	6
TÜSEB	4
.....	

31.12.2023 itibarı ile

#### 3.6.2. Bilimsel Yayınlar

**Tablo 12: .....Fakültesi Bilimsel Yayın Sayıları**

Yıllar	Toplam Yayın Sayısı (Ulusal/uluslararası kitap, bildiri, makale)	Web of Science'ta Yayınlanan Bilimsel Yayın Sayısı
2023	56	24

31.12.2023 itibarı ile

**Tablo 13: .....Fakültesi Kütüphane Kaynakları Kullanım Verileri**

GENEL BİLGİLER	SAYI (2023)
Hizmet verilen (Haftalık)	Saat
Oturma Kapasitesi	Kişi
Ziyaret Sayısı (Yıllık Kullanıcı Sayısı)	Kişi
Ödünç verilen kitap sayısı	Adet
Ödünç verilen ..... sayısı	Adet
Kütüphane üye sayısı (öğrenci)	Kişi
Kütüphane üye sayısı (akademik personel)	Kişi
Kütüphane üye sayısı (idari personel)	Kişi
.....	
.....	

31.12.2023 itibarı ile

### 3.7- Uluslararası Değişim Programları

(hakkında kısa bilgi) .....

1. Uluslararası Protokoller (Erasmus+ İkili Anlaşmaları, Mevlana Anlaşması, Genel Anlaşma) sayısı ...vb.
2. Öğrenci hareketliliği
3. Değişim Programlarından Yararlanan Öğrenci Sayısı
4. Diğer tüm veriler

### 4- İnsan Kaynakları

(Biriminin faaliyet dönemi sonunda mevcut insan kaynakları, istihdam şekli, hizmet sınıfları, kadro unvanları, bilgilerine yer verilir.)

#### 4.1- Akademik Personel

Tablo 14: .....Fakültesi 2023 Yılı Öğretim Elemanı Sayıları

Yıllar	Prof.	Doç.	Dr. Öğretim Üyesi	Öğr. Gör.	Arş. Gör.	Toplam
2023	2	3	2		2	9

31.12.2023 itibarı ile

Tablo 15: .....Fakültesi Kadro Doluluk Oranlarına Göre Akademik Personel Sayıları

AKADEMİK PERSONEL					
	Kadroların Doluluk Oranına Göre			Kadroların İstihdam Şekline Göre	
	Dolu	Boş	Toplam	Tam Zamanlı	Yarı Zamanlı
Profesör					
Doçent					
Dr. Öğretim Üyesi					
Öğretim Görevlisi					
Araştırma Görevlisi					
.....					
<b>Toplam</b>					

31.12.2023 itibarı ile

#### 4.2- Yabancı Uyruklu Akademik Personel

Tablo 16: .....Fakültesi Yabancı Uyruklu Öğretim Elemanı Sayıları

Yabancı Uyruklu Öğretim Elemanları		
Unvan	Geldiği Ülke	Çalıştığı Bölüm
Profesör	-	
Doçent	-	
Dr. Öğretim Üyesi	-	
Öğretim Görevlisi	-	
Araştırma Görevlisi	-	
.....		
<b>Toplam</b>	-	

31.12.2023 itibarı ile

#### 4.3- Sözleşmeli Akademik Personel

Tablo 17: .....Fakültesi Sözleşmeli Akademik Personel Sayısı

Sözleşmeli Akademik Personel Sayısı	
Profesör	-
Doçent	-
Dr. Öğretim Üyesi	-
Öğretim Görevlisi	-
Araştırma Görevlisi	-
<b>Toplam</b>	-

31.12.2023 itibarı ile

#### 4.4- Akademik Personelin Yaş İtibariyle Dağılımı

Tablo 18: .....Fakültesi Akademik Personelin Yaş İtibariyle Dağılımı

Akademik Personelin Yaş İtibariyle Dağılımı							
	18-24 Yaş	25-29 Yaş	30-34 Yaş	35-39 Yaş	40-44 Yaş	45-49 Yaş	50- Üzeri
<b>Kişi Sayısı</b>			4	1	2	2	
<b>Yüzde</b>			<b>%44,4</b>	<b>%11,1</b>	<b>%22,2</b>	<b>%22,2</b>	

31.12.2023 itibarı ile





#### 4.6- Akademik Personelin Birim Dağılımı

Tablo 20: .....Fakültesi Akademik Personelin Birim Dağılımı

PROFESÖR	DOÇENT	DR. ÖĞRETİM ÜYESİ	ÖĞRETİM GÖREVLİSİ	ARAŞTIRMA GÖREVLİSİ	DAİRE BAŞKANI VEKİLİ	ŞEF	ÜCRETLİ ÖĞRETİM GÖREVLİSİ	TOPLAM
SAYI								
GENEL TOPLAM								

31.12.2023 itibarı ile

#### 4.7- İdari Personel

Tablo 21: .....Fakültesi Kadro Doluluk Oranına Göre İdari Personel Dağılımı

İdari Personel (Kadroların Doluluk Oranına Göre)			
	Dolu	Boş	Toplam
Genel İdari Hizmetler			
Sağlık Hizmetleri Sınıfı			
Teknik Hizmetleri Sınıfı			
Eğitim ve Öğretim Hizmetleri sınıfı			
Avukatlık Hizmetleri Sınıfı			
Din Hizmetleri Sınıfı			
Yardımcı Hizmetler Sınıfı			
<b>Toplam</b>			

31.12.2023 itibarı ile

#### 4.8- İdari Personelin Eğitim Durumu

Tablo 22: .....Fakültesi İdari Personelin Eğitim Durumu

İdari Personelin Eğitim Durumu					
	İlköğretim	Lise	Ön Lisans	Lisans	Y.L. ve Dokt.
<b>Kişi Sayısı</b>					
<b>Yüzde</b>					

31.12.2023 itibarı ile

#### 4.9- İdari Personelin Hizmet Süreleri

Tablo 23: .....Fakültesi İdari Personelin Hizmet Süresi

İdari Personelin Hizmet Süresi						
1 – 3 Yıl	4 – 6 Yıl	7 – 10 Yıl	11 – 15 Yıl	16 – 20 Yıl	21 - Üzeri	
<b>Kişi Sayısı</b>						
<b>Yüzde</b>						

31.12.2023 itibarı ile

#### 4.10- İdari Personelin Yaş İtibariyle Dağılımı

Tablo 24: .....Fakültesi İdari Personelin Yaş İtibariyle Dağılımı

İdari Personelin Yaş İtibariyle Dağılımı							
18-24 Yaş	25-29 Yaş	30-34 Yaş	35-39 Yaş	40-44 Yaş	45-49 Yaş	50- Üzeri	
<b>Kişi Sayısı</b>							
<b>Yüzde</b>							

31.12.2023 itibarı ile

#### 4.11- İşçiler

Tablo 25: .....Fakültesi İşçiler

İşçiler (Çalıştıkları Pozisyonlara Göre)			
	Dolu	Boş	Toplam
Sürekli İşçiler			
Vizeli Geçici İşçiler (adam/ay)			
Vizesiz işçiler (3 Aylık)			
.....			
<b>Toplam</b>			

31.12.2023 itibarı ile

#### 4.12- Sürekli İşçilerin Hizmet Süreleri

Tablo 26: .....Fakültesi Sürekli İşçilerin Hizmet Süresi

Sürekli İşçilerin Hizmet Süresi						
1 – 3 Yıl	4 – 6 Yıl	7 – 10 Yıl	11 – 15 Yıl	16 – 20 Yıl	21 - Üzeri	
<b>Kişi Sayısı</b>						
<b>Yüzde</b>						

31.12.2023 itibarı ile

#### 4.13- Sürekli İşçilerin Yaş İtibariyle Dağılımı

Tablo 27: .....Fakültesi Sürekli İşçilerin Yaş İtibariyle Dağılımı

Sürekli İşçilerin Yaş İtibariyle Dağılımı						
23 yaş altı	23-30 Yaş	31-35 Yaş	36-40 Yaş	41-50 Yaş	51- Üzeri	
<b>Kişi Sayısı</b>						
<b>Yüzde</b>						

31.12.2023 itibarı ile

#### 4.14- Engelli Personel

Tablo 28: .....Fakültesi Kadroların Doluluk Oranına Göre Engelli Personel

(Kadroların Doluluk Oranına Göre)			
	Dolu	Boş	Toplam
Akademik Personel			
İdari Personel			
.....			
.....			
.....			
<b>Toplam</b>			

31.12.2023 itibarı ile

#### 5- Sunulan Hizmetler

## 5.1- Eğitim Hizmetleri

Tablo 29: .....Fakültesi Öğrenci Sayıları Tablosu

Öğrenci Sayıları									
Birim Adı	I. Öğretim			II. Öğretim			Toplam		Genel Toplam
	E	K	Top.	E	K	Top.	Kız	Erkek	
<b>Toplam</b>									

31.12.2023 itibarı ile

Tablo 30: .....Fakültesi Yabancı Dil Hazırlık Sınıfı Öğrenci Sayıları

Yabancı Dil Eğitimi Gören Hazırlık Sınıfı Öğrenci Sayıları ve Toplam Öğrenci Sayısına Oranı								
Birim Adı	I. Öğretim			II. Öğretim			I. ve II. Öğretim Toplamı(a)	Yüzde*
	E	K	Top.	E	K	Top.	Sayı	

31.12.2023 itibarı ile

\*Yabancı dil eğitimi gören öğrenci sayısının toplam öğrenci sayısına oranı (Yabancı dil eğitimi gören öğrenci sayısı/Toplam öğrenci sayısı)

Tablo 31: .....Fakültesi Öğrenci Kontenjanları ve Doluluk Oranı Tablosu

Öğrenci Kontenjanları ve Doluluk Oranı				
Birim Adı	Kontenjan	Yerleşen	Boş Kalan	Doluluk Oranı
<b>Toplam</b>				

31.12.2023 itibarı ile

Tablo 32: .....Enstitüsü Yüksek Lisans ve Doktora Programları

Enstitülerdeki Öğrencilerin Yüksek Lisans (Tezli/ Tezsiz) ve Doktora Programlarına Dağılımı					
Birim Adı	Programı	Yüksek Lisans Yapan Sayısı		Doktora Yapan Sayısı	Toplam
		Tezli	Tezsiz		
<b>Toplam</b>					

31.12.2023 itibarı ile

### 5.1.1- Yabancı Uyruklu Öğrenciler

Tablo 33: .....Fakültesi Yabancı Uyruklu Öğrencilerin Sayısı ve Bölümleri

Yabancı Uyruklu Öğrencilerin Sayısı ve Bölümleri			
Birim Adı	Bölümü		Toplam
	Kadın	Erkek	
<b>Toplam</b>			

31.12.2023 itibarı ile

### 5.1.2 – Engelli Öğrenciler

Tablo 34: .....Fakültesi Engelli Öğrenci Sayısı

Birim Adı	Toplam
<b>Toplam</b>	

31.12.2023 itibarı ile

### 5.1.3 – Mezun Öğrenciler (2023)

**Tablo 35: .....Fakültesi Mezun Öğrenci Sayısı**

Birim Adı	Toplam
<b>Toplam</b>	

31.12.2023 itibarı ile

#### 5.1.4 - Yatay Geçişle 2023 Yılında **Fakültemize** Gelen, **Fakültemizden** Ayrılan, Kurum İçi Geçiş Yapan Öğrencilerin Sayıları

**Tablo 36: Yatay Geçişle 2023 Yılında ..... Gelen, ..... Ayrılan, Kurum İçi Geçiş Yapan Öğrencilerin Sayıları**

Yatay Geçişle 2023 Yılında <b>Fakültemize</b> Gelen, <b>Fakültemizden</b> Ayrılan, Kurum İçi Geçiş Yapan Öğrencilerin Sayıları ve Bölümleri					
Kurum Dışı			Kurum İçi		
Gelen		Giden	Gelen		Giden

31.12.2023 itibarı ile

#### 5.1.5 - .....Fakültesinden Ayrılan Öğrencilerin Sayısı

**Tablo 37: .....Fakültesinden Ayrılan Öğrencilerin Sayısı**

.....Fakültesinden Ayrılan Öğrencilerin Sayısı (Yatay Geçiş Dışındaki Nedenlerle)					
Ayrılanların (Kaydı Silinenlerin) Sayısı					
Kendi İsteği	Öğr. Ücr. Ve Katkı payı Yat.	Başarısızlık (Azami Süre)	Yük. Öğ. Çıkarma	Diğer	Toplam

31.12.2023 itibarı ile

#### 5.1.6 - Disiplin Cezası Alan Öğrencilerin Sayısı ve Aldıkları Cezalar

**Tablo 38: .....Fakültesi Disiplin Cezası Alan Öğrencilerin Sayısı ve Aldıkları Cezalar**

Disiplin Cezası Alan Öğrencilerin Sayısı ve Aldıkları Cezalar						
Yük. Öğ. Çıkarma	2 Yarı Yıl Uzaklaştırma	1 Yarı Yıl Uzaklaştırma	1 Hafta- 1 Ay Arası Uzaklaştırma	Kınama	Uyarma	Toplam

31.12.2023 itibarı ile

#### 5.1.7 - Öğretim Elemanı Başına Düşen Öğrenci Sayısı

**Tablo 39: Öğretim Elemanı Başına Düşen Öğrenci Sayısı**

.....Enstitü/ Fakülte/ Yüksekokul/ Meslek Yüksekokulu	Öğretim Elemanı Başına Düşen Öğrenci Sayısı

31.12.2023 itibarı ile

### 5.1.8 - Öğrenci Toplulukları

**Tablo 40: Öğrenci Toplulukları**

ÖĞRENCİ TOPLULUKLARI		
No:	Adı	Üye Sayısı

31.12.2023 itibarı ile

### 5.2- Sağlık Hizmetleri (Bu bölümde birimler tarafından farklı alt başlıklar açılabilir. Alt başlıklar örnek olarak hazırlanmıştır.)

Hastanede Yeni Açılan Birimler (2023 yılında yeni açılan ünite veya birimler bu bölüme yazılacaktır.)

#### 5.2.1 – Çanakkale Onsekiz Mart Üniversitesi Hastaneleri İstatistik Bilgileri

**Tablo 41: Çanakkale Onsekiz Mart Üniversitesi Hastaneleri İstatistik Bilgileri**

BÖLÜMLER	YATAK SAYISI	HASTA SAYISI	TETKİK SAYISI
Acil servis hizmetleri			
Yoğun bakım			
Klinik			
Poliklinik hastası sayısı			
Laboratuvar hizmetleri			
Radyoloji ünitesi hizmetleri			
Nükleer tıp bölümünde verilen hizmetler			
Serviste Yatan Hasta			
Ameliyat sayısı			
Büyük Ameliyat			
Orta Ameliyat			
Küçük Ameliyat			
A Grubu Ameliyat			
B Grubu Ameliyat			

C Grubu Ameliyat			
D Grubu Ameliyat			
E Grubu Ameliyat			
Diğer Günübirlik Ameliyat			
Yatak İşgal Oranı (%)			

31.12.2023 itibarı ile (*Sağlık Araştırma ve Uygulama Merkezince düzenlenecek olup, mevcut durumu yansıtacak şekilde tablo üzerinde ekleme ve çıkarmalar yapılabilir.*)

### 5.3- İdari Hizmetler

Bu kısımda harcama biriminin görev, yetki ve sorumlulukları çerçevesinde faaliyet dönemi içerisinde yerine getirdiği hizmetlere özet olarak yer verilecektir.

Faaliyet dönemi gerçekleştirmelerine ilişkin bilgiler ise raporun III. B-1 bölümündeki “Faaliyet ve Proje Bilgileri” başlığı altında yer alacaktır.

### 5.4-Diğer Hizmetler

Birim tarafından 2023 yılında görev alanına giren faaliyetler dışında yapmış olduğu çalışmalar ve yukarıda tanımlanamayan faaliyetler bu bölümde yer alacaktır.

### 5.5-Hizmet, Bilim-Sanat, Teşvik ve Başarı Ödülleri Alan Kişi Sayısı

**Tablo 42: Hizmet, Bilim-Sanat, Teşvik ve Başarı Ödülleri Alan Kişi Sayısı**

Ödül türü	2023
Bilim Teşvik Ödülü	-
Eğitime Katkı Ödülü	-
Topluma Hizmet Ödülü	-
.....	
<b>Toplam Ödül</b>	

31.12.2023 itibarı ile

### 5.7-Uluslararası Kuruluşlara Üyelikler

**Tablo 43: Uluslararası Kuruluşlara Üyelikler**

Sıra No	Kuruluş Adı
1	Perinatal Stem Cells Society
2	
3	
...	.....

31.12.2023 itibarı ile



## 6- Yönetim ve İç Kontrol Sistemi

(Birimim atama, satın alma, ihale gibi karar alma süreçleri, yetki ve sorumluluk yapısı, mali yönetim, harcama öncesi kontrol sistemine ilişkin yer alan tespit ve değerlendirmeler yer alır.)

### 6.1. Ön Mali Kontrol Faaliyetleri

### 6.2. İç Denetim Faaliyetleri

(iç ve dış mali denetim sonuçları hakkındaki özet bilgiler yer alır)

-----  
-----  
-----  
-----  
-----  
-----

## D- Diğer Hususlar

(Bu başlık altında, yukarıdaki başlıklarda yer almayan ancak birimin açıklanmasını gerekli gördüğü diğer konular özet olarak belirtilir.)

-----  
-----  
-----

## II- AMAÇ ve HEDEFLER

Bu bölümde, birimin stratejik amaç ve hedeflerine, faaliyet yılı önceliklerine ve izlenen temel ilke ve politikalarına yer verilir.)

### A- Birimin Amaç ve Hedefleri

(2021-2024 yılları itibariyle Stratejik plan yapan tüm fakülte, yüksekokul, enstitü ve diğer birimler, faaliyet raporunun ilişkin olduğu yılı kapsayan stratejik planlarında yer alan amaç ve hedefleri ile faaliyet yılı önceliklerini bu bölümde belirteceklerdir.)

**Tablo 44: Stratejik Amaçlar ve Hedefler**

Stratejik Amaçlar	Stratejik Hedefler
Stratejik Amaç-1	Hedef-1
	Hedef-2
	Hedef-3
Stratejik Amaç-2	Hedef-1
	Hedef-2
	Hedef-3

31.12.2023 itibarı ile

### B- Temel Politikalar ve Öncelikler

Esas alınacak politika belgeleri birimin faaliyet alanı ve içinde bulunduğu sektöre göre değişmektedir. Ancak örnek olması açısından aşağıdaki politika belgeleri sayılabilir.

- Yükseköğretim Kurulu Başkanlığı Tarafından belirlenen politika ve öncelikler,
- Kalkınma Planları ve Yılı Programı,
- Orta Vadeli Program,
- Orta Vadeli Mali Plan,

### C- Diğer Hususlar

(Bu başlık altında, yukarıdaki başlıklarda yer almayan ancak birimin açıklanmasını gerekli gördüğü diğer konular özet olarak belirtilir.)

### III- FAALİYETLERE İLİŞKİN BİLGİ VE DEĞERLENDİRMELER

( Kamu İdarelerince Hazırlanacak Stratejik Planlar Ve Performans Programları İle Faaliyet Raporlarına İlişkin Usul Ve Esaslar Hakkında Yönetmeliğin 18 inci maddesi “.....

Faaliyetlere ilişkin bilgi ve değerlendirmeler: Bu bölümde, mali bilgiler ile performans bilgilerine detaylı olarak yer verilir. )

#### A- Mali Bilgiler

( Kamu İdarelerince Hazırlanacak Stratejik Planlar Ve Performans Programları İle Faaliyet Raporlarına İlişkin Usul Ve Esaslar Hakkında Yönetmeliğin 26/c maddesi gereğince Mali bilgiler başlığı altında,

- Kullanılan kaynaklara,
- Bütçe hedef ve gerçekleştirmeleri ile meydana gelen sapmaların nedenlerine,
- Varlık ve yükümlülükler ile yardım yapılan birlik, kurum ve kuruluşların faaliyetlerine ilişkin bilgilere,
- Temel mali tablolara ve bu tablolara ilişkin açıklamalara yer verilir.

Ayrıca, iç ve dış mali denetim sonuçları hakkındaki özet bilgiler de bu başlık altında yer alır.

#### 1- Bütçe Uygulama Sonuçları

##### 1.1-Bütçe Giderleri

Tablo 45: Bütçe Giderleri Tablosu

	2023	2023	GERÇEK.
	BÜTÇE	GERÇEK	ORANI
	BAŞLANGIÇ	LEŞME	
	ÖDENEĞİ	TOPLAMI	
	YTL	YTL	%
BÜTÇE GİDERLERİ TOPLAMI			
01 - Personel Giderleri			
02 - Sosyal Güvenlik Kurumlarına Devlet Primi Giderleri			
03 - Mal ve Hizmet Alım Giderleri			
05 - Cari Transferler			
06 - Sermaye Giderleri			

31.12.2023 itibarı ile

— Bütçe hedef ve gerçekleştirmeleri ile meydana gelen sapmaların nedenleri;

-----  
-----  
-----

## 1.2-Bütçe Gelirleri

Tablo 46: Bütçe Gelirleri Tablosu

	2023 BÜTÇE TAHMİNİ	2023 GERÇEKLEŞME TOPLAMI	GERÇEK. ORANI
	YTL	YTL	%
BÜTÇE GELİRLERİ TOPLAMI			
02 – Vergi Dışı Gelirler			
03 – Sermaye Gelirleri			
04 – Alınan Bağış ve Yardımlar			

31.12.2023 itibarı ile

— Bütçe hedef ve gerçekleştirmeleri ile meydana gelen sapmaların nedenleri;

-----  
-----  
-----

### 2- Temel Mali Tablolara İlişkin Açıklamalar

(Birim bilanço, faaliyet sonuçları tablosu, bütçe uygulama sonuçları tablosu, nakit akım tablosu ve gerekli görülen diğer tablolara bu başlık altında yer verir ve tabloların önemli kalemlerine ilişkin değişimler ile bunlara ilişkin analiz, açıklama ve yorumlara yer verilir.)

-----  
-----  
-----  
-----

### 3- Mali Denetim Sonuçları

(Birim iç ve dış mali denetim raporlarında yapılan tespit ve değerlendirmeler ile bunlara karşı alınan veya alınacak önlemler ve yapılacak işlemlere bu başlık altında yer verilir.)

-----  
-----  
-----

### 4- Diğer Hususlar

(Bu başlık altında, yukarıdaki başlıklarda yer almayan ancak birimin mali durumu hakkında gerekli görülen diğer konulara yer verilir.)

## B- Performans Bilgileri

Kamu İdarelerince Hazırlanacak Stratejik Planlar Ve Performans Programları İle Faaliyet Raporlarına İlişkin Usul Ve Esaslar Hakkında Yönetmeliğin 26/c maddesi gereğince Performans bilgileri başlığı altında,

—birimin stratejik plan ve performans programı uyarınca yürütülen faaliyet ve projelerine,

—performans programında yer alan performans hedef ve göstergelerinin gerçekleşme durumu ile meydana gelen sapmaların nedenlerine,

—diğer performans bilgilerine ve bunlara ilişkin değerlendirmelere yer verilir.

### 1- Faaliyet ve Proje Bilgileri

Bu başlık altında, faaliyet raporunun ilişkin olduğu yıl içerisinde yürütülen faaliyet ve projeler ile bunların sonuçlarına ilişkin detaylı açıklamalara yer verilecektir.

#### 1.1. Faaliyet Bilgileri

Tablo 47: Faaliyet Bilgileri Tablosu

FAALİYET TÜRÜ	SAYISI
Sempozyum ve Kongre	-
Konferans	-
Panel	-
Seminer	-
Açık Oturum	-
Söyleşi	-
Tiyatro	-
Konser	-
Sergi	-
Turnuva	-
Teknik Gezi	3
Eğitim Semineri	-
.....	
.....	

31.12.2023 itibarı ile

## 1.2. Yayınlarla İlgili Faaliyet Bilgileri

Tablo 48: İndekslere Giren Hakemli Dergilerde Yapılan Yayınlar

İndekslere Giren Hakemli Dergilerde Yapılan Yayınlar	SAYISI
Uluslararası Makale	32
Ulusal Makale	2
Uluslararası Bildiri	19
Ulusal Bildiri	1
Kitap	
Kitap Bölümü	2
.....	

31.12.2023 itibarı ile

## 1.3. Üniversiteler Arasında Yapılan İkili Anlaşmalar

Tablo 49: Üniversiteler Arasında Yapılan İkili Anlaşmalar

ÜNİVERSİTE ADI	ANLAŞMANIN İÇERİĞİ

31.12.2023 itibarı ile

## 1.4. Proje Bilgileri

Tablo 50: 1.1. Proje Bilgileri

Bilimsel Araştırma Proje Sayısı					
PROJELER	2023				
	Önceki Yıldan Devreden Proje	Yıl İçinde Eklenen Proje	Toplam	Yıl İçinde Tamamlanan Proje	Toplam Ödenek YTL
TÜBİTAK	6	1	7	1	10,6 milyon
A.B.		1	1		27,8 milyon
BİLİMSEL ARAŞTIRMA PROJELERİ	7	14	21	7	4,4 milyon
TUSEB	-	4	4	-	6,4 milyon
DİĞER					
TOPLAM					49,2 milyon

2- 31.12.2023 itibarı ile

### **3- Performans Sonuçları Tablosu**

Bu kısım her birim için ekte belirtilen izleme tabloları doğrultusunda oluşturulacaktır.

### **4- Performans Sonuçlarının Değerlendirilmesi**

Performans Gösterge listesindeki sonuçlar göz önünde bulundurularak birimin stratejik amaç, hedef ve performans göstergeleri hedef ve gerçekleşme/başarı oranları değerlendirilecek, çalışma yapılmayan veya sapma yaşanan amaç, hedef ve göstergelerle ilgili bilgi verilecektir.

### **5- Diğer Hususlar**

(Bu başlık altında, yukarıdaki başlıklarda yer almayan ancak birimin performans durumu hakkında gerekli görülen diğer konulara yer verilir.)

## **IV- KURUMSAL KABİLİYET VE KAPASİTENİN DEĞERLENDİRİLMESİ**

Bu bölümde birimlerin, teşkilat yapısı, organizasyon yeteneği, teknolojik kapasite unsurları açısından içsel durum değerlendirmesi sonuçlarına ve yıl içinde tespit edilen üstün ve zayıf yönlerine yer verilir.

Stratejik planı olan birimler, stratejik plan çalışmalarında kuruluş içi analiz çerçevesinde tespit ettikleri güçlü- zayıf yönleri hakkında faaliyet yılı içerisinde kaydedilen ilerlemelere ve alınan önlemlere yer verirler.

### **A- Üstünlükler**

---

---

---

---

### **B- Zayıflıklar**

---

---

---

---

### **C- Değerlendirme**

---

---

---

---



## V- ÖNERİ VE TEDBİRLER

(Bu başlık altında, faaliyet yılı sonuçlarından, genel ekonomik koşullar ve beklentilerden hareketle, birimin yapmayı planladığı değişiklik önerilerine, karşılaşılabileceği risklere ve bunlara karşı alınması gereken tedbirlere ilişkin genel değerlendirmelere yer verilir.)

---

---

---

---

## İÇ KONTROL GÜVENCE BEYANI

(İç Kontrol Güvence Beyanı bütçeye ödenek tahsis edilen harcama yetkilileri tarafından ıslak imzalı olarak gönderilecektir)

Harcama Yetkilisi olarak yetkim dahilinde;

Bu raporda yer alan bilgilerin güvenilir, tam ve doğru olduğunu beyan ederim.

Bu raporda açıklanan faaliyetler için idare bütçesinden harcama birimimize tahsis edilmiş kaynakların, etkili, ekonomik ve verimli bir şekilde kullanıldığını, görev ve yetki alanım çerçevesinde iç kontrol sisteminin idari ve mali kararlar ile bunlara ilişkin işlemlerin yasallık ve düzenliliği hususunda yeterli güvenceyi sağladığını ve harcama birimimizde süreç ve kontrolünün etkin olarak uygulandığını bildiririm.

Bu güvence, harcama yetkilisi olarak sahip olduğum bilgi ve değerlendirmeler, iç kontroller, iç denetçi raporları ile Sayıştay raporları gibi bilgim dahilindeki hususlara dayanmaktadır.

Burada raporlanmayan, idarenin menfaatlerine zarar veren herhangi bir husus hakkında bilgim olmadığını beyan ederim ....../.../2023

Adı Soyadı  
Ünvanı