

ÇANAKKALE ONSEKİZ MART ÜNİVERSİTESİ
ÖĞRENCİ İŞLERİ DAİRE BAŞKANLIĞI

5- Sunulan Hizmetler

5.1- Eğitim Hizmetleri

5.1.1- Öğrenci Sayıları

Tablo 22- Toplam Kayıtlı Öğrenci Sayısı *

BİRİMİ	I.ÖĞRETİM			II.ÖĞRETİM			UZAKTAN EĞİTİM			TOPLAM		GENEL TOPLAM
	E	K	TOPLAM	E	K	TOPLAM	E	K	TOPLAM	E	K	
Fakülte	7915	9293	17208	3278	3404	6682	0	0	0	11193	12697	23890
Yüksekokul	1330	1495	2825	355	203	558	0	0	0	1685	1698	3383
Meslek Yüksekokulu	6397	4676	11073	4318	1721	6039	77	94	171	10792	6491	17283
Enstitü	2899	2412	5311	224	99	323	170	48	218	3293	2559	5852
Genel Toplam	18541	17876	36417	8175	5427	13602	247	142	389	26963	23445	50408

Tablo 22’de 30.01.2018 tarihi itibariyle Üniversitemizde kayıtlı toplam öğrenci sayıları yer almaktadır. Buna göre toplam öğrenci sayısı 50.408’dir. Bunlardan 26.963 öğrenci erkek, 23.445 öğrenci ise kız öğrencidir. Yine toplam 50.408 öğrencinin 36.417’si I. Öğretim, 13.602’si II. Öğretim, 389’i Uzaktan Eğitimde okumaktadır.

5.1.2- Yabancı Dil Hazırlık Sınıfı Öğrenci Sayıları

Tablo 23- Yabancı Dil Eğitimi Gören Hazırlık Sınıfı Öğrenci Sayıları ve Toplam Öğrenci Sayısına Oranı *

BİRİMİ	I.ÖĞRETİM			II.ÖĞRETİM			I. VE II. ÖĞRETİM TOPLAM	YÜZDE
	E	K	TOPLAM	E	K	TOPLAM		
Fakülte	476	477	953	162	113	275	1228	5,14
Yüksekokul	10	11	21	0	0	0	21	0,09
Meslek Yüksekokulu	27	23	50	2	1	3	53	0,22
Enstitü	0	0	0	0	0	0	0	0,00
Genel Toplam	513	511	1024	164	114	278	1302	5,45

*Yabancı dil eğitimi gören öğrenci sayısının toplam öğrenci sayısına oranı (Yabancı dil eğitimi gören öğrenci sayısı/Toplam öğrenci sayısı*100)

Tablo 23’de öğrencilerimizden yabancı dil hazırlık sınıfında öğrenim görenlere ilişkin bilgiler yer almaktadır. Buna göre yaklaşık % 5,45’e denk gelen 1302 öğrenci çeşitli yabancı dillerde hazırlık sınıfı okumaktadır. Bunların 1024’ü I. Öğretim, 278’i de II. Öğretim öğrencisidir.

ÇANAKKALE ONSEKİZ MART ÜNİVERSİTESİ
ÖĞRENCİ İŞLERİ DAİRE BAŞKANLIĞI

5.1.3- Öğrenci Kontenjanları

Tablo 24- 2017–2018 Öğretim Yılı Öğrenci Kontenjanları ve Doluluk Oranları*

BİRİMİN ADI	Bölüm	ÖSS Kontenjanı	Yerleşen	Doluluk Oranı (%)	Boş Kalan
Ayvacık Meslek Yüksekokulu	Bankacılık ve Sigortacılık	57	57	100	0
Ayvacık Meslek Yüksekokulu	Bankacılık ve Sigortacılık (İÖ)	57	26	45,61	31
Ayvacık Meslek Yüksekokulu	Geleneksel El Sanatları	41	24	58,54	17
Ayvacık Meslek Yüksekokulu	İşletme Yönetimi	52	18	34,62	34
Ayvacık Meslek Yüksekokulu	İşletme Yönetimi (İÖ)	21	1	4,76	20
Ayvacık Meslek Yüksekokulu	Turizm ve Otel İşletmeciliği	47	19	40,43	28
Ayvacık Meslek Yüksekokulu	Turizm ve Otel İşletmeciliği (İÖ)	21	3	14,29	18
Bayramiç Meslek Yüksekokulu	Bahçe Tarımı	31	2	6,45	29
Bayramiç Meslek Yüksekokulu	Gıda Teknolojisi	52	8	15,38	44
Bayramiç Meslek Yüksekokulu	Gıda Teknolojisi (İÖ)	31	2	6,45	29
Bayramiç Meslek Yüksekokulu	Halkla İlişkiler ve Tanıtım	57	57	100	0
Bayramiç Meslek Yüksekokulu	Halkla İlişkiler ve Tanıtım (İÖ)	52	52	100	0
Bayramiç Meslek Yüksekokulu	Spor Yönetimi	47	47	100	0
Bayramiç Meslek Yüksekokulu	Spor Yönetimi (İÖ)	47	47	100	0
Biga Meslek Yüksekokulu	Elektrik	41	11	26,83	30
Biga Meslek Yüksekokulu	Elektrik (İÖ)	26	1	3,85	25
Biga Meslek Yüksekokulu	Elektrik Enerjisi Üretim, İletim ve Dağıtım	47	9	19,15	38
Biga Meslek Yüksekokulu	Elektrik Enerjisi Üretim, İletim ve Dağıtım (KKTC Uyraklı)	1	0	0	1
Biga Meslek Yüksekokulu	Gıda Teknolojisi	47	46	97,87	1
Biga Meslek Yüksekokulu	Gıda Teknolojisi (İÖ)	47	7	14,89	40
Biga Meslek Yüksekokulu	İşletme Yönetimi	52	52	100	0
Biga Meslek Yüksekokulu	İşletme Yönetimi (İÖ)	52	12	23,08	40
Biga Meslek Yüksekokulu	Kooperatifçilik	36	36	100	0
Biga Meslek Yüksekokulu	Kooperatifçilik (KKTC Uyraklı)	1	0	0	1
Biga Meslek Yüksekokulu	Makine	47	24	51,06	23
Biga Meslek Yüksekokulu	Makine (İÖ)	41	1	2,44	40
Biga Meslek Yüksekokulu	Metalurji	31	4	12,9	27
Biga Meslek Yüksekokulu	Mobilya ve Dekorasyon	31	3	9,68	28
Biga Meslek Yüksekokulu	Muhasebe ve Vergi Uygulamaları	52	43	82,69	9
Biga Meslek Yüksekokulu	Muhasebe ve Vergi Uygulamaları (İÖ)	47	2	4,26	45
Biga Meslek Yüksekokulu	Otomotiv Teknolojisi	47	12	25,53	35
Biga Meslek Yüksekokulu	Otomotiv Teknolojisi (İÖ)	36	0	0	36
Biga Meslek Yüksekokulu	Pazarlama	47	19	40,43	28
Biga Meslek Yüksekokulu	Pazarlama (İÖ)	21	2	9,52	19
Biga Meslek Yüksekokulu	Süt ve Ürünleri Teknolojisi	36	15	41,67	21
Biga Meslek Yüksekokulu	Yerel Yönetimler	52	52	100	0

ÇANAKKALE ONSEKİZ MART ÜNİVERSİTESİ
ÖĞRENCİ İŞLERİ DAİRE BAŞKANLIĞI

Çan Meslek Yüksekokulu	Biyomedikal Cihaz Teknolojisi	67	51	76,12	16
Çan Meslek Yüksekokulu	Biyomedikal Cihaz Teknolojisi (İÖ)	67	23	34,33	44
Çan Meslek Yüksekokulu	Elektrik Enerjisi Üretim, İletim ve Dağıtım	67	2	2,99	65
Çan Meslek Yüksekokulu	Elektrik Enerjisi Üretim, İletim ve Dağıtım (İÖ)	26	1	3,85	25
Çan Meslek Yüksekokulu	Elektronik Teknolojisi	52	5	9,62	47
Çan Meslek Yüksekokulu	Elektronik Teknolojisi (İÖ)	21	0	0	21
Çan Meslek Yüksekokulu	Enerji Tesisleri İşletmeciliği	47	4	8,51	43
Çan Meslek Yüksekokulu	Enerji Tesisleri İşletmeciliği (İÖ)	21	0	0	21
Çan Meslek Yüksekokulu	Lojistik	62	53	85,48	9
Çan Meslek Yüksekokulu	Lojistik (İÖ)	62	20	32,26	42
Çan Meslek Yüksekokulu	Maden Teknolojisi	26	11	42,31	15
Çan Meslek Yüksekokulu	Maden Teknolojisi (İÖ)	26	2	7,69	24
Çan Meslek Yüksekokulu	Mekatronik	72	25	34,72	47
Çan Meslek Yüksekokulu	Mekatronik (İÖ)	67	4	5,97	63
Çan Meslek Yüksekokulu	Mimari Dekoratif Sanatlar	57	57	100	0
Çan Meslek Yüksekokulu	Mimari Dekoratif Sanatlar (İÖ)	57	57	100	0
Çan Meslek Yüksekokulu	Muhasebe ve Vergi Uygulamaları	41	22	53,66	19
Çan Meslek Yüksekokulu	Pazarlama	21	0	0	21
Çan Meslek Yüksekokulu	Seramik, Cam ve Çinicilik	41	2	4,88	39
Çan Meslek Yüksekokulu	Seramik, Cam ve Çinicilik (İÖ)	41	0	0	41
Çan Meslek Yüksekokulu	Sondaj Teknolojisi	41	0	0	41
Çanakkale Sağlık Hizmetleri Meslek Yüksekokulu	Anestezi	52	52	100	0
Çanakkale Sağlık Hizmetleri Meslek Yüksekokulu	Elektronörofizyoloji	31	31	100	0
Çanakkale Sağlık Hizmetleri Meslek Yüksekokulu	İlk ve Acil Yardım	36	36	100	0
Çanakkale Sağlık Hizmetleri Meslek Yüksekokulu	Perfüzyon Teknikleri	52	52	100	0
Çanakkale Sağlık Hizmetleri Meslek Yüksekokulu	Perfüzyon Teknikleri (KKTC Uyraklı)	1	0	0	1
Çanakkale Sağlık Hizmetleri Meslek Yüksekokulu	Tıbbi Görüntüleme Teknikleri	62	62	100	0
Çanakkale Sağlık Hizmetleri Meslek Yüksekokulu	Tıbbi Laboratuvar Teknikleri	57	57	100	0
Çanakkale Sosyal Bilimler Meslek Yüksekokulu	Büro Yönetimi ve Yönetici Asistanlığı	52	52	100	0
Çanakkale Sosyal Bilimler Meslek Yüksekokulu	Büro Yönetimi ve Yönetici Asistanlığı (İÖ)	52	52	100	0
Çanakkale Sosyal Bilimler Meslek Yüksekokulu	Çocuk Gelişimi	62	62	100	0
Çanakkale Sosyal Bilimler Meslek Yüksekokulu	Çocuk Gelişimi (İÖ) (Bk.496)	62	62	100	0
Çanakkale Sosyal Bilimler Meslek Yüksekokulu	Fotoğrafçılık ve Kameramanlık	41	41	100	0
Çanakkale Sosyal Bilimler Meslek Yüksekokulu	Halkla İlişkiler ve Tanıtım	62	62	100	0
Çanakkale Sosyal Bilimler Meslek Yüksekokulu	İşletme Yönetimi	67	67	100	0
Çanakkale Sosyal Bilimler Meslek Yüksekokulu	İşletme Yönetimi (İÖ)	57	57	100	0
Çanakkale Sosyal Bilimler Meslek Yüksekokulu	Muhasebe ve Vergi Uygulamaları	67	67	100	0

ÇANAKKALE ONSEKİZ MART ÜNİVERSİTESİ
ÖĞRENCİ İŞLERİ DAİRE BAŞKANLIĞI

Çanakkale Sosyal Bilimler Meslek Yüksekokulu	Muhasebe ve Vergi Uygulamaları (İÖ)	67	38	56,72	29
Çanakkale Sosyal Bilimler Meslek Yüksekokulu	Yerel Yönetimler	62	62	100	0
Çanakkale Sosyal Bilimler Meslek Yüksekokulu	Yerel Yönetimler (İÖ)	62	62	100	0
Çanakkale Teknik Bilimler Meslek Yüksekokulu	Bilgisayar Programcılığı	52	52	100	0
Çanakkale Teknik Bilimler Meslek Yüksekokulu	Bilgisayar Programcılığı (İÖ)	52	52	100	0
Çanakkale Teknik Bilimler Meslek Yüksekokulu	Elektrik (İÖ) (Bk.395)	88	15	17,05	73
Çanakkale Teknik Bilimler Meslek Yüksekokulu	Gıda Kalite Kontrolü ve Analizi	41	41	100	0
Çanakkale Teknik Bilimler Meslek Yüksekokulu	Giyim Üretim Teknolojisi	47	9	19,15	38
Çanakkale Teknik Bilimler Meslek Yüksekokulu	Grafik Tasarımı	47	47	100	0
Çanakkale Teknik Bilimler Meslek Yüksekokulu	İnşaat Teknolojisi	108	108	100	0
Çanakkale Teknik Bilimler Meslek Yüksekokulu	İnşaat Teknolojisi (İÖ)	108	45	41,67	63
Çanakkale Teknik Bilimler Meslek Yüksekokulu	Makine (İÖ) (Bk.395)	93	15	16,13	78
Çanakkale Teknik Bilimler Meslek Yüksekokulu	Mobilya ve Dekorasyon (İÖ) (Bk.395)	31	2	6,45	29
Deniz Teknolojileri Meslek Yüksekokulu	Gemi İnşaatı	47	40	85,11	7
Ezine Meslek Yüksekokulu	Dış Ticaret	52	27	51,92	25
Ezine Meslek Yüksekokulu	Gıda Kalite Kontrolü ve Analizi	62	11	17,74	51
Ezine Meslek Yüksekokulu	Gıda Kalite Kontrolü ve Analizi (İÖ)	62	1	1,61	61
Ezine Meslek Yüksekokulu	Halkla İlişkiler ve Tanıtım	62	62	100	0
Ezine Meslek Yüksekokulu	Halkla İlişkiler ve Tanıtım (İÖ)	57	57	100	0
Ezine Meslek Yüksekokulu	İşletme Yönetimi	57	11	19,3	46
Ezine Meslek Yüksekokulu	Muhasebe ve Vergi Uygulamaları	62	17	27,42	45
Ezine Meslek Yüksekokulu	Pazarlama	26	3	11,54	23
Ezine Meslek Yüksekokulu	Süt ve Ürünleri Teknolojisi	41	1	2,44	40
Ezine Meslek Yüksekokulu	Turizm ve Seyahat Hizmetleri	57	57	100	0
Ezine Meslek Yüksekokulu	Turizm ve Seyahat Hizmetleri (İÖ)	21	21	100	0
Gelibolu Piri Reis Meslek Yüksekokulu	Deniz ve Liman İşletmeciliği	52	52	100	0
Gelibolu Piri Reis Meslek Yüksekokulu	Deniz ve Liman İşletmeciliği (İÖ)	52	26	50	26
Gelibolu Piri Reis Meslek Yüksekokulu	İnsan Kaynakları Yönetimi	52	52	100	0
Gelibolu Piri Reis Meslek Yüksekokulu	İnsan Kaynakları Yönetimi (İÖ)	52	16	30,77	36
Gelibolu Piri Reis Meslek Yüksekokulu	Muhasebe ve Vergi Uygulamaları	62	23	37,1	39
Gelibolu Piri Reis Meslek Yüksekokulu	Muhasebe ve Vergi Uygulamaları (İÖ)	31	5	16,13	26
Gelibolu Piri Reis Meslek Yüksekokulu	Turizm ve Otel İşletmeciliği	57	28	49,12	29
Gelibolu Piri Reis Meslek Yüksekokulu	Turizm ve Otel İşletmeciliği (İÖ)	36	6	16,67	30
Gelibolu Piri Reis Meslek Yüksekokulu	Turizm ve Seyahat Hizmetleri	52	52	100	0
Gelibolu Piri Reis Meslek Yüksekokulu	Turizm ve Seyahat Hizmetleri (İÖ)	52	26	50	26

ÇANAKKALE ONSEKİZ MART ÜNİVERSİTESİ
ÖĞRENCİ İŞLERİ DAİRE BAŞKANLIĞI

Gökçeada Meslek Yüksekokulu	Dış Ticaret	57	38	66,67	19
Gökçeada Meslek Yüksekokulu	Halkla İlişkiler ve Tanıtım	57	57	100	0
Gökçeada Meslek Yüksekokulu	Halkla İlişkiler ve Tanıtım (İÖ)	47	47	100	0
Gökçeada Meslek Yüksekokulu	İşletme Yönetimi	52	30	57,69	22
Gökçeada Meslek Yüksekokulu	İşletme Yönetimi (İÖ)	21	6	28,57	15
Gökçeada Meslek Yüksekokulu	Turizm ve Otel İşletmeciliği	57	18	31,58	39
Lapseki Meslek Yüksekokulu	Bitki Koruma	52	40	76,92	12
Lapseki Meslek Yüksekokulu	Fidan Yetiştiriciliği	31	6	19,35	25
Lapseki Meslek Yüksekokulu	Fidan Yetiştiriciliği (KKTC Uyraklu)	1	0	0	1
Lapseki Meslek Yüksekokulu	Laboratuvar Teknolojisi	62	45	72,58	17
Lapseki Meslek Yüksekokulu	Laboratuvar Teknolojisi (İÖ)	62	39	62,9	23
Lapseki Meslek Yüksekokulu	Maliye	62	62	100	0
Lapseki Meslek Yüksekokulu	Maliye (İÖ)	62	38	61,29	24
Lapseki Meslek Yüksekokulu	Muhasebe ve Vergi Uygulamaları	57	7	12,28	50
Lapseki Meslek Yüksekokulu	Organik Tarım	41	21	51,22	20
Lapseki Meslek Yüksekokulu	Organik Tarım (KKTC Uyraklu)	1	0	0	1
Lapseki Meslek Yüksekokulu	Peyzaj ve Süs Bitkileri	36	14	38,89	22
Lapseki Meslek Yüksekokulu	Tarımsal Ürünler Muhafaza ve Depolama Teknolojisi	26	6	23,08	20
Lapseki Meslek Yüksekokulu	Tıbbi ve Aromatik Bitkiler	31	5	16,13	26
Yenice Meslek Yüksekokulu	Bankacılık ve Sigortacılık	72	68	94,44	4
Yenice Meslek Yüksekokulu	Bankacılık ve Sigortacılık (İÖ)	72	48	66,67	24
Yenice Meslek Yüksekokulu	Dış Ticaret	67	31	46,27	36
Yenice Meslek Yüksekokulu	Dış Ticaret (İÖ)	21	5	23,81	16
Yenice Meslek Yüksekokulu	İşletme Yönetimi	36	7	19,44	29
Yenice Meslek Yüksekokulu	Lojistik	72	46	63,89	26
Yenice Meslek Yüksekokulu	Lojistik (İÖ)	47	10	21,28	37
Yenice Meslek Yüksekokulu	Mimari Dekoratif Sanatlar	57	57	100	0
Yenice Meslek Yüksekokulu	Muhasebe ve Vergi Uygulamaları	31	5	16,13	26
Yenice Meslek Yüksekokulu	Ormancılık ve Orman Ürünleri	52	47	90,38	5
Yenice Meslek Yüksekokulu	Tekstil Teknolojisi	21	0	0	21
Biga İktisadi ve İdari Bilimler Fakültesi	Çalışma Ekonomisi ve Endüstri İlişkileri	93	93	100	0
Biga İktisadi ve İdari Bilimler Fakültesi	Çalışma Ekonomisi ve Endüstri İlişkileri (İÖ)	93	93	100	0
Biga İktisadi ve İdari Bilimler Fakültesi	Ekonometri	82	82	100	0
Biga İktisadi ve İdari Bilimler Fakültesi	Ekonometri (İÖ)	82	10	12,2	72
Biga İktisadi ve İdari Bilimler Fakültesi	İktisat	93	93	100	0
Biga İktisadi ve İdari Bilimler Fakültesi	İktisat (İÖ)	93	87	93,55	6
Biga İktisadi ve İdari Bilimler Fakültesi	İşletme	103	103	100	0
Biga İktisadi ve İdari Bilimler Fakültesi	İşletme (İÖ)	103	26	25,24	77
Biga İktisadi ve İdari Bilimler Fakültesi	Kamu Yönetimi	93	93	100	0

ÇANAKKALE ONSEKİZ MART ÜNİVERSİTESİ
ÖĞRENCİ İŞLERİ DAİRE BAŞKANLIĞI

Biga İktisadi ve İdari Bilimler Fakültesi	Kamu Yönetimi(İÖ)	93	93	100	0
Biga İktisadi ve İdari Bilimler Fakültesi	Maliye	93	93	100	0
Biga İktisadi ve İdari Bilimler Fakültesi	Maliye (İÖ)	93	93	100	0
Biga İktisadi ve İdari Bilimler Fakültesi	Uluslararasıİlişkiler	98	98	100	0
Biga İktisadi ve İdari Bilimler Fakültesi	Uluslararasıİlişkiler (İÖ)	98	98	100	0
Biga Uygulamalı Bilimler Yüksekokulu	Bankacılık veFinans	62	62	100	0
Biga Uygulamalı Bilimler Yüksekokulu	UluslararasıTicaret ve Lojistik	62	62	100	0
Biga Uygulamalı Bilimler Yüksekokulu	UluslararasıTicaret ve Lojistik (İÖ)	62	62	100	0
Çan Uygulamalı Bilimler Yüksekokulu	İş Sağlığı veGüvenliği	62	62	100	0
Çan Uygulamalı Bilimler Yüksekokulu	İş Sağlığı veGüvenliği (KKTC Uyraklu)	2	0	0	2
Çan Uygulamalı Bilimler Yüksekokulu	UluslararasıTicaret ve İşletmecilik	62	62	100	0
Çanakkale Sağlık Yüksekokulu	Acil Yardım ve AfetYönetimi	62	62	100	0
Çanakkale Sağlık Yüksekokulu	Acil Yardım ve AfetYönetimi (KKTC Uyraklu)	1	0	0	1
Çanakkale Sağlık Yüksekokulu	Ebelik	72	72	100	0
Çanakkale Sağlık Yüksekokulu	Hemşirelik	123	123	100	0
Çanakkale Uygulamalı Bilimler Yüksekokulu	GıdaTeknolojisi	31	31	100	0
Deniz Bilimleri ve Teknolojisi Fakültesi	Su ÜrünleriMühendisliği	11	11	100	0
Eğitim Fakültesi	Bilgisayar ve Öğretim TeknolojileriÖğretmenliği	62	5	8,06	57
Eğitim Fakültesi	Coğrafya Öğretmenliği	21	21	100	0
Eğitim Fakültesi	Fen Bilgisi Öğretmenliği	67	67	100	0
Eğitim Fakültesi	İlköğretim Matematik Öğretmenliği	41	41	100	0
Eğitim Fakültesi	İngilizce Öğretmenliği	103	103	100	0
Eğitim Fakültesi	Japonca Öğretmenliği	41	41	100	0
Eğitim Fakültesi	Kimya Öğretmenliği	21	21	100	0
Eğitim Fakültesi	Okul Öncesi Öğretmenliği	62	62	100	0
Eğitim Fakültesi	Okul Öncesi Öğretmenliği (İÖ)	62	62	100	0
Eğitim Fakültesi	Rehberlik ve Psikolojik Danışmanlık	62	62	100	0
Eğitim Fakültesi	Rehberlik ve Psikolojik Danışmanlık(İÖ)	41	41	100	0
Eğitim Fakültesi	Sınıf Öğretmenliği	93	93	100	0
Eğitim Fakültesi	Sosyal Bilgiler Öğretmenliği	47	47	100	0
Eğitim Fakültesi	Türkçe Öğretmenliği	82	82	100	0
Fen ve Edebiyat Fakültesi	Arkeoloji	67	67	100	0
Fen ve Edebiyat Fakültesi	Biyoloji	26	26	100	0
Fen ve Edebiyat Fakültesi	Coğrafya	77	77	100	0
Fen ve Edebiyat Fakültesi	Fizik	16	16	100	0
Fen ve Edebiyat Fakültesi	İngiliz Dili ve Edebiyatı	62	62	100	0
Fen ve Edebiyat Fakültesi	Kimya	16	16	100	0
Fen ve Edebiyat Fakültesi	Matematik	52	52	100	0

ÇANAKKALE ONSEKİZ MART ÜNİVERSİTESİ
ÖĞRENCİ İŞLERİ DAİRE BAŞKANLIĞI

Fen ve Edebiyat Fakültesi	Moleküler Biyoloji ve Genetik (İngilizce)	62	62	100	0
Fen ve Edebiyat Fakültesi	Sanat Tarihi	62	62	100	0
Fen ve Edebiyat Fakültesi	Sosyoloji	62	62	100	0
Fen ve Edebiyat Fakültesi	Sosyoloji (İÖ)	62	62	100	0
Fen ve Edebiyat Fakültesi	Tarih	72	72	100	0
Fen ve Edebiyat Fakültesi	Tarih (İÖ)	72	72	100	0
Fen ve Edebiyat Fakültesi	Türk Dili ve Edebiyatı	72	72	100	0
Fen ve Edebiyat Fakültesi	Türk Dili ve Edebiyatı (İÖ)	72	72	100	0
Fen ve Edebiyat Fakültesi	Uzay Bilimleri ve Teknolojileri	21	21	100	0
Gökçeada Uygulamalı Bilimler Yüksekokulu	Gastronomi ve Mutfak Sanatları	47	47	100	0
İlahiyat Fakültesi	İlahiyat	205	205	100	0
İlahiyat Fakültesi	İlahiyat (İÖ)	154	154	100	0
İletişim Fakültesi	Gazetecilik	62	62	100	0
İletişim Fakültesi	Radyo, Televizyon ve Sinema	62	62	100	0
İletişim Fakültesi	Radyo, Televizyon ve Sinema (İÖ)	62	62	100	0
Mimarlık ve Tasarım Fakültesi	Peyzaj Mimarlığı	62	62	100	0
Mühendislik Fakültesi	Bilgisayar Mühendisliği	62	62	100	0
Mühendislik Fakültesi	Çevre Mühendisliği (İngilizce)	52	52	100	0
Mühendislik Fakültesi	Gıda Mühendisliği	62	62	100	0
Mühendislik Fakültesi	Harita Mühendisliği	52	52	100	0
Mühendislik Fakültesi	Harita Mühendisliği (İÖ)	52	52	100	0
Mühendislik Fakültesi	Harita Mühendisliği (KKTCUyruklı)	1	1	100	0
Mühendislik Fakültesi	İnşaat Mühendisliği	62	62	100	0
Mühendislik Fakültesi	Jeoloji Mühendisliği	11	3	27,27	8
Mühendislik Fakültesi	Maden Mühendisliği	11	3	27,27	8
Siyasal Bilgiler Fakültesi	İktisat	62	62	100	0
Siyasal Bilgiler Fakültesi	İktisat (İÖ)	62	62	100	0
Siyasal Bilgiler Fakültesi	İşletme	62	62	100	0
Siyasal Bilgiler Fakültesi	İşletme (İÖ)	62	62	100	0
Siyasal Bilgiler Fakültesi	Siyaset Bilimi ve Kamu Yönetimi	62	62	100	0
Siyasal Bilgiler Fakültesi	Siyaset Bilimi ve Kamu Yönetimi (İÖ)	62	62	100	0
Tıp Fakültesi	Tıp Fakültesi	134	134	100	0
Turizm Fakültesi	Seyahat İşletmeciliği ve Turizm Rehberliği	77	77	100	0
Turizm Fakültesi	Turizm İşletmeciliği	77	77	100	0
Turizm Fakültesi	Turizm İşletmeciliği (İÖ)	77	20	25,97	57
Ziraat Fakültesi	Bahçe Bitkileri	41	41	100	0
Ziraat Fakültesi	Bitki Koruma	41	41	100	0
Ziraat Fakültesi	Tarım Ekonomisi	43	43	100	0
Ziraat Fakültesi	Tarım Makineleri ve Teknolojileri Mühendisliği	11	11	100	0
Ziraat Fakültesi	Tarımsal Biyoteknoloji	41	41	100	0

ÇANAKKALE ONSEKİZ MART ÜNİVERSİTESİ
ÖĞRENCİ İŞLERİ DAİRE BAŞKANLIĞI

Ziraat Fakültesi	Tarla Bitkileri	41	41	100	0
Ziraat Fakültesi	Zootekni	36	36	100	0
TOPLAM		12181	9132	%74,96	3049

Tablo 24’de ise öğrenci kontenjanlarının birimlere göre dağılımı yer almaktadır. Toplam rakamlara göre bakıldığında 12.181 olan ÖSS kontenjanının 9.132’sine yerleştirme yapılmış, 3.049 kontenjan ise boş kalmıştır. Doluluk oranı toplam kontenjanın yaklaşık %74,96’dır.

5.1.4- Yüksek Lisans ve Doktora Programları

Tablo 25- Sosyal Bilimler Enstitüsü Öğrencilerinin Dağılımı *

Birim Adı	Program	Yüksek Lisans		Doktora	Toplam
		Tezli	Tezsiz		
SOSYAL BİLİMLER ENSTİTÜSÜ	BATI DİLLERİ VE EDEBİYATLARI (İNGİLİZ DİLİ VE EDEBİYATI) (YL)	18	0	0	18
	ARKEOLOJİ (DR)	0	0	11	11
	ARKEOLOJİ (YL)	54	0	0	54
	BÖLGESEL ARAŞTIRMALAR (AVRUPA ARAŞTIRMALARI) (YL)	17	0	0	17
	BÖLGESEL ARAŞTIRMALAR (AVUSTRALYA VE PASİFİK ARAŞTIRMALARI) (YL)	24	0	0	24
	BÖLGESEL ARAŞTIRMALAR (BALKAN ARAŞTIRMALARI) (YL)	55	0	0	55
	BÖLGESEL ARAŞTIRMALAR (ORTADOĞU ARAŞTIRMALARI) (YL)	72	0	0	72
	BÖLGESEL ARAŞTIRMALAR (TÜRKİYE ÇALIŞMALARI) (İNGİLİZCE) YL	3	0	0	3
	COĞRAFYA (DR)	0	0	8	8
	COĞRAFYA (YL)	84	0	0	84
	ÇALIŞMA EKONOMİSİ VE ENDÜSTRİ İLİŞKİLERİ (YL)	157	23	0	180
	DİNLER TARİHİ (YL)	5	0	0	5
	FELSEFE VE DİN BİLİMLERİ (DR)	0	0	13	13
	FELSEFE VE DİN BİLİMLERİ (YL)	139	0	0	139
	HADİS (YL)	4	0	0	4
	İKTİSAT (DR)	0	0	10	10
	İKTİSAT (YL)	156	66	0	222
	İŞLETME (DR)	0	0	35	35
	İŞLETME (YL)	113	17	0	130
	KAMU YÖNETİMİ (DR)	0	0	27	27
	KAMU YÖNETİMİ (YL)	125	49	0	174
	MALİYE (DR)	0	0	2	2
	MALİYE (YL)	89	0	0	89
	OSMANLI ARKEOLOJİSİ (DR)	0	0	1	1
	OSMANLI ARKEOLOJİSİ (YL)	10	0	0	10
	RESİM (DR)	0	0	3	3
RESİM (YL)	106	0	0	106	

ÇANAKKALE ONSEKİZ MART ÜNİVERSİTESİ
ÖĞRENCİ İŞLERİ DAİRE BAŞKANLIĞI

SANAT TARİHİ (DR)	0	0	2	2
SANAT TARİHİ (YL)	96	0	0	96
SERAMİK (YL)	41	0	0	41
TARİH (YL)	133	0	0	133
TEMEL İSLAM BİLİMLERİ (DR)	0	0	41	41
TEMEL İSLAM BİLİMLERİ (YL)	152	0	0	152
TURİZM İŞLETMECİLİĞİ (DR)	0	0	16	16
TURİZM İŞLETMECİLİĞİ (YL)	92	38	0	130
TÜRK DİLİ VE EDEBİYATI (DR)	0	0	16	16
TÜRK DİLİ VE EDEBİYATI (YL)	88	0	0	88
ULUSLARARASI İLİŞKİLER (DR)	0	0	16	16
ULUSLARARASI İLİŞKİLER (ORTADOĞU ARAŞTIRMALARI) (YL)	6	0	0	6
ULUSLARARASI İLİŞKİLER (YL)	107	0	0	107
ULUSLARARASI İŞLETMECİLİK (YL)	15	0	0	15
ULUSLARARASI TİCARET (LOJİSTİK VE İŞLETMECİLİK) (YL)	0	68	0	68
YEREL YÖNETİMLER KENT VE ÇEVRE POLİTİKALARI (YL)	18	0	0	18
Genel Toplam	1979	261	201	2441

Tablo 25'te ise Sosyal Bilimleri Enstitüsünde okuyan öğrenciler ve bölümlere göre dağılımı yer almaktadır. Buna göre Tezli Yüksek Lisans 1.979, tezsiz yüksek lisans 261 ve doktora öğrencisi de 201 olmak üzere toplam 2.441 öğrenci öğretim görmektedir.

Tablo 26- Fen Bilimleri Enstitüsü Öğrencilerinin Dağılımı*

Birim Adı	Program	Yüksek Lisans		Doktora	Toplam
		Tezli	Tezsiz		
FEN BİLİMLERİ ENSTİTÜSÜ	BAHÇE BİTKİLERİ (DR)	0	0	6	6
	BAHÇE BİTKİLERİ (YL)	84	0	0	84
	BİLGİSAYAR MÜHENDİSLİĞİ (YL)	70	0	0	70
	BİTKİ KORUMA (DR)	0	0	6	6
	BİTKİ KORUMA (YL)	54	0	0	54
	BİYOLOJİ (DR)	0	0	26	26
	BİYOLOJİ (YL)	102	0	0	102
	BİYOMOLEKÜLER BİLİMLER (İNGİLİZCE) (YL)	8	0	0	8
	BİYOMÜHENDİSLİK VE MALZEME MÜHENDİSLİĞİ (YL)	62	0	0	62
	COĞRAFI BİLGİ TEKNOLOJİLERİ (YL)	36	0	0	36
	ÇEVRE MÜHENDİSLİĞİ (YL)	53	0	0	53
	DOĞAL AFETLERİN RİSK YÖNETİMİ (YL)	29	0	0	29
	ENERJİ KAYNAKLARI VE YÖNETİMİ (YL)	39	0	0	39

ÇANAKKALE ONSEKİZ MART ÜNİVERSİTESİ
ÖĞRENCİ İŞLERİ DAİRE BAŞKANLIĞI

FİZİK (DR)	0	0	30	30
FİZİK (YL)	57	0	0	57
GIDA MÜHENDİSLİĞİ (DR)	0	0	15	15
GIDA MÜHENDİSLİĞİ (YL)	60	0	0	60
İŞ GÜVENLİĞİ (YL)	72	0	0	72
JEOFİZİK MÜHENDİSLİĞİ (YL)	32	0	0	32
JEOLOJİ MÜHENDİSLİĞİ (DR)	0	0	4	4
JEOLOJİ MÜHENDİSLİĞİ (YL)	39	0	0	39
KİMYA (DR)	0	0	18	18
KİMYA (YL)	50	0	0	50
MADEN MÜHENDİSLİĞİ (YL)	20	0	0	20
MATEMATİK (DR)	0	0	10	10
MATEMATİK (YL)	53	0	0	53
PEYZAJ MİMARLIĞI (DR)	0	0	3	3
PEYZAJ MİMARLIĞI (YL)	51	0	0	51
SU ÜRÜNLERİ (DR)	0	0	5	5
SU ÜRÜNLERİ (YL)	10	0	0	10
SU ÜRÜNLERİ AVLAMA VE İŞLEME TEKNOLOJİSİ (DR)	0	0	12	12
SU ÜRÜNLERİ AVLAMA VE İŞLEME TEKNOLOJİSİ (YL)	82	0	0	82
SU ÜRÜNLERİ TEMEL BİLİMLER (DR)	0	0	8	8
SU ÜRÜNLERİ TEMEL BİLİMLER (YL)	40	0	0	40
SU ÜRÜNLERİ YETİŞTİRİCİLİĞİ (DR)	0	0	19	19
SU ÜRÜNLERİ YETİŞTİRİCİLİĞİ (YL)	53	0	0	53
TARIM EKONOMİSİ (YL)	63	0	0	63
TARIM MAKİNALARI VE TEKNOLOJİLERİ MÜHENDİSLİĞİ (YL)	29	0	0	29
TARIMSAL BİYOTEKNOLOJİ (YL)	21	0	0	21
TARIMSAL YAPILAR VE SULAMA (DR)	0	0	3	3
TARIMSAL YAPILAR VE SULAMA (YL)	38	0	0	38
TARLA BİTKİLERİ (DR)	0	0	8	8
TARLA BİTKİLERİ (YL)	40	0	0	40
TOPRAK BİLİMİ VE BİTKİ BESLEME (DR)	0	0	5	5
TOPRAK BİLİMİ VE BİTKİ BESLEME (YL)	53	0	0	53
UZAY BİLİMLERİ VE TEKNOLOJİLERİ (YL)	17	0	0	17
ZOOTEKNİ (DR)	0	0	5	5
ZOOTEKNİ (YL)	65	0	0	65
TOPLAM	1482	0	183	1665

Tablo 26'da ise Fen Bilimleri Enstitüsünde okuyan öğrenciler ve bölümlere göre dağılım yer almaktadır. Buna göre Tezli Yüksek Lisans 1482, doktora öğrencisi de 183 olmak üzere toplam 1665 öğrenci öğretim görmektedir.

ÇANAKKALE ONSEKİZ MART ÜNİVERSİTESİ
ÖĞRENCİ İŞLERİ DAİRE BAŞKANLIĞI

Tablo 27- Eğitim Bilimleri Enstitüsü Öğrencilerinin Dağılımı*

Birim Adı	Program	Yüksek Lisans		Doktora	Toplam
		Tezli	Tezsiz		
EĞİTİM BİLİMLERİ ENSTİTÜSÜ	AFET EĞİTİMİ VE YÖNETİMİ (YL)	55	0	0	55
	AİLE DANIŞMANLIĞI (YL)	25	0	0	25
	ALMAN DİLİ EĞİTİMİ (YL)	2	0	0	2
	BİLGİSAYAR VE ÖĞRETİM TEKNOLOJİLERİ EĞİTİMİ (YL)	38	0	0	38
	COĞRAFYA EĞİTİMİ (YL)	52	0	0	52
	EĞİTİM BİLİMLERİ (DR)	0	0	27	27
	EĞİTİM PROGRAMLARI VE ÖĞRETİMİ (YL)	61	0	0	61
	EĞİTİM YÖNETİMİ VE DENETİMİ (DR)	0	0	15	15
	EĞİTİM YÖNETİMİ VE DENETİMİ (YL)	120	0	0	120
	EĞİTİM YÖNETİMİ, TEFTİŞİ, PLANLAMASI VE EKONOMİSİ (UZAKTAN EĞİTİM) (YL) (T.SİZ)	0	218	0	0
	EĞİTİM YÖNETİMİ, TEFTİŞİ, PLANLAMASI VE EKONOMİSİ (YL) (T.SİZ) 2 . ÖGR	0	154	0	154
	FEN BİLGİSİ EĞİTİMİ (YL)	82	0	0	82
	İNGİLİZ DİLİ EĞİTİMİ (DR)	0	0	41	41
	İNGİLİZ DİLİ EĞİTİMİ (YL)	44	0	0	44
	KİMYA EĞİTİMİ (YL)	15	0	0	15
	OKUL ÖNCESİ EĞİTİM (YL)	71	0	0	71
	ORTA ÖĞRETİM FEN VE MATEMATİK ALANLAR EĞİTİMİ (YL)(MATEMATİK ÖĞRETMENLİĞİ)	0	1	0	1
	ORTAÖĞRETİM FEN VE MATEMATİK ALANLAR EĞİTİMİ (FİZİK ÖĞRETMENLİĞİ)	0	1	0	1
	ORTAÖĞRETİM SOSYAL ALANLAR EĞİTİMİ (YL)(TARİH ÖĞRETMENLİĞİ TEZSİZ)	0	1	0	1
	RESİM-İŞ EĞİTİMİ (YL)	11	0	0	11
	SINIF EĞİTİMİ (YL)	150	0	0	150
	TARİH EĞİTİMİ (YL)	30	0	0	30
	TÜRK DİLİ VE EDEBİYATI EĞİTİMİ (YL)	14	0	0	14
	TÜRKÇE EĞİTİMİ (DR)	0	0	28	28
	TÜRKÇE EĞİTİMİ (YL)	99	0	0	99
	YABANCI DİL OLARAK TÜRKÇENİN ÖĞRETİMİ (YL)	64	0	0	64
TOPLAM		933	375	111	1201

Tablo 27’de ise Eğitim Bilimleri Enstitüsünde okuyan öğrenciler ve bölümlere göre dağılım yer almaktadır. Buna göre Tezli Yüksek Lisans 933, tezsiz yüksek lisans 157, tezsiz yüksek lisans (uzaktan eğitim) 218, doktora öğrencisi de 111 olmak üzere toplam 1201 öğrenci öğretim görmektedir.

ÇANAKKALE ONSEKİZ MART ÜNİVERSİTESİ
ÖĞRENCİ İŞLERİ DAİRE BAŞKANLIĞI

Tablo 28- Sağlık Bilimleri Enstitüsü Öğrencilerinin Dağılımı*

Birim Adı	Program	Yüksek Lisans		Doktora	Toplam
		Tezli	Tezsiz		
SAĞLIK BİLİMLERİ ENSTİTÜSÜ	TIBBİ MİKROBİYOLOJİ (YL)	2	0	0	2
	BEDEN EĞİTİMİ VE SPOR ÖĞRETMENLİĞİ (YL)	30	0	0	30
	FİZYOLOJİ (YL)	9	0	0	9
	HEMŞİRELİK (YL)	45	0	0	45
	PERFÜZYONİST (YL)	12	0	0	12
	SAĞLIK YÖNETİMİ (T.SİZ) 2. ÖĞR.	0	29	0	29
	SAĞLIK YÖNETİMİ (YL)	34	0	0	34
	TIBBİ BİYOKİMYA (YL)	3	0	0	3
	TIBBİ GENETİK (YL)	8	0	0	8
	TIBBİ SİSTEM BİYOLOJİSİ (YL)	7	0	0	7
	TOPLAM		150	29	0

Tablo 28’de ise Sağlık Bilimleri Enstitüsünde okuyan öğrenciler ve bölümlere göre dağılım yer almaktadır. Buna göre 150 Tezli Yüksek Lisans, 29 tezsiz yüksek lisans olmak üzere toplam 179 öğrenci öğretim görmektedir.

5.1.5- Yabancı Uyruklu Öğrenciler

Tablo 29- Yabancı Uyruklu Öğrencilerin Sayısı

LİSANS	Say Öğrenci Numarası
BEDEN EĞİTİMİ VE SPOR YÜKSEKOKULU	16
AZERBAYCAN	1
BULGARİSTAN	1
GÜRCİSTAN	1
MAKEDONYA	1
ÖZBEKİSTAN	1
T.C.	3
TÜRKMENİSTAN	5
YUNANİSTAN	3
BİGA İKTİSADİ VE İDARİ BİLİMLER FAKÜLTESİ	139
A.B.D	1
AFGANİSTAN	10
ALMANYA	1
ARNAVUTLUK	4
AZERBAYCAN	52
BULGARİSTAN	2
KAZAKİSTAN	1
KIRGIZİSTAN	1
KONGO	1
MALAVİ	1
MOĞOLİSTAN	2

ÇANAKKALE ONSEKİZ MART ÜNİVERSİTESİ
ÖĞRENCİ İŞLERİ DAİRE BAŞKANLIĞI

MOZAMBİK	1
RUSYA	1
SOMALİ	5
SURİYE	9
T.C.	12
TÜRKMENİSTAN	35
BİGA UYGULAMALI BİLİMLER YÜKSEKOKULU	13
AFGANİSTAN	1
AZERBAYCAN	1
BULGARİSTAN	1
ÖZBEKİSTAN	1
SURİYE	1
T.C.	3
TÜRKMENİSTAN	2
YUNANİSTAN	3
ÇAN UYGULAMALI BİLİMLER YÜKSEKOKULU	2
BULGARİSTAN	1
TÜRKMENİSTAN	1
ÇANAKKALE SAĞLIK YÜKSEKOKULU	74
AFGANİSTAN	4
ARNAVUTLUK	4
AZERBAYCAN	2
BULGARİSTAN	6
FİLİSTİN	1
KIRGIZİSTAN	1
KOSOVA	2
MAKEDONYA	1
RUSYA	1
SİRBİSTAN	3
SOMALİ	4
SURİYE	1
T.C.	8
TÜRKMENİSTAN	20
UGANDA	1
YUNANİSTAN	15
DENİZ BİLİMLERİ VE TEKNOLOJİSİ FAKÜLTESİ	5
AZERBAYCAN	1
SURİYE	3
YUNANİSTAN	1
EĞİTİM FAKÜLTESİ	167
A.B.D	1
AFGANİSTAN	1
AHİSKA	1
ALMANYA	3
ARNAVUTLUK	3
AZERBAYCAN	16
BOSNA-HERSEK	1

ÇANAKKALE ONSEKİZ MART ÜNİVERSİTESİ
ÖĞRENCİ İŞLERİ DAİRE BAŞKANLIĞI

BULGARİSTAN	10
ENDONEZYA	1
ETİYOPYA	1
FİLDİŞİ	1
FİLİSTİN	1
GÜRCİSTAN	1
İRAN	1
KAZAKİSTAN	1
KIRGIZİSTAN	2
KOSOVA	2
MOĞOLİSTAN	1
RUSYA	2
SİRBİSTAN	2
SOMALİ	1
SURİYE	3
T.C.	19
TÜRKMENİSTAN	55
ÜRDÜN	1
YUNANİSTAN	36
FEN VE EDEBİYAT FAKÜLTESİ	94
AFGANİSTAN	2
ALMANYA	1
ARNAVUTLUK	5
AZERBAYCAN	12
BOSNA-HERSEK	1
BULGARİSTAN	3
CEZAYİR	1
ÇİN	1
ETİYOPYA	3
FİLİSTİN	1
GÜRCİSTAN	2
IRAK	1
İRAN	2
KOSOVA	2
MAKEDONYA	1
MOĞOLİSTAN	1
PAKİSTAN	1
RUSYA	1
SİRBİSTAN	2
SOMALİ	1
SURİYE	3
T.C.	3
TÜRKMENİSTAN	26
YUNANİSTAN	18
GÖKÇEADA UYGULAMALI BİLİMLER YÜKSEKOKULU	16
BULGARİSTAN	2
SİRBİSTAN	1

ÇANAKKALE ONSEKİZ MART ÜNİVERSİTESİ
ÖĞRENCİ İŞLERİ DAİRE BAŞKANLIĞI

TÜRKMENİSTAN	2
UKRAYNA	1
YUNANİSTAN	10
GÜZEL SANATLAR FAKÜLTESİ	9
AZERBAYCAN	3
FİNLANDİYA	1
İRAN	1
MOĞOLİSTAN	1
T.C.	1
TÜRKMENİSTAN	2
İLAHİYAT FAKÜLTESİ	64
AFGANİSTAN	3
ALMANYA	1
ARNAVUTLUK	3
AZERBAYCAN	1
BENİN	1
BULGARİSTAN	2
BURKİNA FASO	2
DİĞER	1
ENDONEZYA	1
FİLDİŞİ	1
FİLİSTİN	1
GİNE	2
KARADAĞ	1
KAZAKİSTAN	3
KIRGIZİSTAN	1
KONGO	1
KOSOVA	1
MAKEDONYA	1
MOĞOLİSTAN	1
NİJERYA	1
ÖZBEKİSTAN	1
RUSYA	1
SİRBİSTAN	1
SOMALİ	2
SURİYE	5
T.C.	4
TÜRKMENİSTAN	2
UGANDA	1
UKRAYNA	4
ÜRDÜN	1
YUNANİSTAN	13
İLETİŞİM FAKÜLTESİ	33
AZERBAYCAN	14
BULGARİSTAN	1
IRAK	2
MAKEDONYA	1

ÇANAKKALE ONSEKİZ MART ÜNİVERSİTESİ
ÖĞRENCİ İŞLERİ DAİRE BAŞKANLIĞI

SURİYE	7
T.C.	3
TÜRKMENİSTAN	2
UKRAYNA	1
YUNANİSTAN	2
MİMARLIK VE TASARIM FAKÜLTESİ	6
SIRBİSTAN	1
SOMALİ	1
T.C.	1
TÜRKMENİSTAN	2
UGANDA	1
MÜHENDİSLİK FAKÜLTESİ	103
AFGANİSTAN	6
ALMANYA	1
AZERBAYCAN	11
BULGARİSTAN	3
ÇEK CUMHURİYETİ	1
FİLDİŞİ	1
FİLİSTİN	2
GİNE	1
IRAK	3
KAZAKİSTAN	1
KIRGIZİSTAN	1
KOSOVA	1
MAKEDONYA	2
MISIR	2
MOĞOLİSTAN	1
MORİTANYA	1
NAMİBYA	1
ÖZBEKİSTAN	2
RUSYA	1
SOMALİ	2
SURİYE	20
T.C.	5
TÜRKMENİSTAN	18
Y.GİNE	2
YEMEN	1
YUNANİSTAN	13
SİYASAL BİLGİLER FAKÜLTESİ	59
AFGANİSTAN	5
ARNAVUTLUK	6
AZERBAYCAN	16
BOSNA-HERSEK	1
BULGARİSTAN	7
IRAK	1
KONGO	1
KOSOVA	1

ÇANAKKALE ONSEKİZ MART ÜNİVERSİTESİ
ÖĞRENCİ İŞLERİ DAİRE BAŞKANLIĞI

MAKEDONYA	1
SOMALİ	2
SURİYE	3
T.C.	3
TÜRKMENİSTAN	4
YUNANİSTAN	8
TIP FAKÜLTESİ	77
AFGANİSTAN	10
ARNAVUTLUK	2
AZERBAYCAN	8
BANGLADESH	1
BULGARİSTAN	16
CİBUTİ	1
FİLİSTİN	4
İRAN	5
KANADA	1
KIBRIS	1
KOSOVA	5
LÜBNAN	1
MAKEDONYA	7
SIRBİSTAN	2
SURİYE	1
T.C.	4
TACİKİSTAN	1
TANZANYA	1
TÜRKMENİSTAN	1
YEMEN	2
YUNANİSTAN	3
TURİZM FAKÜLTESİ	65
ALMANYA	1
AZERBAYCAN	26
BULGARİSTAN	3
ÇİN	1
FİNLANDİYA	1
GÜRCİSTAN	1
KAZAKİSTAN	1
KIRGIZİSTAN	2
MOLDOVYA	2
ÖZBEKİSTAN	3
SOMALİ	1
SURİYE	1
T.C.	2
TÜRKMENİSTAN	13
UKRAYNA	2
YUNANİSTAN	5
TURİZM İŞLETMECİLİĞİ VE OTELCİLİK YÜKSEKOKULU	7
AHİSKA	1

ÇANAKKALE ONSEKİZ MART ÜNİVERSİTESİ
ÖĞRENCİ İŞLERİ DAİRE BAŞKANLIĞI

AZERBAYCAN	2
BULGARİSTAN	1
KIRGIZİSTAN	1
TÜRKMENİSTAN	2
ZİRAAT FAKÜLTESİ	65
AFGANİSTAN	2
AZERBAYCAN	4
BANGLADESH	2
BULGARİSTAN	2
BURUNDİ	1
ENDONEZYA	1
KOMORLAR	2
MISIR	1
MOĞOLİSTAN	1
SIRBİSTAN	1
SOMALİ	3
SURİYE	1
T.C.	1
TÜRKMENİSTAN	20
YUNANİSTAN	21
ZAMBİA	1
ZİMBABVE	1
LİSANSÜSTÜ	65
EĞİTİM BİLİMLERİ ENSTİTÜSÜ	15
A.B.D	1
ALMANYA	2
ARNAVUTLUK	1
BULGARİSTAN	2
DİĞER	1
HİNDİSTAN	1
KAZAKİSTAN	1
SIRBİSTAN	1
TÜRKMENİSTAN	2
YUNANİSTAN	3
FEN BİLİMLERİ ENSTİTÜSÜ	9
AFGANİSTAN	1
FİNLANDİYA	1
GANA	1
KIBRIS	1
MOĞOLİSTAN	1
SOMALİ	1
SURİYE	1
TÜRKMENİSTAN	2
SAĞLIK BİLİMLERİ ENSTİTÜSÜ	1
NİJERYA	1
SOSYAL BİLİMLER ENSTİTÜSÜ	40
ALMANYA	1

ÇANAKKALE ONSEKİZ MART ÜNİVERSİTESİ
ÖĞRENCİ İŞLERİ DAİRE BAŞKANLIĞI

ARNAVUTLUK	3
AVUSTURYA	1
AZERBAYCAN	14
BULGARİSTAN	1
FİLDİŞİ	1
IRAK	4
İRAN	1
KAZAKİSTAN	2
KIRGIZİSTAN	1
MAKEDONYA	1
MISIR	1
MOĞOLİSTAN	1
ÖZBEKİSTAN	1
RUSYA	1
SOMALİ	1
TÜRKMENİSTAN	2
YUNANİSTAN	3
ÖNLİSANS	53
AYVACIK MESLEK YÜKSEKOKULU	2
ARNAVUTLUK	2
BAYRAMIÇ MESLEK YÜKSEKOKULU	1
T.C.	1
BİGA MESLEK YÜKSEKOKULU	3
KOSOVA	1
SURİYE	1
TÜRKMENİSTAN	1
ÇAN MESLEK YÜKSEKOKULU	1
KOSOVA	1
ÇANAKKALE SAĞLIK HİZMETLERİ MESLEK YÜKSEKOKULU	8
BULGARİSTAN	3
T.C.	2
TÜRKMENİSTAN	2
YUNANİSTAN	1
ÇANAKKALE SOSYAL BİLİMLER MESLEK YÜKSEKOKULU	7
AFGANİSTAN	1
ARNAVUTLUK	2
İRAN	1
KOSOVA	3
ÇANAKKALE TEKNİK BİLİMLER MESLEK YÜKSEKOKULU	18
AFGANİSTAN	1
AZERBAYCAN	1
BOSNA-HERSEK	1
SURİYE	7
T.C.	1
TÜRKMENİSTAN	5
ÜRDÜN	1
YEMEN	1

ÇANAKKALE ONSEKİZ MART ÜNİVERSİTESİ
ÖĞRENCİ İŞLERİ DAİRE BAŞKANLIĞI

DENİZ TEKNOLOJİLERİ MESLEK YÜKSEKOKULU	1
SURİYE	1
EZİNE MESLEK YÜKSEKOKULU	1
T.C.	1
GELİBOLU PİRİ REİS MESLEK YÜKSEKOKULU	5
ARNAVUTLUK	1
AZERBAYCAN	1
T.C.	3
LAPSEKİ MESLEK YÜKSEKOKULU	3
TÜRKMENİSTAN	3
YENİCE MESLEK YÜKSEKOKULU	3
TÜRKMENİSTAN	3
Genel Toplam	1132

Tablo 29'da yabancı uyruklu öğrencilerin sayısı ve bölümleri yer almaktadır. Buna göre **65** ülkeden toplam **1.132** yabancı uyruklu öğrencimiz vardır.

5.1.6. Erasmus, Farabi, ECTS Programına Katılan Öğrenci Sayısı

Tablo 30- Erasmus, Sokrates, ECTS Programına Katılan Öğrencilerin Sayısı

Birim Adı	Ön Lisans Öğrencisi	Lisans Öğrencisi		Yüksek Lisans Öğrencisi		Doktora Öğrencisi		Toplam
		Gelen	Giden	Gelen	Giden	Gelen	Giden	
ÇANAKKALE SOSYAL BİLİMLER MESLEK YÜKSEKOKULU	1	0		0		0		1
ÇANAKKALE TEKNİK BİLİMLER MESLEK YÜKSEKOKULU	1	0		0		0		1
BİGA İKTİSADİ VE İDARİ BİLİMLER FAKÜLTESİ	0	3	18	0		0		3
EĞİTİM FAKÜLTESİ	0	9	19	0		0		9
FEN VE EDEBİYAT FAKÜLTESİ	0	11	8	0		0		11
EĞİTİM BİLİMLERİ ENSTİTÜSÜ					2			
FEN BİLİMLERİ ENSTİTÜSÜ					3			
GÖKÇEADA UYGULAMALI BİLİMLER YÜKSEKOKULU			1					
GÜZEL SANATLAR FAKÜLTESİ			2					
MİMARLIK VE TASARIM FAKÜLTESİ			1					
MÜHENDİSLİK FAKÜLTESİ			9					
SAĞLIK YÜKSEKOKULU			3					
SİYASAL BİLGİLER FAKÜLTESİ			1					
SOSYAL BİLİMLER ENSTİTÜSÜ					4			
ZİRAAT FAKÜLTESİ			2					
İLAHİYAT FAKÜLTESİ	0	5		0		0		5
İLETİŞİM FAKÜLTESİ	0	1	2	0		0		1
TIP FAKÜLTESİ	0	7	4	0		0		7

ÇANAKKALE ONSEKİZ MART ÜNİVERSİTESİ
ÖĞRENCİ İŞLERİ DAİRE BAŞKANLIĞI

TURİZM FAKÜLTESİ	0	15	16	0		0		15
BEDEN EĞİTİMİ VE SPOR YÜKSEKOKULU	0	1		0		0		1
BİGA UYGULAMALI BİLİMLER YÜKSEKOKULU	0	1	1	0		0		1

5.1.7. Öğrencilere Ait Diğer Bilgiler

Tablo 31’de 2016 – 2017 Eğitim – Öğretim Yılında yatay geçiş dışındaki nedenlerle Üniversiteden ayrılan öğrencilerin sayısı görülmektedir. Kendi isteği ile ayrılan öğrenci sayısı 1.282, diğer nedenlerle ayrılan öğrenci sayısı da 131 olmak üzere toplam 1.413 öğrencinin üniversitemiz ile ilişiği kesilmiştir.

Enstitü /Fakülte /Yüksekokul/Meslek Yüksekokulu	Başarısızlık (Azami Süre)	DiĞER (Vefat vb.)	DiSİPLİN CEZASI	KENDİ İSTEĞİ	Genel Toplam
AYVACIK MESLEK YÜKSEKOKULU				50	50
BAYRAMIÇ MESLEK YÜKSEKOKULU		1		30	31
BEDEN EĞİTİMİ VE SPOR YÜKSEKOKULU		2		14	16
BİGA İKTİSADİ VE İDARİ BİLİMLER FAKÜLTESİ		2		117	119
BİGA MESLEK YÜKSEKOKULU				117	117
BİGA UYGULAMALI BİLİMLER YÜKSEKOKULU				6	6
ÇAN MESLEK YÜKSEKOKULU		3		79	82
ÇAN UYGULAMALI BİLİMLER YÜKSEKOKULU				3	3
ÇANAKKALE SAĞLIK HİZMETLERİ MESLEK YÜKSEKOKULU				13	13
ÇANAKKALE SAĞLIK YÜKSEKOKULU				21	21
ÇANAKKALE SOSYAL BİLİMLER MESLEK YÜKSEKOKULU				66	66
ÇANAKKALE TEKNİK BİLİMLER MESLEK YÜKSEKOKULU		1		101	102
DENİZ BİLİMLERİ VE TEKNOLOJİSİ FAKÜLTESİ				1	1
DENİZ TEKNOLOJİLERİ MESLEK YÜKSEKOKULU				5	5
EĞİTİM BİLİMLERİ ENSTİTÜSÜ		1	1	25	27
EĞİTİM FAKÜLTESİ	57			51	108
EZİNE MESLEK YÜKSEKOKULU				43	43
FEN BİLİMLERİ ENSTİTÜSÜ		1		48	49
FEN VE EDEBİYAT FAKÜLTESİ	19	4		112	135
GELİBOLU PİRİ REİS MESLEK YÜKSEKOKULU				23	23
GÖKÇEADA MESLEK YÜKSEKOKULU				45	45
GÖKÇEADA UYGULAMALI BİLİMLER YÜKSEKOKULU				7	7
GÜZEL SANATLAR FAKÜLTESİ				20	20
İLAHİYAT FAKÜLTESİ	11	3		33	47
İLETİŞİM FAKÜLTESİ				6	6
LAPSEKİ MESLEK YÜKSEKOKULU				48	48
MİMARLIK VE TASARIM FAKÜLTESİ				1	1

ÇANAKKALE ONSEKİZ MART ÜNİVERSİTESİ
ÖĞRENCİ İŞLERİ DAİRE BAŞKANLIĞI

MÜHENDİSLİK FAKÜLTESİ	8	10		25	43
SAĞLIK BİLİMLERİ ENSTİTÜSÜ		2		8	10
SİYASAL BİLGİLER FAKÜLTESİ	2			11	13
SOSYAL BİLİMLER ENSTİTÜSÜ		2		47	49
TIP FAKÜLTESİ				3	3
TURİZM FAKÜLTESİ				23	23
TURİZM İŞLETMECİLİĞİ VE OTELCİLİK YÜKSEKOKULU				6	6
YENİCE MESLEK YÜKSEKOKULU				63	63
ZİRAAT FAKÜLTESİ		1		11	12
Genel Toplam	97	33	1	1282	1413

Tablo 32- 2016 – 2017 Eğitim – Öğretim Yılı Disiplin Cezası Alan Öğrenci Sayıları ve Aldıkları Disiplin Cezaları*

Enstitü /Fakülte / Yüksekokul/ Meslek Yüksekokulu	Çıkarma	Kınama	Uyarma	Uzaklaştırma (1 Hafta-1 Ay)	Uzaklaştırma (1 veya 2 Yarıyıl)	Genel Toplam
AYVACIK MESLEK YÜKSEKOKULU			4			4
BEDEN EĞİTİMİ VE SPOR YÜKSEKOKULU		2	1			3
BİGA İKTİSADİ VE İDARİ BİLİMLER FAKÜLTESİ		3	35	7	3	48
BİGA MESLEK YÜKSEKOKULU				1	1	2
BİGA UYGULAMALI BİLİMLER YÜKSEKOKULU		2	1	1		4
ÇAN MESLEK YÜKSEKOKULU		1	8			9
ÇANAKKALE SAĞLIK HİZMETLERİ MESLEK YÜKSEKOKULU			1			1
ÇANAKKALE TEKNİK BİLİMLER MESLEK YÜKSEKOKULU				1		1
EĞİTİM BİLİMLERİ ENSTİTÜSÜ	1					1
EĞİTİM FAKÜLTESİ			1	1		2
FEN VE EDEBİYAT FAKÜLTESİ		1	8	2	2	13
GÖKÇEADA MESLEK YÜKSEKOKULU			1			1
GÖKÇEADA UYGULAMALI BİLİMLER YÜKSEKOKULU			1			1
İLAHİYAT FAKÜLTESİ			2	2	2	6
LAPSEKİ MESLEK YÜKSEKOKULU			1	12		13
MİMARLIK VE TASARIM FAKÜLTESİ				1		1
MÜHENDİSLİK FAKÜLTESİ			6	5		11
SİYASAL BİLGİLER FAKÜLTESİ			3	3		6
TURİZM FAKÜLTESİ			6			6
ZİRAAT FAKÜLTESİ			3			3
Genel Toplam	1	9	82	36	8	136

ÇANAKKALE ONSEKİZ MART ÜNİVERSİTESİ
ÖĞRENCİ İŞLERİ DAİRE BAŞKANLIĞI

Tablo 32’de 2016 – 2017 Eğitim – Öğretim yılı disiplin cezası alan öğrenci sayıları ve aldıkları disiplin cezalarına ilişkin bilgiler yer almaktadır. Verilen en çok ceza uyarma olmuş ve 82 kişiye verilmiştir. Ceza alan toplam öğrenci sayısı ise 136 olmuştur.

Tablo 33- Yatay Geçişle 2016 – 2017 Eğitim – Öğretim Yılında Üniversiteye Gelen, Üniversiteden Ayrılan, Kurum İçi Geçiş Yapan Öğrencilerin Sayıları ve Bölümleri *

Enstitü /Fakülte / Yüksekokul/ Meslek Yüksekokulu	Kurum Dışı		Kurum İçi	
	Gelen	Giden	Gelen	Giden
AYVACIK MESLEK YÜKSEKOKULU	2	8		1
BAYRAMIÇ MESLEK YÜKSEKOKULU	4	2		1
BEDEN EĞİTİMİ VE SPOR YÜKSEKOKULU	8	1	1	
BİGA İKTİSADİ VE İDARİ BİLİMLER FAKÜLTESİ	40	111		12
BİGA MESLEK YÜKSEKOKULU	20	16		3
BİGA UYGULAMALI BİLİMLER YÜKSEKOKULU	13	5		
ÇAN MESLEK YÜKSEKOKULU	2	30		1
ÇANAKKALE SAĞLIK HİZMETLERİ MESLEK YÜKSEKOKULU	32	3		2
ÇANAKKALE SAĞLIK YÜKSEKOKULU	30	11	5	6
ÇANAKKALE SOSYAL BİLİMLER MESLEK YÜKSEKOKULU	11	10	6	3
ÇANAKKALE TEKNİK BİLİMLER MESLEK YÜKSEKOKULU	19	27		5
DENİZ TEKNOLOJİLERİ MESLEK YÜKSEKOKULU		1		
EĞİTİM BİLİMLERİ ENSTİTÜSÜ	10		5	15
EĞİTİM FAKÜLTESİ	125	57		4
EZİNE MESLEK YÜKSEKOKULU	1	7	2	3
FEN BİLİMLERİ ENSTİTÜSÜ		2		
FEN VE EDEBİYAT FAKÜLTESİ	78	62		24
GELİBOLU PİRİ REİS MESLEK YÜKSEKOKULU		8		3
GÖKÇEADA MESLEK YÜKSEKOKULU	2	11		
GÖKÇEADA UYGULAMALI BİLİMLER YÜKSEKOKULU	4	4		
GÜZEL SANATLAR FAKÜLTESİ	2	1		
İLAHİYAT FAKÜLTESİ	58	25	6	4
İLETİŞİM FAKÜLTESİ	13	1	1	
LAPSEKİ MESLEK YÜKSEKOKULU	6	7		1
MİMARLIK VE TASARIM FAKÜLTESİ	4	3		2
MÜHENDİSLİK FAKÜLTESİ	37	30	3	3
SİYASAL BİLGİLER FAKÜLTESİ	28	11	4	1
SOSYAL BİLİMLER ENSTİTÜSÜ	4	1	1	1
TIP FAKÜLTESİ	15	12	1	
TURİZM FAKÜLTESİ	25	8		2
TURİZM İŞLETMECİLİĞİ VE OTELCİLİK YÜKSEKOKULU		2		
YENİCE MESLEK YÜKSEKOKULU	8	12		1
ZİRAAT FAKÜLTESİ	15	8		1
Genel Toplam	616	497	35	99

ÇANAKKALE ONSEKİZ MART ÜNİVERSİTESİ
ÖĞRENCİ İŞLERİ DAİRE BAŞKANLIĞI

Tablo 33’de yatay geçişle 2016 – 2017 Eğitim – Öğretim Yılında üniversiteye gelen, üniversiteden ayrılan, kurum içi geçiş yapan öğrencilerin sayıları ve bölümleri yer almaktadır. Buna göre 2016 - 2017 Eğitim – Öğretim Yılında toplam 616 öğrenci diğer üniversitelerden üniversitemize gelmiş, buna karşılık 497 öğrenci de Üniversitemizden diğer üniversitelere yatay geçişle geçmiştir. 35 öğrenci de Üniversitemiz içinde bir bölümden diğerine geçmiştir.

I- GENEL BİLGİLER

A- Misyon ve Vizyon

Misyon	Çağın gerektirdiği bilgi ve teknolojik donanıma sahip uzman personeliyle ÇOMÜ’nün kaynaklarını dikkate alarak, hukukun üstünlüğüne dayalı, özgün ve estetik değerlere sahip, paylaşımcı, öğrencilerimizin kayıt kabulden mezuniyete kadar olan süreçte, eğitim-öğretim, not, harç, burs, af kanunu, kimlik ve çeşitli belgeler ile diploma vb. işlemlerini düzenlemek, birimler arasında eşgüdümü ve bütünlüğü sağlamaktır.
Vizyon	Tüm paydaşları ile uyumlu bir bütünlük oluşturarak kurumsallaşmaya çalışan, öğrencilerin kayıt kabulden mezuniyetine kadar olan süreçte internet üzerinden yürüten önlisans, lisans ve lisansüstü eğitim ve öğretimi etkin şekilde yürüten, süratli, nitelikli ve beklentilere uygun hizmet sunmak için sistemin sürekli iyileştirilmesini sağlamak, Rektörlük adına idari işlerde, yönetmelik ve yönergelerin uygulanmasında danışılan, yönlendiren ve düzenleyici olan lider bir birimdir.

B- Yetki, Görev Ve Sorumluluklar

Yetki	Öğrenci İşleri Daire Başkanlığı, 124 Sayılı Yükseköğretim Üst Kuruluşları ile Yükseköğretim Kurumlarının İdari Teşkilatı Hakkında Kanun Hükmünde Kararnamenin 31. maddesi uyarınca yetkilendirilmiştir.
Görev	Öğrencilerin kayıt kabulleriyle ilgili işlemleri ve kayıt organizasyonunun yapmak. Üniversitemiz birimlerine yeni programlar açılması ve öğrenci alınması önerileriyle her eğitim-öğretim yılı alınacak öğrenci kontenjanlarını, özel yetenek, yatay, dikey geçiş ve yabancı uyruklu öğrenci koşul ve kontenjanlarını birimlerle koordinasyon içinde hazırlayıp senatodan geçirmek. Her yarıyıl başında öğrencilerin harç bilgilerinin devam takibi yapılarak, online olarak yatırımlarını ve buna bağlı olarak internet ortamında ders kayıtları yapılmasını sağlamak. Öğrencilerin mezuniyetleri ile ilgili işlemleri yapmak. Eğitim Komisyonu Koordinatörlüğünde senatoya sunulacak kararları hazırlamak. Akademik Takvim Hazırlamak.
Sorumluluklar	İlgili kanun, karar ve mevzuata uygun olarak birimlerimize ve öğrencilere öğrenci işleriyle ilgili konularda danışmanlık yapmak, üst kuruluşlar ve diğer kamu kurumları ile birimlerimiz arasında iletişimi sağlamak. Öğrenci sayıları ve öğrencilerle ilgili diğer istatistiki bilgileri hazırlamak.

ÇANAKKALE ONSEKİZ MART ÜNİVERSİTESİ
ÖĞRENCİ İŞLERİ DAİRE BAŞKANLIĞI

C- İdareye İlişkin Bilgiler

Fiziksel Yapı	Rektörlük birimi B Blok zemin katta hizmet vermektedir.
Bilgi ve Teknolojik Kaynaklar	Öğrenci İşleri Otomasyon Programı ve otomasyon grubu. Tüm öğrencileri bilgilendirme, elektronik ortamda ulaşma ve birimlerle webden bu bilgileri paylaşma. Daire Başkanlığı bünyesinde 2 adet server ve 20 adet bilgisayar bulunmaktadır.
İnsan Kaynakları	Birimimizin hedefleri doğrultusunda personelimiz konularında uzmanlaşmak, farklılıkları görebilmek, gerekli yerlerde kıyaslamalar yapmak amacı ile mümkün olan her fırsatta kurs, seminer ve toplantılara katılmaktadır.
Sunulan Hizmetler	Kayıt yenileme zamanında internetten ders kaydı için dersler seçilmeye hazır hale getirilmekte, öğrenci ve danışmanlar tarafından dersler görülmekte, ayrıca öğrencilerin notlarını internette görmeleri sağlanmaktadır. Üniversitemiz birimlerine her yıl alınacak öğrenci kontenjanlarının tespiti ve işlemlerin sonuçlandırılması. Üniversitemiz Lisans programlarına her yıl alınacak Yabancı Uyruklu öğrencilerin işlemleri ve kayıtlarının yapılması. Üniversitemiz birimlerine yatay ve dikey geçişle alınacak öğrencilerin koşul ve kontenjan tespiti, kayıtlarının yapılması. Üniversitemiz birimlerine her yıl alınacak öğrencilerin kayıt öncesi hazırlıkları, organizasyonu ve kayıtlarının düzenli yapılmasının sağlanması. Öğrencilere kimlik ve öğrenci belgesi verilmesi. Akademik takvime bağlı olarak kayıt yenilemelerin yapılması. Öğrencilerin her yarıyıl harç borçlarının oluşturularak internetten kayıt yenilemelerinin yapabilmelerini sağlamak. İsteyen öğrencilere öğrenci belgesi ve transcript verilmesi. Her öğretim yılı başında tüm birimlerin güncellenen öğretim planlarının programa işlenmesi. Öğretim planlarındaki ders ve kredilerin ECTS sistemine uyumluluğunu sağlamak ve koordinatörlere şifre desteği vermek ve gerekli yazışmaları yapmak. Yönetmelik ve yönerge ya da birimler ile öğrenciler arasındaki problemlerde hukuk bürosuna bilgi ve belge sunmak. Üniversitemizin YÖKSİS Kurumsal Değerlendirme Veri Girişini yapmak Her yarıyıl sonunda internetten not girişlerinin yapılmasını sağlayarak Öğrenci Bilgi Sisteminin kontrolünü sağlamak. Her yarıyıl başında muafiyet sınav sonuçlarını ve kayıt dondurmaları Öğrenci Bilgi Sistemine kaydetmek. Her akademik yıl başında yeni kayıtlanan öğrencilerle, ilk defa ders veren öğretim üyelerine şifre oluşturularak verilmesi. Öğrencilerin burs ve kredi işlemlerinin takibi ve sonuçlandırılması. Yıllık faaliyet raporu ve istatistiklerin hazırlanması. Bölüm, program açma, öğrenci alınmasıyla ilgili işlem ve yazışmaların takip edilerek sonuçlandırılması. Mezun öğrencilere Diploma Eki ve transkript verilmesi.

ÇANAKKALE ONSEKİZ MART ÜNİVERSİTESİ
ÖĞRENCİ İŞLERİ DAİRE BAŞKANLIĞI

	Birimlerimize idari, eğitim-öğretim, yönetmelik ve yönergelerin uygulanmasında danışmanlık yapılması. Diğer kurumlardan ve üst makamlardan öğrenci işleriyle ilgili yazışmalara cevap verilerek, istenen işlemlerin sonuçlandırılması.
Yönetim ve İç Kontrol Sistemi	Daire Başkanlığımız, idari olarak Genel Sekreterliğe bağlı olup, eğitim-öğretim ve diğer yazışmalarda Rektör Yardımcısı ve Rektöre bağlıdır.

ÖRGÜT YAPISI

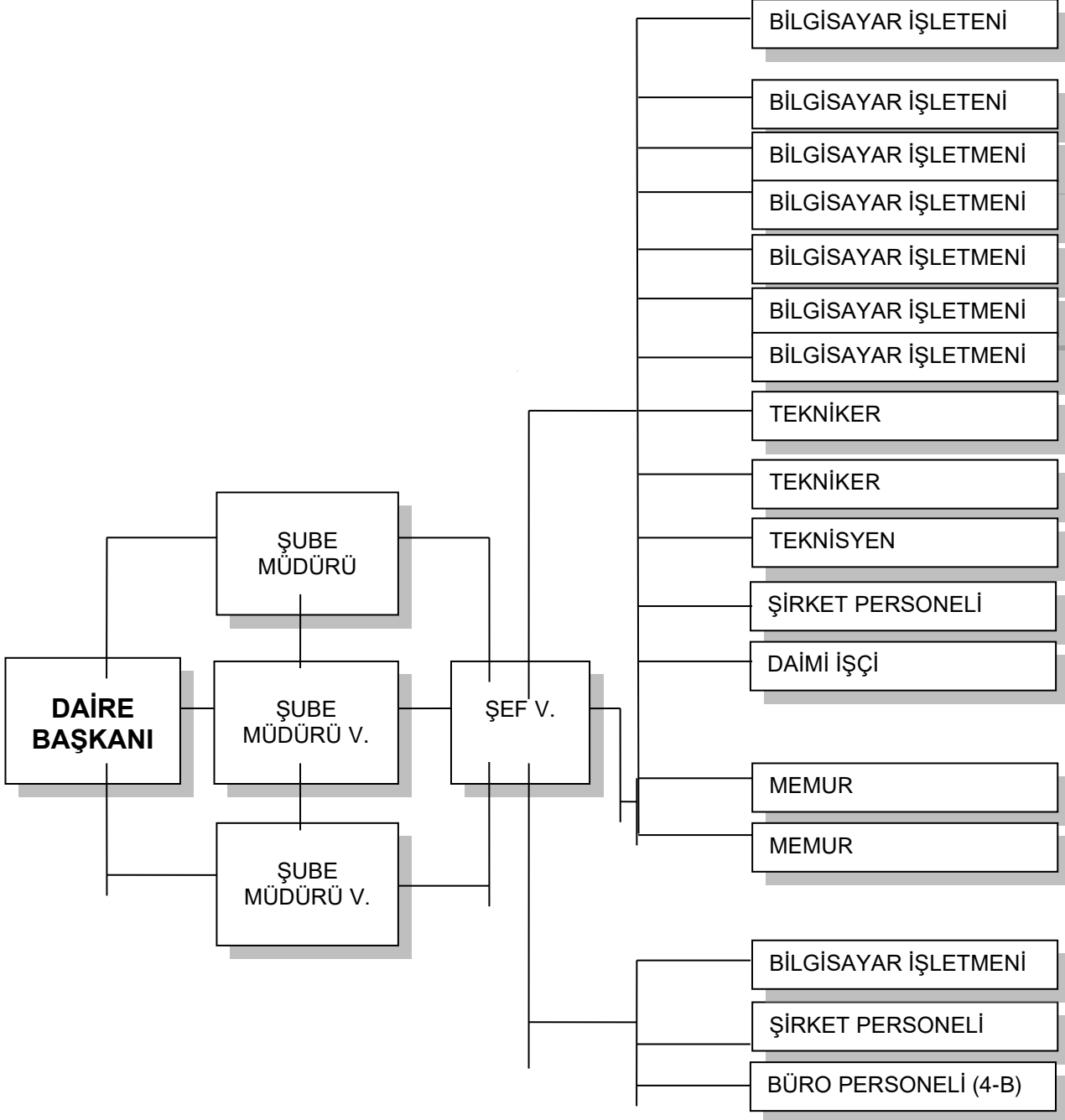

ÇANAKKALE ONSEKİZ MART ÜNİVERSİTESİ
ÖĞRENCİ İŞLERİ DAİRE BAŞKANLIĞI

Öğrenci İşleri Daire Başkanlığı Personeli Görev Dağılımı		
Adı-Soyadı	Ünvanı	Görevleri
Erdal DEMİR	Daire Başkanı	- Daire Başkanı
Gül DİLEK DARDENİZ	Şube Müdürü	- Güzel Sanatlar Fakültesi - Diploma Kontrolü ve Onaya Sunma - Daire Başkanlığı personel ve diğer idari yazışmalar - Uluslararası Öğrenciler
Bahattin ATMACA	Şube Müdürü V.	- Eğitim Fakültesi - Çanakkale Sağlık YO - Konservatuvar - Diploma Kontrolü ve Onaya Sunma - Öğrenci İşleri Otomasyon Programı Koordinatörlüğü - ÖSYM ve YÖK işlemleri
Aysel BARBOROZ	Şube Müdürü V.	- Deniz Teknolojileri MYO - Uluslararası Öğrenciler
Yeşim ŞAHİN	Şef	- Deniz Bilimleri ve Teknolojisi Fakültesi - İletişim Fakültesi - Çanakkale Uygulamalı Bilimler YO - Lapseki MYO - Uluslararası Öğrenciler
Ümran LAÇINKAYA	Şef V.	- Fen Edebiyat Fakültesi - Eğitim Komisyonu ve Senato Kararları - Öğrenci Disiplin İşlemleri - Yaz Okulu İşlemleri
Tamer IŞIK	Bilgisayar İşletmeni	- Bayramiç MYO - Gelibolu MYO - Yenice MYO - Daire Başkanlığı Satınalma ve Ödeme İşlemleri - Harç, Kredi Yurtlar Kurumu Burs ve Kredi İşlemleri

ÇANAKKALE ONSEKİZ MART ÜNİVERSİTESİ
ÖĞRENCİ İŞLERİ DAİRE BAŞKANLIĞI

Ali ÖNDER	Bilgisayar İşletmeni	- Biga İktisadi ve İdari Bilimler Fakültesi - Ayvacık MYO
Gül UMUT	Bilgisayar İşletmeni	- Mimarlık Tasarım Fakültesi - Çan Uygulamalı Bilimler YO - Sağlık Hizmetleri MYO - Biga MYO
Semih ÖZDEN	Bilgisayar İşletmeni	- İlahiyat Fakültesi - Gökçeada Uygulamalı Bilimler YO - Kimlik Kartı Basımı ve Takibi - Uluslararası Öğrenciler - Engelliler Birimi - Arşiv İşlemleri
İsmail MERDİN	Bilgisayar İşletmeni	- Mühendislik Fakültesi - Beden Eğitimi ve Spor YO - Yabancı Diller YO (Hazırlık Sınıfları) - Diploma Eki İşlemleri - Kimlik Kartı Basımı ve Takibi - Dış İlişkiler Koordinatörlüğü ile İlgili İşlem ve Yazışmalar
Deniz YÜKSEL	Bilgisayar İşletmeni	- Turizm Fakültesi - Siyasal Bilgiler Fakültesi - Çan MYO - Gökçeada MYO
Hülya ULAŞ	Bilgisayar İşletmeni	- Biga Uygulamalı Bilimler YO - Ezine MYO - Tüm iç ve dış yazışmalar
Serkan GEZEN	Memur	- Evrak Kayıt
Ebru PEKÇETİN	Memur	- İzinli
Rabia TİNTİN	Tekniker	- Öğrenci İşleri Otomasyon Programı sorunlarının çözümü - İlk kez kayıtlanacak öğrenci verilerinin sisteme aktarımı - Kayıt yenileme öncesi yapılması gereken işlemlerin kontrolü ve takibi

ÇANAKKALE ONSEKİZ MART ÜNİVERSİTESİ
ÖĞRENCİ İŞLERİ DAİRE BAŞKANLIĞI

		<ul style="list-style-type: none">- Akademik takvimin Öğrenci Bilgi Sistemine işlenmesi- YÖKSİS İşlemleri- Bologna İşlemleri- İstatistiki Verilerin Hazırlanması
Hidayet DEMİR	Tekniker	<ul style="list-style-type: none">- Öğrenci İşleri Otomasyon Programı sorunlarının çözümü- İlk kez kayıtlanacak öğrenci verilerinin sisteme aktarımı- Kayıt yenileme öncesi yapılması gereken işlemlerin kontrolü ve takibi- Akademik takvimin Öğrenci Bilgi Sistemine işlenmesi- YÖKSİS İşlemleri- Bologna İşlemleri- İstatistiki Verilerin Hazırlanması
Murat KAYHAN	Teknisyen	<ul style="list-style-type: none">- Tıp Fakültesi- Ziraat Fakültesi- Çanakkale Teknik Bilimler MYO- Çanakkale Sosyal Bilimler MYO- Staj ve Formasyon İşlemleri
Ela ÖNAL	Şirket Personeli	<ul style="list-style-type: none">- Özel Kalem
Nigar TOSUN	Şirket Personeli	<ul style="list-style-type: none">- Uluslararası Öğrenciler
Ömer TATLI	Büro Personeli (4-B)	<ul style="list-style-type: none">- Uluslararası Öğrenciler
Sinan KEMER	Daimi İşçi	<ul style="list-style-type: none">- Evrak Kayıt

III- FAALİYETLERE İLİŞKİN BİLGİ VE DEĞERLENDİRMELER

Bütçe Uygulama Sonuçları

AÇIKLAMA	K.B.Ö.	EKLENEN	DÜŞÜLEN	TOPLAM ÖDENEK	HARCAMA
----------	--------	---------	---------	---------------	---------

ÇANAKKALE ONSEKİZ MART ÜNİVERSİTESİ
ÖĞRENCİ İŞLERİ DAİRE BAŞKANLIĞI

01- PERSONEL GİDERLERİ	1.156.000,00		450.000,00	702.400,00	702.395,34
02- SOSYAL GÜVENLİK KURUMLARINA DEVLET PRİMİ GİDERLERİ	150.000,00			150.000,00	124.351,08
03- MAL VE HİZMET ALIM GİDERLERİ	15.000,00	104.300,00		119.000,00	113.665,47
TOPLAM	1.321.000,00	104.300,00	450.000,00	971.400,00	940.411,89

IV- KURUMSAL KABİLİYET VE KAPASİTENİN DEĞERLENDİRİLMESİ

Üstünlükler	Öğrenci İşleri Personelinin yetişmiş ve tecrübeli olmasından dolayı ilk kayıtlarda ve kayıt işlemlerinde aksaklıklar yaşanmaması, yenilik ve değişikliklere açık olması, iç ve dış paydaşlarla etkileşimleri, araç ve teknik donanım olarak sıkıntı yaşanmaması, işlerin zamanında, düzenli ve planlı olarak yürütülmesi.
Zayıflıklar	Her yıl artan öğrenci sayısına paralel olarak iş yükü arttığından ve personel sayısının yetersiz kalması nedeniyle sıkıntılar yaşanmaktadır. Birimler ve akademik personel tarafından ders kayıtları ve not girişleriyle ilgili akademik takvime tam uyulmaması. Öğrencilerin öğretim sürecindeki ders bilgilerini internet ortamını yeterli olarak kullanarak takip etmemesi, ders kayıtlarına gerekli hassasiyeti göstermemesi yönetmelikleri gerektiği şekilde kullanmayı bilmemesi.
Değerlendirme	Kurumsallaşmaya çalışarak, çağdaş Üniversite olmak yolunda hızla ilerlemekteyiz. Öğrenci İşleri Daire Başkanlığı Atatürk İlkelerine bağlılıkla, işini severek, kurum içinde uyum, intibak ve dayanışmaya önem vererek çağdaşlaşma yolunda ilerlemekte, bilgi birikimi ve mevzuat olarak oldukça iyi konumda olup, bilgi ve tecrübelerini ilgili tüm birimler ile paylaşarak gelişmesini sürdürmektedir.

V- ÖNERİ VE TEDBİRLER

Otomasyon program ile ilgili profesyonel bir firma ile çalışılması , bilgisayar kullanımına hakim, teknik eğitilmiş personel takviyesi yapılmalıdır.

Üniversitemiz Akademik Takvimindeki esas alınan iş takvimi sürecine kesinlikle uyularak, ders atama, kayıt ve diğer işlemlerin bu takvime göre yerine getirilmesi gerekmektedir.

İÇ KONTROL GÜVENCE BEYANI

Harcama yetkilisi olarak yetkim dahilinde;

Bu raporda yer alan bilgilerin güvenilir, tam ve doğru olduğunu beyan ederim.

Bu raporda açıklanan faaliyetler için idare bütçesinden harcama birimimize tahsis edilmiş kaynakların etkili, ekonomik ve verimli bir şekilde kullanıldığını, görev ve yetki alanım çerçevesinde iç kontrol sisteminin idari ve mali kararlar ile bunlara ilişkin işlemlerin yasalık ve düzenliliği hususunda yeterli güvenceyi sağladığını ve harcama birimimizde süreç kontrolünün etkin olarak uygulandığını bildiririm.

ÇANAKKALE ONSEKİZ MART ÜNİVERSİTESİ
ÖĞRENCİ İŞLERİ DAİRE BAŞKANLIĞI

Bu güvence, harcama yetkilisi olarak sahip olduğum bilgi ve değerlendirmeler, iç kontroller, iç denetçi raporları ile Sayıştay raporları gibi bilgim dahilindeki hususlara dayanmaktadır.

Burada raporlanmayan, idarenin menfaatlerine zarar veren herhangi bir husus hakkında bilgim olmadığını beyan ederim. 30.01.2018

Erdal DEMİR

Öğrenci İşleri Daire Başkanı