

ÇANAKKALE ONSEKİZ MART ÜNİVERSİTESİ
ÖĞRENCİ İŞLERİ DAİRE BAŞKANLIĞI

5- Sunulan Hizmetler

5.1- Eğitim Hizmetleri

5.1.1- Öğrenci Sayıları

Tablo 22- Toplam Kayıtlı Öğrenci Sayısı *

OKUL TÜRÜ	Öğretim Türü									Genel Toplam
	N.Ö		Toplam N.Ö	İ.Ö.		Toplam İ.Ö.	U.E.		Toplam U.E.	
	E	K		E	K		E	K		
FAKÜLTE	9.324	10.297	19.621	3.355	2.985	6.340				25.961
YÜKSEKOKUL	1.200	1.519	2.719	225	109	334				3.053
ENSTİTÜ	1.599	1.647	3.246	104	71	175	153	105	258	3.679
MYO	5.924	4.755	10.679	2379	1284	3.663	38	27	65	14.407
UZMANLIK	101	101	202							202
Genel Toplam	18.148	18.319	36.467	6.063	4.449	10.512	191	132	323	47.302

Tablo 22’de 06.01.2020 tarihi itibariyle Üniversitemizde kayıtlı toplam öğrenci sayıları yer almaktadır. Buna göre toplam öğrenci sayısı 47.302’dir. Bunlardan 24.402 öğrenci erkek, 22.900 öğrenci ise kız öğrencidir. Yine toplam 47.302 öğrencinin 36.467’si I. Öğretim, 10.512 ’si II. Öğretim, 323 ’si Uzaktan Eğitimde okumaktadır.

5.1.2- Yabancı Dil Hazırlık Sınıfı Öğrenci Sayıları

Tablo 23- Yabancı Dil Eğitimi Gören Hazırlık Sınıfı Öğrenci Sayıları ve Toplam Öğrenci Sayısına Oranı *

BİRİMİ	I.ÖĞRETİM			II.ÖĞRETİM			I. VE II. ÖĞRETİM TOPLAM	YÜZDE
	E	K	TOPLAM	E	K	TOPLAM		
Fakülte	543	832	1375	205	207	412	1787	3,38
Meslek Yüksekokulu	36	28	64	0	0	0	64	0,12
Enstitü	0	0	0	0	0	0	0	0,00
Genel Toplam	579	860	1439	205	207	412	1851	3,50

*Yabancı dil eğitimi gören öğrenci sayısının toplam öğrenci sayısına oranı (Yabancı dil eğitimi gören öğrenci sayısı/Toplam öğrenci sayısı*100)

Tablo 23’de öğrencilerimizden yabancı dil hazırlık sınıfında öğrenim görenlere ilişkin bilgiler yer almaktadır. Buna göre yaklaşık % 3.50’e denk gelen 1851 öğrenci çeşitli yabancı dillerde hazırlık sınıfı okumaktadır. Bunların 1439’u I. Öğretim, 412’i de II. Öğretim öğrencisidir.

ÇANAKKALE ONSEKİZ MART ÜNİVERSİTESİ
ÖĞRENCİ İŞLERİ DAİRE BAŞKANLIĞI

5.1.3- Öğrenci Kontenjanları

Tablo 24- 2018–2019 Öğretim Yılı Öğrenci Kontenjanları ve Doluluk Oranları*

Okul Tür	Birim /Bölüm adı	Toplam Kontenjan	Toplam Yerleşen	Boş Kalan	DOLULUK ORANI (%)
LİSANS	Biga İktisadi ve İdari Bilimler Fakültesi/Çalışma Ekonomisi ve Endüstri İlişkileri	82	82	0	100,00
LİSANS	Biga İktisadi ve İdari Bilimler Fakültesi/Ekonometri	41	41	0	100,00
LİSANS	Biga İktisadi ve İdari Bilimler Fakültesi/İktisat	82	82	0	100,00
LİSANS	Biga İktisadi ve İdari Bilimler Fakültesi/İşletme	82	82	0	100,00
LİSANS	Biga İktisadi ve İdari Bilimler Fakültesi/Kamu Yönetimi	82	82	0	100,00
LİSANS	Biga İktisadi ve İdari Bilimler Fakültesi/Kamu Yönetimi (İÖ)	62	62	0	100,00
LİSANS	Biga İktisadi ve İdari Bilimler Fakültesi/Maliye	93	93	0	100,00
LİSANS	Biga İktisadi ve İdari Bilimler Fakültesi/Maliye (İÖ)	52	52	0	100,00
LİSANS	Biga İktisadi ve İdari Bilimler Fakültesi/Uluslararası İlişkiler	93	93	0	100,00
LİSANS	Biga İktisadi ve İdari Bilimler Fakültesi/Uluslararası İlişkiler (İÖ)	82	82	0	100,00
LİSANS	Biga Uygulamalı Bilimler Fakültesi/Bankacılık ve Finans	62	62	0	100,00
LİSANS	Biga Uygulamalı Bilimler Fakültesi/Bankacılık ve Finans (İÖ)	41	41	0	100,00
LİSANS	Biga Uygulamalı Bilimler Fakültesi/Uluslararası Ticaret ve Lojistik	62	62	0	100,00
LİSANS	Biga Uygulamalı Bilimler Fakültesi/Uluslararası Ticaret ve Lojistik (İÖ)	41	41	0	100,00
LİSANS	Çan Uygulamalı Bilimler Yüksekokulu/İş Sağlığı ve Güvenliği	72	72	0	100,00
LİSANS	Çan Uygulamalı Bilimler Yüksekokulu/İş Sağlığı ve Güvenliği (KKTC Uyruklu)	2	0	2	0,00
LİSANS	Çan Uygulamalı Bilimler Yüksekokulu/Uluslararası Ticaret ve İşletmecilik	62	62	0	100,00
LİSANS	Çanakkale Uygulamalı Bilimler Yüksekokulu/Gıda Teknolojisi	31	31	0	100,00
LİSANS	Çanakkale Uygulamalı Bilimler Yüksekokulu/Sağlık Yönetimi	62	62	0	100,00
LİSANS	Deniz Bilimleri ve Teknolojisi Fakültesi/Su Ürünleri Mühendisliği	16	7	9	43,75
LİSANS	Diş Hekimliği Fakültesi/Diş Hekimliği Fakültesi	72	72	0	100,00
LİSANS	Eğitim Fakültesi/Coğrafya Öğretmenliği	21	21	0	100,00
LİSANS	Eğitim Fakültesi/Fen Bilgisi Öğretmenliği	52	52	0	100,00
LİSANS	Eğitim Fakültesi/İlköğretim Matematik Öğretmenliği	41	41	0	100,00
LİSANS	Eğitim Fakültesi/İngilizce Öğretmenliği	93	93	0	100,00

ÇANAKKALE ONSEKİZ MART ÜNİVERSİTESİ
ÖĞRENCİ İŞLERİ DAİRE BAŞKANLIĞI

LİSANS	Eğitim Fakültesi/Japonca Öğretmenliği	41	41	0	100,00
LİSANS	Eğitim Fakültesi/Kimya Öğretmenliği	21	10	11	47,62
LİSANS	Eğitim Fakültesi/Okul Öncesi Öğretmenliği	62	62	0	100,00
LİSANS	Eğitim Fakültesi/Okul Öncesi Öğretmenliği (İÖ)	52	52	0	100,00
LİSANS	Eğitim Fakültesi/Rehberlik ve Psikolojik Danışmanlık	62	62	0	100,00
LİSANS	Eğitim Fakültesi/Rehberlik ve Psikolojik Danışmanlık (İÖ)	41	41	0	100,00
LİSANS	Eğitim Fakültesi/Sınıf Öğretmenliği	62	62	0	100,00
LİSANS	Eğitim Fakültesi/Sosyal Bilgiler Öğretmenliği	47	47	0	100,00
LİSANS	Eğitim Fakültesi/Türkçe Öğretmenliği	62	62	0	100,00
LİSANS	Fen ve Edebiyat Fakültesi/Arkeoloji	52	52	0	100,00
LİSANS	Fen ve Edebiyat Fakültesi/Biyoloji	31	31	0	100,00
LİSANS	Fen ve Edebiyat Fakültesi/Coğrafya	62	62	0	100,00
LİSANS	Fen ve Edebiyat Fakültesi/Fizik	21	21	0	100,00
LİSANS	Fen ve Edebiyat Fakültesi/İngiliz Dili ve Edebiyatı	62	62	0	100,00
LİSANS	Fen ve Edebiyat Fakültesi/Kimya	21	21	0	100,00
LİSANS	Fen ve Edebiyat Fakültesi/Matematik	52	52	0	100,00
LİSANS	Fen ve Edebiyat Fakültesi/Moleküler Biyoloji ve Genetik (İngilizce)	62	62	0	100,00
LİSANS	Fen ve Edebiyat Fakültesi/Sanat Tarihi	62	62	0	100,00
LİSANS	Fen ve Edebiyat Fakültesi/Sosyoloji	62	62	0	100,00
LİSANS	Fen ve Edebiyat Fakültesi/Sosyoloji (İÖ)	62	62	0	100,00
LİSANS	Fen ve Edebiyat Fakültesi/Tarih	72	72	0	100,00
LİSANS	Fen ve Edebiyat Fakültesi/Tarih (İÖ)	62	62	0	100,00
LİSANS	Fen ve Edebiyat Fakültesi/Türk Dili ve Edebiyatı	72	72	0	100,00
LİSANS	Fen ve Edebiyat Fakültesi/Türk Dili ve Edebiyatı (İÖ)	62	62	0	100,00
LİSANS	Fen ve Edebiyat Fakültesi/Uzay Bilimleri ve Teknolojileri	21	21	0	100,00
LİSANS	Gökçeada Uygulamalı Bilimler Yüksekokulu/Gastronomi ve Mutfak Sanatları	52	52	0	100,00
LİSANS	İlahiyat Fakültesi/İlahiyat	195	195	0	100,00
LİSANS	İlahiyat Fakültesi/İlahiyat (İÖ)	144	144	0	100,00
LİSANS	İletişim Fakültesi/Gazetecilik	72	72	0	100,00
LİSANS	İletişim Fakültesi/Radyo, Televizyon ve Sinema	72	72	0	100,00
LİSANS	İletişim Fakültesi/Radyo, Televizyon ve Sinema (İÖ)	72	72	0	100,00
LİSANS	Mimarlık ve Tasarım Fakültesi/Peyzaj Mimarlığı	72	72	0	100,00
LİSANS	Mimarlık ve Tasarım Fakültesi/Şehir ve Bölge Planlama	72	72	0	100,00
LİSANS	Mühendislik Fakültesi/Bilgisayar Mühendisliği	72	72	0	100,00

ÇANAKKALE ONSEKİZ MART ÜNİVERSİTESİ
ÖĞRENCİ İŞLERİ DAİRE BAŞKANLIĞI

LİSANS	Mühendislik Fakültesi/Biyomühendislik	52	52	0	100,00
LİSANS	Mühendislik Fakültesi/Çevre Mühendisliği (İngilizce)	41	8	33	19,51
LİSANS	Mühendislik Fakültesi/Gıda Mühendisliği	62	62	0	100,00
LİSANS	Mühendislik Fakültesi/Harita Mühendisliği	52	52	0	100,00
LİSANS	Mühendislik Fakültesi/Harita Mühendisliği (İÖ)	41	32	9	78,05
LİSANS	Mühendislik Fakültesi/Harita Mühendisliği (KKTC Uyruklu)	1	0	1	0,00
LİSANS	Mühendislik Fakültesi/İnşaat Mühendisliği	62	62	0	100,00
LİSANS	Mühendislik Fakültesi/Kimya Mühendisliği	21	21	0	100,00
LİSANS	Sağlık Bilimleri Fakültesi/Acil Yardım ve Afet Yönetimi	62	62	0	100,00
LİSANS	Sağlık Bilimleri Fakültesi/Ebelik	82	82	0	100,00
LİSANS	Sağlık Bilimleri Fakültesi/Hemşirelik	134	134	0	100,00
LİSANS	Siyasal Bilgiler Fakültesi/İktisat	62	62	0	100,00
LİSANS	Siyasal Bilgiler Fakültesi/İktisat (İÖ)	52	52	0	100,00
LİSANS	Siyasal Bilgiler Fakültesi/İşletme	62	62	0	100,00
LİSANS	Siyasal Bilgiler Fakültesi/İşletme (İÖ)	52	52	0	100,00
LİSANS	Siyasal Bilgiler Fakültesi/Siyaset Bilimi ve Kamu Yönetimi	62	62	0	100,00
LİSANS	Siyasal Bilgiler Fakültesi/Siyaset Bilimi ve Kamu Yönetimi (İÖ)	52	52	0	100,00
LİSANS	Siyasal Bilgiler Fakültesi/Uluslararası İlişkiler (İngilizce)	41	41	0	100,00
LİSANS	Tıp Fakültesi/Tıp Fakültesi	154	154	0	100,00
LİSANS	Turizm Fakültesi/Gastronomi ve Mutfak Sanatları	41	41	0	100,00
LİSANS	Turizm Fakültesi/Konaklama İşletmeciliği	31	31	0	100,00
LİSANS	Turizm Fakültesi/Seyahat İşletmeciliği ve Turizm Rehberliği	62	62	0	100,00
LİSANS	Ziraat Fakültesi/Bahçe Bitkileri	41	41	0	100,00
LİSANS	Ziraat Fakültesi/Bitki Koruma	41	41	0	100,00
LİSANS	Ziraat Fakültesi/Tarım Ekonomisi	41	41	0	100,00
LİSANS	Ziraat Fakültesi/Tarım Makineleri ve Teknolojileri Mühendisliği	21	21	0	100,00
LİSANS	Ziraat Fakültesi/Tarımsal Biyoteknoloji	21	11	10	52,38
LİSANS	Ziraat Fakültesi/Tarla Bitkileri	41	41	0	100,00
LİSANS	Ziraat Fakültesi/Toprak Bilimi ve Bitki Besleme	21	9	12	42,86
LİSANS	Ziraat Fakültesi/Zootekni	36	31	5	86,11
ÖNLİSANS	Ayvacak Meslek Yüksekokulu/Bankacılık ve Sigortacılık	72	72	0	100,00
ÖNLİSANS	Ayvacak Meslek Yüksekokulu/Bankacılık ve Sigortacılık (İÖ)	52	52	0	100,00
ÖNLİSANS	Ayvacak Meslek Yüksekokulu/Geleneksel El Sanatları	21	6	15	28,57

ÇANAKKALE ONSEKİZ MART ÜNİVERSİTESİ
ÖĞRENCİ İŞLERİ DAİRE BAŞKANLIĞI

ÖNLİSANS	Ayvacık Meslek Yüksekokulu/İşletme Yönetimi	41	41	0	100,00
ÖNLİSANS	Ayvacık Meslek Yüksekokulu/Spor Yönetimi	41	41	0	100,00
ÖNLİSANS	Ayvacık Meslek Yüksekokulu/Spor Yönetimi (iÖ)	41	41	0	100,00
ÖNLİSANS	Ayvacık Meslek Yüksekokulu/Turist Rehberliği	62	62	0	100,00
ÖNLİSANS	Ayvacık Meslek Yüksekokulu/Turist Rehberliği (iÖ)	36	36	0	100,00
ÖNLİSANS	Ayvacık Meslek Yüksekokulu/Turizm ve Otel İşletmeciliği	41	41	0	100,00
ÖNLİSANS	Bayramiç Meslek Yüksekokulu/Çocuk Gelişimi	52	52	0	100,00
ÖNLİSANS	Bayramiç Meslek Yüksekokulu/Halkla İlişkiler ve Tanıtım	57	57	0	100,00
ÖNLİSANS	Bayramiç Meslek Yüksekokulu/Laboratuvar Teknolojisi	31	31	0	100,00
ÖNLİSANS	Bayramiç Meslek Yüksekokulu/Orman Ürünleri	26	26	0	100,00
ÖNLİSANS	Bayramiç Meslek Yüksekokulu/Spor Yönetimi	41	41	0	100,00
ÖNLİSANS	Bayramiç Meslek Yüksekokulu/Süs Bitkileri Yetiştiriciliği	26	5	21	19,23
ÖNLİSANS	Biga Meslek Yüksekokulu/Elektrik	41	41	0	100,00
ÖNLİSANS	Biga Meslek Yüksekokulu/Elektrik Enerjisi Üretim, İletim ve Dağıtım	31	31	0	100,00
ÖNLİSANS	Biga Meslek Yüksekokulu/Gıda Teknolojisi	57	57	0	100,00
ÖNLİSANS	Biga Meslek Yüksekokulu/İşletme Yönetimi	62	62	0	100,00
ÖNLİSANS	Biga Meslek Yüksekokulu/Kooperatifçilik	47	13	34	27,66
ÖNLİSANS	Biga Meslek Yüksekokulu/Kooperatifçilik (KKTC Uyraklu)	1	0	1	0,00
ÖNLİSANS	Biga Meslek Yüksekokulu/Makine	52	52	0	100,00
ÖNLİSANS	Biga Meslek Yüksekokulu/Muhasebe ve Vergi Uygulamaları	52	52	0	100,00
ÖNLİSANS	Biga Meslek Yüksekokulu/Otomotiv Teknolojisi	31	31	0	100,00
ÖNLİSANS	Biga Meslek Yüksekokulu/Pazarlama	36	32	4	88,89
ÖNLİSANS	Biga Meslek Yüksekokulu/Süt ve Ürünleri Teknolojisi	31	16	15	51,61
ÖNLİSANS	Biga Meslek Yüksekokulu/Yerel Yönetimler	52	52	0	100,00
ÖNLİSANS	Çan Meslek Yüksekokulu/Alternatif Enerji Kaynakları Teknolojisi	31	31	0	100,00
ÖNLİSANS	Çan Meslek Yüksekokulu/Biyomedikal Cihaz Teknolojisi	57	57	0	100,00
ÖNLİSANS	Çan Meslek Yüksekokulu/Biyomedikal Cihaz Teknolojisi (iÖ)	36	36	0	100,00
ÖNLİSANS	Çan Meslek Yüksekokulu/Elektrik Enerjisi Üretim, İletim ve Dağıtım	31	31	0	100,00
ÖNLİSANS	Çan Meslek Yüksekokulu/Elektronik Teknolojisi	16	16	0	100,00
ÖNLİSANS	Çan Meslek Yüksekokulu/Enerji Tesisleri İşletmeciliği	16	16	0	100,00
ÖNLİSANS	Çan Meslek Yüksekokulu/Enerji Tesisleri İşletmeciliği (KKTC Uyraklu)	1	0	1	0,00

ÇANAKKALE ONSEKİZ MART ÜNİVERSİTESİ
ÖĞRENCİ İŞLERİ DAİRE BAŞKANLIĞI

ÖNLİSANS	Çan Meslek Yüksekokulu/Lojistik	57	57	0	100,00
ÖNLİSANS	Çan Meslek Yüksekokulu/Lojistik (iÖ)	41	22	19	53,66
ÖNLİSANS	Çan Meslek Yüksekokulu/Maden Teknolojisi	26	26	0	100,00
ÖNLİSANS	Çan Meslek Yüksekokulu/Mekatronik	41	41	0	100,00
ÖNLİSANS	Çan Meslek Yüksekokulu/Mimari Dekoratif Sanatlar	62	62	0	100,00
ÖNLİSANS	Çan Meslek Yüksekokulu/Mimari Dekoratif Sanatlar (iÖ)	57	15	42	26,32
ÖNLİSANS	Çan Meslek Yüksekokulu/Muhasebe ve Vergi Uygulamaları	36	11	25	30,56
ÖNLİSANS	Çan Meslek Yüksekokulu/Pazarlama	26	5	21	19,23
ÖNLİSANS	Çan Meslek Yüksekokulu/Sondaj Teknolojisi	26	10	16	38,46
ÖNLİSANS	Çanakkale Sağlık Hizmetleri Meslek Yüksekokulu/Anestezi	72	72	0	100,00
ÖNLİSANS	Çanakkale Sağlık Hizmetleri Meslek Yüksekokulu/Elektronörofizyoloji	52	52	0	100,00
ÖNLİSANS	Çanakkale Sağlık Hizmetleri Meslek Yüksekokulu/İlk ve Acil Yardım	57	57	0	100,00
ÖNLİSANS	Çanakkale Sağlık Hizmetleri Meslek Yüksekokulu/Tıbbi Görüntüleme Teknikleri	72	72	0	100,00
ÖNLİSANS	Çanakkale Sağlık Hizmetleri Meslek Yüksekokulu/Tıbbi Laboratuvar Teknikleri	72	72	0	100,00
ÖNLİSANS	Çanakkale Sosyal Bilimler Meslek Yüksekokulu/Büro Yönetimi ve Yönetici Asistanlığı	57	57	0	100,00
ÖNLİSANS	Çanakkale Sosyal Bilimler Meslek Yüksekokulu/Büro Yönetimi ve Yönetici Asistanlığı (iÖ)	52	52	0	100,00
ÖNLİSANS	Çanakkale Sosyal Bilimler Meslek Yüksekokulu/Çocuk Gelişimi	77	77	0	100,00
ÖNLİSANS	Çanakkale Sosyal Bilimler Meslek Yüksekokulu/Çocuk Gelişimi (iÖ) (Bk.496)	52	52	0	100,00
ÖNLİSANS	Çanakkale Sosyal Bilimler Meslek Yüksekokulu/Fotoğrafçılık ve Kameramanlık	41	41	0	100,00
ÖNLİSANS	Çanakkale Sosyal Bilimler Meslek Yüksekokulu/Halkla İlişkiler ve Tanıtım	72	72	0	100,00
ÖNLİSANS	Çanakkale Sosyal Bilimler Meslek Yüksekokulu/İşletme Yönetimi	72	72	0	100,00
ÖNLİSANS	Çanakkale Sosyal Bilimler Meslek Yüksekokulu/İşletme Yönetimi (iÖ)	62	62	0	100,00
ÖNLİSANS	Çanakkale Sosyal Bilimler Meslek Yüksekokulu/Muhasebe ve Vergi Uygulamaları	77	77	0	100,00
ÖNLİSANS	Çanakkale Sosyal Bilimler Meslek Yüksekokulu/Muhasebe ve Vergi Uygulamaları (iÖ)	62	62	0	100,00
ÖNLİSANS	Çanakkale Sosyal Bilimler Meslek Yüksekokulu/Yerel Yönetimler	62	62	0	100,00
ÖNLİSANS	Çanakkale Sosyal Bilimler Meslek Yüksekokulu/Yerel Yönetimler (iÖ)	52	52	0	100,00
ÖNLİSANS	Çanakkale Teknik Bilimler Meslek Yüksekokulu/Bilgisayar Programcılığı	62	62	0	100,00

ÇANAKKALE ONSEKİZ MART ÜNİVERSİTESİ
ÖĞRENCİ İŞLERİ DAİRE BAŞKANLIĞI

ÖNLİSANS	Çanakkale Teknik Bilimler Meslek Yüksekokulu/Bilgisayar Programcılığı (İÖ)	62	62	0	100,00
ÖNLİSANS	Çanakkale Teknik Bilimler Meslek Yüksekokulu/Elektrik	41	41	0	100,00
ÖNLİSANS	Çanakkale Teknik Bilimler Meslek Yüksekokulu/Elektrik (İÖ)	41	41	0	100,00
ÖNLİSANS	Çanakkale Teknik Bilimler Meslek Yüksekokulu/Gıda Kalite Kontrolü ve Analizi	52	52	0	100,00
ÖNLİSANS	Çanakkale Teknik Bilimler Meslek Yüksekokulu/Giyim Üretim Teknolojisi	21	21	0	100,00
ÖNLİSANS	Çanakkale Teknik Bilimler Meslek Yüksekokulu/Grafik Tasarımı	57	57	0	100,00
ÖNLİSANS	Çanakkale Teknik Bilimler Meslek Yüksekokulu/İnşaat Teknolojisi	93	93	0	100,00
ÖNLİSANS	Çanakkale Teknik Bilimler Meslek Yüksekokulu/İnşaat Teknolojisi (İÖ)	72	72	0	100,00
ÖNLİSANS	Çanakkale Teknik Bilimler Meslek Yüksekokulu/Makine	52	52	0	100,00
ÖNLİSANS	Çanakkale Teknik Bilimler Meslek Yüksekokulu/Makine (İÖ) (Bk.395)	26	26	0	100,00
ÖNLİSANS	Deniz Teknolojileri Meslek Yüksekokulu/Gemi İnşaatı	52	52	0	100,00
ÖNLİSANS	Ezine Meslek Yüksekokulu/Dış Ticaret	41	41	0	100,00
ÖNLİSANS	Ezine Meslek Yüksekokulu/Gıda Kalite Kontrolü ve Analizi	41	41	0	100,00
ÖNLİSANS	Ezine Meslek Yüksekokulu/Halkla İlişkiler ve Tanıtım	62	62	0	100,00
ÖNLİSANS	Ezine Meslek Yüksekokulu/İşletme Yönetimi	36	22	14	61,11
ÖNLİSANS	Ezine Meslek Yüksekokulu/Muhasebe ve Vergi Uygulamaları	36	19	17	52,78
ÖNLİSANS	Ezine Meslek Yüksekokulu/Pazarlama	31	12	19	38,71
ÖNLİSANS	Ezine Meslek Yüksekokulu/Süt ve Ürünleri Teknolojisi	31	8	23	25,81
ÖNLİSANS	Ezine Meslek Yüksekokulu/Turizm ve Seyahat Hizmetleri	62	23	39	37,10
ÖNLİSANS	Gelibolu Piri Reis Meslek Yüksekokulu/Deniz ve Liman İşletmeciliği	67	67	0	100,00
ÖNLİSANS	Gelibolu Piri Reis Meslek Yüksekokulu/Deniz ve Liman İşletmeciliği (İÖ)	52	52	0	100,00
ÖNLİSANS	Gelibolu Piri Reis Meslek Yüksekokulu/İnsan Kaynakları Yönetimi	62	62	0	100,00
ÖNLİSANS	Gelibolu Piri Reis Meslek Yüksekokulu/Muhasebe ve Vergi Uygulamaları	52	52	0	100,00
ÖNLİSANS	Gelibolu Piri Reis Meslek Yüksekokulu/Turizm ve Otel İşletmeciliği	47	47	0	100,00
ÖNLİSANS	Gelibolu Piri Reis Meslek Yüksekokulu/Turizm ve Seyahat Hizmetleri	52	52	0	100,00
ÖNLİSANS	Gökçeada Meslek Yüksekokulu/Dış Ticaret	47	47	0	100,00
ÖNLİSANS	Gökçeada Meslek Yüksekokulu/Halkla İlişkiler ve Tanıtım	52	52	0	100,00
ÖNLİSANS	Gökçeada Meslek Yüksekokulu/İşletme Yönetimi	36	36	0	100,00

ÇANAKKALE ONSEKİZ MART ÜNİVERSİTESİ
ÖĞRENCİ İŞLERİ DAİRE BAŞKANLIĞI

ÖNLİSANS	Gökçeada Meslek Yüksekokulu/Turizm ve Otel İşletmeciliği	36	36	0	100,00
ÖNLİSANS	Lapseki Meslek Yüksekokulu/Bankacılık ve Sigortacılık	52	52	0	100,00
ÖNLİSANS	Lapseki Meslek Yüksekokulu/Bitki Koruma	52	52	0	100,00
ÖNLİSANS	Lapseki Meslek Yüksekokulu/Fidan Yetiştiriciliği	16	8	8	50,00
ÖNLİSANS	Lapseki Meslek Yüksekokulu/Fidan Yetiştiriciliği (KKTC Uyraklı)	1	0	1	0,00
ÖNLİSANS	Lapseki Meslek Yüksekokulu/Laboratuvar Teknolojisi	52	52	0	100,00
ÖNLİSANS	Lapseki Meslek Yüksekokulu/Laboratuvar Teknolojisi (İÖ)	52	52	0	100,00
ÖNLİSANS	Lapseki Meslek Yüksekokulu/Maliye	82	82	0	100,00
ÖNLİSANS	Lapseki Meslek Yüksekokulu/Maliye (İÖ)	52	52	0	100,00
ÖNLİSANS	Lapseki Meslek Yüksekokulu/Muhasebe ve Vergi Uygulamaları	52	52	0	100,00
ÖNLİSANS	Lapseki Meslek Yüksekokulu/Organik Tarım	31	30	1	96,77
ÖNLİSANS	Lapseki Meslek Yüksekokulu/Organik Tarım (KKTC Uyraklı)	1	0	1	0,00
ÖNLİSANS	Lapseki Meslek Yüksekokulu/Peyzaj ve Süs Bitkileri	31	21	10	67,74
ÖNLİSANS	Lapseki Meslek Yüksekokulu/Tarımsal Ürünler Muhafaza ve Depolama Teknolojisi	31	2	29	6,45
ÖNLİSANS	Yenice Meslek Yüksekokulu/Adalet	62	62	0	100,00
ÖNLİSANS	Yenice Meslek Yüksekokulu/Adalet (İÖ)	52	52	0	100,00
ÖNLİSANS	Yenice Meslek Yüksekokulu/Bankacılık ve Sigortacılık	72	72	0	100,00
ÖNLİSANS	Yenice Meslek Yüksekokulu/Bankacılık ve Sigortacılık (İÖ)	62	32	30	51,61
ÖNLİSANS	Yenice Meslek Yüksekokulu/Dış Ticaret	52	52	0	100,00
ÖNLİSANS	Yenice Meslek Yüksekokulu/İşletme Yönetimi	41	21	20	51,22
ÖNLİSANS	Yenice Meslek Yüksekokulu/Lojistik	62	62	0	100,00
ÖNLİSANS	Yenice Meslek Yüksekokulu/Lojistik (İÖ)	41	6	35	14,63
ÖNLİSANS	Yenice Meslek Yüksekokulu/Mimari Dekoratif Sanatlar	72	42	30	58,33
ÖNLİSANS	Yenice Meslek Yüksekokulu/Muhasebe ve Vergi Uygulamaları	62	11	51	17,74
ÖNLİSANS	Yenice Meslek Yüksekokulu/Orman Ürünleri	52	52	0	100,00
TOPLAM		10501	9867	634	93,96

Tablo 24’de ise öğrenci kontenjanlarının birimlere göre dağılımı yer almaktadır. Toplam rakamlara göre bakıldığında 10501 olan ÖSYS kontenjanının 9.867 ’sine yerleştirme yapılmış, 634 kontenjan ise boş kalmıştır. Doluluk oranı toplam kontenjana oranı % 93,96’dır.

ÇANAKKALE ONSEKİZ MART ÜNİVERSİTESİ
ÖĞRENCİ İŞLERİ DAİRE BAŞKANLIĞI
5.1.4- Yüksek Lisans ve Doktora Programları

Tablo 25- Sosyal Bilimler Enstitüsü Öğrencilerinin Dağılımı *

	Akademik Birim	Doktora	Yüksek Lisans		Genel Toplam
			Tezli Yüksek Lisans	Tezsiz Yüksek Lisans	
SOSYAL BİLİMLER ENSTİTÜSÜ	Arkeoloji Anabilim Dalı	14	21		35
	Askeri Tarih Araştırmaları Anabilim Dalı		18		18
	Bankacılık ve Finans Anabilim Dalı Başkanlığı		7		7
	Batı Dilleri ve Edebiyatları Anabilim Dalı		5		5
	Bölgesel Araştırmalar (Avrupa Araştırmaları) (YL)		1		1
	Bölgesel Araştırmalar (Avustralya ve Pasifik Araştırmaları) (YL)		2		2
	Bölgesel Araştırmalar (Balkan Araştırmaları)(YL)		21		21
	Bölgesel Araştırmalar (Ortadoğu Araştırmaları) (YL)		19		19
	Coğrafya Anabilim Dalı	19	41		60
	Çalışma Ekonomisi ve Endüstri İlişkileri Anabilim Dalı		65	10	75
	Çalışma İlişkileri ve İnsan Kaynakları Yönetimi			118	118
	Dinler Tarihi (YL)		3		3
	Felsefe ve Din Bilimleri Anabilim Dalı	9	85		94
	Gastronomi ve Mutfak Sanatları Anabilim Dalı		10		10
	İktisat Anabilim Dalı	13	48	23	84
	İktisat Politikası Anabilim Dalı		24		24
	İşletme Anabilim Dalı	27	77	41	145
	İşletme Yöneticiliği			42	42
	Kamu Yönetimi Anabilim Dalı	16	39		55
	Maliye Anabilim Dalı	10	24		34
	Medya ve Kültürel Çalışmalar Anabilim Dalı		52		52
	Osmanlı Arkeolojisi Anabilim Dalı	1	3		4
	Resim Anasanat Dalı Başkanlığı	7	47		54
	Sağlık Turizmi		5		5
	Sanat Tarihi Anabilim Dalı	5	27		32
	Seramik Anasanat Dalı Başkanlığı		24		24
	Siyaset Bilimi ve Kamu Yönetimi Anabilim Dalı	4	21		25
	Sosyoloji Anabilim Dalı	3	22		25
	Tarih Anabilim Dalı		65		65
	Temel İslam Bilimleri Anabilim Dalı	33	93		126
	Turist Rehberliği		11	32	43
	Turizm İşletmeciliği Anabilim Dalı	6	38	4	48
	Türk Dili ve Edebiyatı Anabilim Dalı	8	44		52
	Uluslararası İlişkiler Anabilim Dalı	15	47		62
	Uluslararası İşletmecilik	8	29		37
	Uluslararası Ticaret ve Lojistik Anabilim Dalı		38	30	68
Yerel Yönetimler Kent ve Çevre Politikaları		16		16	

ÇANAKKALE ONSEKİZ MART ÜNİVERSİTESİ
ÖĞRENCİ İŞLERİ DAİRE BAŞKANLIĞI

Yönetim Ekonomisi		6		6
Yönetim ve Organizasyon	5	9		14
(boş)				
Genel Toplam	203	1107	300	1610

Tablo 25'te ise Sosyal Bilimleri Enstitüsünde okuyan öğrenciler ve bölümlere göre dağılımı yer almaktadır. Buna göre Tezli Yüksek Lisans 1107, tezsiz yüksek lisans 300 ve doktora öğrencisi de 203 olmak üzere toplam 1610 öğrenci öğretim görmektedir.

Tablo 26- Fen Bilimleri Enstitüsü Öğrencilerinin Dağılımı*

	Akademik Birim	Doktora	Tezli Yüksek Lisans	Genel Toplam
		Bahçe Bitkileri Anabilim Dalı	6	54
Bilgisayar Mühendisliği Anabilim Dalı			24	24
Bitki Koruma Anabilim Dalı	4	43	47	
Biyoloji Anabilim Dalı	32	37	69	
Biyomoleküler Bilimler Anabilim Dalı		15	15	
Biyomühendislik ve Malzeme Mühendisliği Anabilim Dalı			30	30
Coğrafi Bilgi Teknolojileri Anabilim Dalı			27	27
Çevre Mühendisliği Anabilim Dalı	3	13	16	
Doğal Afetlerin Risk Yönetimi Anabilim Dalı			31	31
Enerji Kaynakları ve Yönetimi Anabilim Dalı			37	37
Fizik Anabilim Dalı	28	18	46	
Gayrimenkul Geliştirme Anabilim Dalı			20	20
Gıda Mühendisliği Anabilim Dalı	30	41	71	
Harita Mühendisliği Anabilim Dalı			12	12
İnşaat Mühendisliği Anabilim Dalı			11	11
İş Güvenliği Anabilim Dalı			76	76
Jeofizik Mühendisliği Anabilim Dalı			14	14
Jeoloji Mühendisliği Anabilim Dalı	7	15	22	
Kimya Anabilim Dalı	18	16	34	
Maden Mühendisliği Anabilim Dalı			9	9
Matematik Anabilim Dalı	13	37	50	
Moleküler Biyoloji ve Genetik Anabilim Dalı			7	7
Peyzaj Mimarlığı Anabilim Dalı	6	42	48	
Su Ürünleri Anabilim Dalı	5		5	
Su Ürünleri Avlama ve İşleme Teknolojisi Anabilim Dalı	16	19	35	
Su Ürünleri Temel Bilimler Anabilim Dalı	8	10	18	
Su Ürünleri Yetiştiriciliği Anabilim Dalı	14	12	26	
Tarım Ekonomisi Anabilim Dalı	1	41	42	
Tarım Makinaları ve Teknolojileri Mühendisliği Anabilim			18	18

ÇANAKKALE ONSEKİZ MART ÜNİVERSİTESİ
ÖĞRENCİ İŞLERİ DAİRE BAŞKANLIĞI

Dalı			
Tarımsal Biyoteknoloji Anabilim Dalı		14	14
Tarımsal Yapılar ve Sulama Anabilim Dalı	3	25	28
Tarla Bitkileri Anabilim Dalı	8	41	49
Toprak Bilimi ve Bitki Besleme Anabilim Dalı	6	22	28
Uzay Bilimleri ve Teknolojileri Anabilim Dalı		3	3
Zootekni Anabilim Dalı	8	24	32
Genel Toplam	216	858	1074

Tablo 26’da ise Fen Bilimleri Enstitüsünde okuyan öğrenciler ve bölümlere göre dağılım yer almaktadır. Buna göre Tezli Yüksek Lisans 858, doktora öğrencisi de 216 olmak üzere toplam 1074 öğrenci öğretim görmektedir.

Tablo 27- Eğitim Bilimleri Enstitüsü Öğrencilerinin Dağılımı*

	Akademik Birim	Doktora	Yüksek Lisans		Genel Toplam
			Tezli Yüksek Lisans	Tezsiz Yüksek Lisans	
EĞİTİM BİLİMLERİ ENSTİTÜSÜ	Afet Eğitimi ve Yönetimi Anabilim Dalı		70		70
	Aile Danışmanlığı Anabilim Dalı		45		45
	Bilgisayar ve Öğretim Teknolojileri Eğitimi Anabilim Dalı		29		29
	Coğrafya Eğitimi		26		26
	Eğitim Bilimleri Anabilim Dalı	24			24
	Eğitim Programları ve Öğretimi Bilim Dalı		51		51
	Eğitim Yönetimi ve Denetimi (YL)		67		67
	Eğitim Yönetimi ve Denetimi Bilim Dalı Doktora Programı	26			26
	Eğitim Yönetimi, Teftişi, Planlaması ve Ekonomisi (YL) (T.siz) 2 . Öğr			39	39
	Eğitim Yönetimi, Teftişi, Planlaması ve Ekonomisi Bilim Dalı Başkanlığı Uzaktan Eğitim Tezsiz Yüksek Lisans			98	98
	Fen Bilgisi Eğitimi		62		62
	İngiliz Dili Eğitimi	42	28		70
	Kimya Eğitimi		2		2
	Müzik Öğretmenliği		12		12
	Okulöncesi Eğitimi		44		44

ÇANAKKALE ONSEKİZ MART ÜNİVERSİTESİ
ÖĞRENCİ İŞLERİ DAİRE BAŞKANLIĞI

	Ortaöğretim Sosyal Alanlar Eğitimi (YL) (Türk Dili ve Ed. Öğretmenliği Tezsiz)			1	1
	Ortaöğretim Sosyal Alanlar Eğitimi (YL)(Tarih Öğretmenliği Tezsiz)			1	1
	Sınıf Eğitimi		85		85
	Tarih Eğitimi Bilim Dalı		2		2
	Türk Dili ve Edebiyatı Eğitimi		1		1
	Türkçe Eğitimi	20	34		54
	Yabancı Dil Olarak Türkçe'nin Öğretimi		9		9
	Genel Toplam	112	567	139	818

Tablo 27’de ise Eğitim Bilimleri Enstitüsünde okuyan öğrenciler ve bölümlere göre dağılım yer almaktadır. Buna göre Tezli Yüksek Lisans 567, tezsiz yüksek lisans 139, tezsiz yüksek lisans (uzaktan eğitim) 139, doktora öğrencisi de 112 olmak üzere toplam 818 öğrenci öğretim görmektedir.

Tablo 28- Sağlık Bilimleri Enstitüsü Öğrencilerinin Dağılımı*

	Akademik Birim	Doktora	Yüksek Lisans		Genel Toplam
			Tezli Yüksek Lisans	Tezsiz Yüksek Lisans	
SAĞLIK BİLİMLERİ ENSTİTÜSÜ	Beden Eğitimi ve Spor Anabilim Dalı		51		51
	Beden Eğitimi ve Spor Öğretmenliği (YL)		4		4
	Fizyoloji Anabilim Dalı	4	8		12
	Hemşirelik Anabilim Dalı		67		67
	Perfüzyon	2			2
	Perfüzyonist (YL)		6		6
	Sağlık Yönetimi Anabilim Dalı		33	35	68
	SBE Tıbbi Biyokimya Anabilim Dalı		2		2
	SBE Tıbbi Sistem Biyolojisi Anabilim Dalı		2		2
	Spor Bilimleri Anabilim Dalı	11			11
	Tıbbi Mikrobiyoloji Anabilim Dalı		2		2
	Genel Toplam	17	175	35	227

Tablo 28’de ise Sağlık Bilimleri Enstitüsünde okuyan öğrenciler ve bölümlere göre dağılım yer almaktadır. Buna göre 175 Tezli Yüksek Lisans, 35 tezsiz yüksek lisans, 17 doktora öğrencisi olmak üzere toplam 227 öğrenci öğretim görmektedir.

5.1.5- Yabancı Uyruklu Öğrenciler

Tablo 29- Yabancı Uyruklu Öğrencilerin Sayısı

Yüksek Lisans/Lisans/Önlisans	Uyruk	Toplam
Beden Eğitimi ve Spor Yüksekokulu	AZERBAIJAN	1
	BULGARİSTAN	1
	MAKEDONYA	1

ÇANAKKALE ONSEKİZ MART ÜNİVERSİTESİ
ÖĞRENCİ İŞLERİ DAİRE BAŞKANLIĞI

	ÖZBEKİSTAN	1
	TÜRKMENİSTAN	5
	YUNANİSTAN	3
Toplam Beden Eğitimi ve Spor Yüksekokulu		12
Biga İktisadi ve İdari Bilimler Fakültesi	AFGANİSTAN	7
	ALMANYA	1
	ARNAVUTLUK	2
	AZERBAYCAN	58
	CİBUTİ	2
	ENDONEZYA	3
	KAZAKİSTAN	4
	KIRGIZİSTAN	1
	MAKEDONYA	1
	MALAVİ	2
	MOĞOLİSTAN	2
	ÖZBEKİSTAN	2
	RUSYA	2
	SOMALİ	4
	SURİYE	11
	TÜRKMENİSTAN	75
	YEMEN	2
	YUNANİSTAN	1
Toplam Biga İktisadi ve İdari Bilimler Fakültesi		180
Biga Uygulamalı Bilimler Fakültesi	AFGANİSTAN	1
	ALMANYA	1
	AZERBAYCAN	1
	IRAK	1
	KAZAKİSTAN	2
	SOMALİ	3
	SURİYE	1
	TÜRKMENİSTAN	16
	YUNANİSTAN	1
Toplam Biga Uygulamalı Bilimler Fakültesi		27
Biga Uygulamalı Bilimler Yüksekokulu	AFGANİSTAN	1
	ÖZBEKİSTAN	1
	TÜRKMENİSTAN	2
	YUNANİSTAN	3
Toplam Biga Uygulamalı Bilimler Yüksekokulu		7
Çan Uygulamalı Bilimler Yüksekokulu	ALMANYA	1
	AZERBAYCAN	2
	BULGARİSTAN	1
	MISIR	1
	TÜRKMENİSTAN	18
	YUNANİSTAN	1
Toplam Çan Uygulamalı Bilimler Yüksekokulu		24
Çanakkale Sağlık Hizmetleri Meslek Yüksekokulu	AFGANİSTAN	1
	ALMANYA	1

ÇANAKKALE ONSEKİZ MART ÜNİVERSİTESİ
ÖĞRENCİ İŞLERİ DAİRE BAŞKANLIĞI

	ARNAVUTLUK	5
	AZERBAYCAN	1
	BULGARİSTAN	4
	İRAN	2
	KOSOVA	1
	MAKEDONYA	1
	SOMALİ	4
	SURİYE	6
	TÜRKMENİSTAN	18
	YUNANİSTAN	7
Toplam Çanakkale Sağlık Hizmetleri Meslek Yüksekokulu		51
Çanakkale Sağlık Yüksekokulu	AFGANİSTAN	1
	ARNAVUTLUK	5
	AZERBAYCAN	3
	BULGARİSTAN	2
	KIRGIZİSTAN	1
	KOSOVA	3
	KUZEY KIBRIS TÜRK CUMHURİYETİ	1
	MAKEDONYA	1
	MOLDOVA	2
	RUSYA	1
	SIRBİSTAN	2
	SOMALİ	4
	SURİYE	1
	TÜRKMENİSTAN	40
	UGANDA	1
	YUNANİSTAN	14
Toplam Çanakkale Sağlık Yüksekokulu		82
Çanakkale Sosyal Bilimler Meslek Yüksekokulu	AFGANİSTAN	3
	ARNAVUTLUK	3
	BULGARİSTAN	1
	IRAK	1
	İRAN	5
	KOSOVA	1
	ÖZBEKİSTAN	1
	RUSYA	1
	SOMALİ	3
	TÜRKMENİSTAN	23
	YUNANİSTAN	2
Toplam Çanakkale Sosyal Bilimler Meslek Yüksekokulu		44
Çanakkale Teknik Bilimler Meslek Yüksekokulu	AFGANİSTAN	1
	ARNAVUTLUK	1
	AZERBAYCAN	5
	BOSNA HERSEK	1
	BULGARİSTAN	4
	İRAN	2

ÇANAKKALE ONSEKİZ MART ÜNİVERSİTESİ
ÖĞRENCİ İŞLERİ DAİRE BAŞKANLIĞI

	KARADAĞ	1
	MOLDOVA	1
	ÖZBEKİSTAN	4
	RUSYA	1
	SİRBİSTAN	2
	SURİYE	2
	TÜRKMENİSTAN	38
	YUNANİSTAN	1
Toplam Çanakkale Teknik Bilimler Meslek Yüksekokulu		64
Çanakkale Uygulamalı Bilimler Yüksekokulu	SOMALİ	2
	SURİYE	1
	TÜRKMENİSTAN	11
Toplam Çanakkale Uygulamalı Bilimler Yüksekokulu		14
Deniz Bilimleri ve Teknolojisi Fakültesi	AZERBAYCAN	1
Toplam Deniz Bilimleri ve Teknolojisi Fakültesi		1
Deniz Teknolojileri Meslek Yüksekokulu	AFGANİSTAN	1
	AZERBAYCAN	1
	KAZAKİSTAN	1
	TÜRKMENİSTAN	2
Toplam Deniz Teknolojileri Meslek Yüksekokulu		5
Diş Hekimliği Fakültesi	KOSOVA	7
	MISIR	2
Toplam Diş Hekimliği Fakültesi		9
Eğitim Bilimleri Enstitüsü	AFGANİSTAN	1
	AZERBAYCAN	1
	FİLİSTİN	3
	JAPONYA	1
	KOSOVA	3
	TÜRKMENİSTAN	2
	YUNANİSTAN	4
Toplam Eğitim Bilimleri Enstitüsü		15
Eğitim Fakültesi	AFGANİSTAN	5
	ALMANYA	5
	ARNAVUTLUK	9
	AZERBAYCAN	24
	BOSNA HERSEK	1
	BULGARİSTAN	8
	ENDONEZYA	1
	ETİOPYA	1
	FİLDİŞİ	1
	FİLİSTİN	1
	HOLLANDA	1
	İRAN	1
	KARADAĞ	1
	KAZAKİSTAN	1
	KONGO	1
	KOSOVA	2

ÇANAKKALE ONSEKİZ MART ÜNİVERSİTESİ
ÖĞRENCİ İŞLERİ DAİRE BAŞKANLIĞI

	MAKEDONYA	1
	MOĞOLİSTAN	1
	ÖZBEKİSTAN	6
	POLONYA	4
	SİRBİSTAN	4
	SURİYE	4
	TÜRKMENİSTAN	160
	ÜRDÜN	2
	YUNANİSTAN	48
Toplam Eğitim Fakültesi		293
Fen Bilimleri Enstitüsü	AFGANİSTAN	5
	BURUNDİ	1
	FİLİSTİN	2
	İRAN	1
	PAKİSTAN	1
	SOMALİ	2
	SUDAN	2
	TÜRKMENİSTAN	3
	YUNANİSTAN	2
Toplam Fen Bilimleri Enstitüsü		19
Fen Edebiyat Fakültesi	AFGANİSTAN	3
	ALMANYA	5
	ARNAVUTLUK	9
	AVUSTURYA	1
	AZERBAYCAN	17
	BOSNA HERSEK	4
	BULGARİSTAN	17
	CEZAYİR	1
	ÇİN	2
	ENDONEZYA	6
	ETİOPYA	2
	FİLİSTİN	3
	GÜRCİSTAN	1
	IRAK	4
	İRAN	3
	İSPANYA	1
	KAZAKİSTAN	2
	KOSOVA	6
	KUZEY KIBRIS TÜRK CUMHURİYETİ	3
	LÜBNAN	1
	MAKEDONYA	2
	MISIR	2
	MOĞOLİSTAN	1
	MOLDOVA	3
	ÖZBEKİSTAN	2
	RUSYA	2
	SİRBİSTAN	7

ÇANAKKALE ONSEKİZ MART ÜNİVERSİTESİ
ÖĞRENCİ İŞLERİ DAİRE BAŞKANLIĞI

	SOMALİ	2
	SURİYE	8
	TÜRKMENİSTAN	92
	UKRAYNA	2
	ÜRDÜN	2
	YUNANİSTAN	27
	ZAMBİA	2
Toplam Fen Edebiyat Fakültesi		245
Gökçeada Uygulamalı Bilimler Yüksekokulu	AZERBAYCAN	1
	BULGARİSTAN	4
	IRAK	1
	KAZAKİSTAN	1
	ÖZBEKİSTAN	1
	RUSYA	1
	SİRBİSTAN	1
	SOMALİ	1
	TÜRKMENİSTAN	7
	UKRAYNA	1
	YUNANİSTAN	9
Toplam Gökçeada Uygulamalı Bilimler Yüksekokulu		28
Güzel Sanatlar Fakültesi	AZERBAYCAN	1
	MOĞOLİSTAN	1
	ROMANYA	1
	TÜRKMENİSTAN	2
Toplam Güzel Sanatlar Fakültesi		5
İlahiyat Fakültesi	AFGANİSTAN	3
	ARNAVUTLUK	6
	AVUSTURYA	2
	AZERBAYCAN	6
	BURKİNA FASO	4
	BURUNDİ	2
	ÇİN	2
	ENDONEZYA	6
	FİLİPİNLER	2
	FİLİSTİN	4
	GİNE	2
	IRAK	1
	KARADAĞ	2
	KAZAKİSTAN	6
	KIRGIZİSTAN	2
	KOSOVA	2
	MAKEDONYA	7
	MISIR	1
	MOĞOLİSTAN	2
	NİJERYA	1
	ÖZBEKİSTAN	4
	SİRBİSTAN	3

ÇANAKKALE ONSEKİZ MART ÜNİVERSİTESİ
ÖĞRENCİ İŞLERİ DAİRE BAŞKANLIĞI

	SOMALİ	3
	SURİYE	13
	TÜRKMENİSTAN	1
	UGANDA	2
	UKRAYNA	6
	YUNANİSTAN	22
Toplam İlahiyat Fakültesi		117
İletişim Fakültesi	AFGANİSTAN	3
	ALMANYA	1
	AZERBAYCAN	16
	BEYAZ RUSYA	2
	BULGARİSTAN	1
	ENDONEZYA	1
	IRAK	2
	İRAN	2
	KAZAKİSTAN	2
	KIRGIZİSTAN	1
	MAKEDONYA	1
	MISIR	8
	POLONYA	1
	ROMANYA	2
	SURİYE	6
	TACİKİSTAN	2
	TUNUS	1
	TÜRKMENİSTAN	3
	UKRAYNA	3
	YUNANİSTAN	3
Toplam İletişim Fakültesi		61
Mimarlık ve Tasarım Fakültesi	AZERBAYCAN	3
	BULGARİSTAN	1
	CİBUTİ	1
	ENDONEZYA	1
	HOLLANDA	3
	MISIR	2
	SOMALİ	1
	TÜRKMENİSTAN	7
	UGANDA	1
Toplam Mimarlık ve Tasarım Fakültesi		20
Mühendislik Fakültesi	AFGANİSTAN	10
	ALMANYA	6
	ARNAVUTLUK	3
	AZERBAYCAN	12
	BANGLADES	2
	BOSNA HERSEK	1
	BULGARİSTAN	6
	CEZAYİR	2
	ENDONEZYA	4

ÇANAKKALE ONSEKİZ MART ÜNİVERSİTESİ
ÖĞRENCİ İŞLERİ DAİRE BAŞKANLIĞI

	FİLDİŞİ	1
	FİLİSTİN	2
	GİNE	2
	GİNE BISSAU	1
	IRAK	3
	İRAN	2
	KAZAKİSTAN	1
	KOMORLAR	2
	KOSOVA	2
	KUZEY KIBRIS TÜRK CUMHURİYETİ	2
	MAKEDONYA	2
	MISIR	19
	MOĞOLİSTAN	1
	MOLDOVA	1
	MORİTANYA	1
	ÖZBEKİSTAN	3
	PAKİSTAN	2
	RUSYA	2
	SİRBİSTAN	1
	SOMALİ	5
	SURİYE	21
	TÜRKMENİSTAN	38
	ÜRDÜN	4
	YEMEN	3
	YUNANİSTAN	9
Toplam Mühendislik Fakültesi		177
Sağlık Bilimleri Enstitüsü	AFGANİSTAN	1
Toplam Sağlık Bilimleri Enstitüsü		1
Sağlık Bilimleri Fakültesi	AFGANİSTAN	1
	ARNAVUTLUK	6
	AVUSTURYA	1
	BULGARİSTAN	2
	DANİMARKA	1
	IRAK	3
	KOSOVA	2
	MAKEDONYA	2
	NİJERYA	1
	RUSYA	1
	SİRBİSTAN	6
	SOMALİ	1
	SUDAN	1
	TÜRKMENİSTAN	16
	YUNANİSTAN	11
Toplam Sağlık Bilimleri Fakültesi		55
Siyasal Bilimler Fakültesi	AFGANİSTAN	15
	ALMANYA	3
	ARNAVUTLUK	18

ÇANAKKALE ONSEKİZ MART ÜNİVERSİTESİ
ÖĞRENCİ İŞLERİ DAİRE BAŞKANLIĞI

	AZERBAYCAN	46
	BİLİNMEYEN ÜLKELER (DİĞER)	1
	BULGARİSTAN	2
	CİBUTİ	1
	ENDONEZYA	4
	FİLİSTİN	1
	IRAK	3
	KARADAĞ	1
	KAZAKİSTAN	4
	KIRGIZİSTAN	1
	KONGO	1
	KOSOVA	1
	MAKEDONYA	2
	MISIR	8
	MOLDOVA	2
	ÖZBEKİSTAN	8
	SİRBİSTAN	1
	SOMALİ	2
	SURİYE	9
	TACİKİSTAN	2
	TÜRKMENİSTAN	14
	ÜRDÜN	2
	YEMEN	4
	YUNANİSTAN	15
Toplam Siyasal Bilgiler Fakültesi		171
Sosyal Bilimler Enstitüsü	AFGANİSTAN	1
	ARNAVUTLUK	1
	AZERBAYCAN	14
	BİLİNMEYEN ÜLKELER (DİĞER)	1
	BULGARİSTAN	3
	FİLDİŞİ	1
	İRAN	1
	KIRGIZİSTAN	1
	RUSYA	3
	SOMALİ	4
	TÜRKMENİSTAN	5
	YUNANİSTAN	2
Toplam Sosyal Bilimler Enstitüsü		37
Tıp Fakültesi	AFGANİSTAN	9
	ARNAVUTLUK	2
	AZERBAYCAN	13
	BANGLADES	1
	BULGARİSTAN	6
	FİLİSTİN	4
	İRAN	4
	İTALYA	10
	KANADA	1

ÇANAKKALE ONSEKİZ MART ÜNİVERSİTESİ
ÖĞRENCİ İŞLERİ DAİRE BAŞKANLIĞI

	KOSOVA	7
	KUZEY KIBRIS TÜRK CUMHURİYETİ	1
	LÜBNAN	1
	MAKEDONYA	9
	ROMANYA	6
	RUANDA	2
	SİRBİSTAN	5
	SOMALİ	2
	SURİYE	3
	TACİKİSTAN	1
	TANZANYA	1
	YEMEN	2
	YUNANİSTAN	6
Toplam Tıp Fakültesi		96
Turizm Fakültesi	ALMANYA	6
	ARNAVUTLUK	3
	AZERBAYCAN	31
	BULGARİSTAN	7
	ÇEK CUMHURİYETİ	14
	ÇİN	1
	ENDONEZYA	2
	FİLİSTİN	3
	GÜRCİSTAN	1
	KAZAKİSTAN	3
	KIRGIZİSTAN	2
	MAKEDONYA	4
	MOĞOLİSTAN	2
	MOLDOVA	4
	ÖZBEKİSTAN	1
	ROMANYA	2
	SİRBİSTAN	6
	SOMALİ	1
	SUUDİ ARABİSTAN	2
	TÜRKMENİSTAN	20
	UKRAYNA	2
	ÜRDÜN	2
	YUNANİSTAN	11
Toplam Turizm Fakültesi		130
Turizm İşletmeciliği ve Otelcilik Yüksekokulu	AZERBAYCAN	1
	TÜRKMENİSTAN	2
Toplam Turizm İşletmeciliği ve Otelcilik Yüksekokulu		3
Yenice Meslek Yüksekokulu	TÜRKMENİSTAN	2
Toplam Yenice Meslek Yüksekokulu		2
Ziraat Fakültesi	AFGANİSTAN	3
	ALMANYA	1
	AZERBAYCAN	8
	BANGLADES	1

ÇANAKKALE ONSEKİZ MART ÜNİVERSİTESİ
ÖĞRENCİ İŞLERİ DAİRE BAŞKANLIĞI

	BENİN	2
	BULGARİSTAN	1
	BURUNDİ	2
	ENDONEZYA	3
	FAS	2
	KAZAKİSTAN	1
	KOMORLAR	1
	KUZEY KIBRIS TÜRK CUMHURİYETİ	1
	MALİ	1
	MISIR	1
	SIRBİSTAN	1
	SOMALİ	8
	SURİYE	3
	TUNUS	2
	TÜRKMENİSTAN	50
	YUNANİSTAN	24
	ZAMBİA	1
Toplam Ziraat Fakültesi		117
Genel Toplam		2111

Tablo 29’da yabancı uyruklu öğrencilerin sayısı ve bölümleri yer almaktadır. Buna göre **69** ülkeden toplam **2111** yabancı uyruklu öğrencimiz vardır.

5.1.6. Erasmus, Farabi, ECTS Programına Katılan Öğrenci Sayısı

Tablo 30- Erasmus, Sokrates, ECTS Programına Katılan Öğrencilerin Sayısı

Birim Adı	Önlisans Lisans Öğrencisi		Lisans Öğrencisi		Yüksek Lisans Öğrencisi		Toplam
	Gelen	Giden	Gelen	Giden	Gelen	Giden	
Biga İktisadi ve İdari Bilimler Fakültesi				13			13
Biga Uygulamalı Bilimler Fakültesi				2			2
Eğitim Bilimleri Enstitüsü						4	4
Eğitim Fakültesi			3	17			20
Fen Bilimleri Enstitüsü						5	5
Fen Edebiyat Fakültesi			5	18			23
Güzel Sanatlar Fakültesi			1	1			2
İletişim Fakültesi			3	4			7
Mimarlık ve Tasarım Fakültesi				2			2
Mühendislik Fakültesi				9			9
Sağlık Yüksekokulu				4			4
Siyasal Bilgiler Fakültesi			4	7			11
Sosyal Bilimler Enstitüsü						6	6
Spor Bilimleri Fakültesi				4			4
Tıp Fakültesi			12	3			15
Turizm Fakültesi			4	8			12
Ziraat Fakültesi		2		2			4

ÇANAKKALE ONSEKİZ MART ÜNİVERSİTESİ
ÖĞRENCİ İŞLERİ DAİRE BAŞKANLIĞI

Genel Toplam		2	32	94		15	143
--------------	--	---	----	----	--	----	-----

5.1.7. Öğrencilere Ait Diğer Bilgiler

Tablo 31'de 2019 – 2020 Eğitim – Öğretim Yılında yatay geçiş dışındaki nedenlerle Üniversiteden ayrılan öğrencilerin sayısı görülmektedir. Kendi isteği ile ayrılan öğrenci sayı 1.502, Başarısızlık (Azami Süreler) nedeniyle ayrılan öğrenci sayısı 2.563 diğer nedenlerle ayrılan öğrenci sayısı da 919 olmak üzere toplam 4984 öğrencinin üniversitemiz ile ilişkisi kesilmiştir.

AKADEMİK BİRİM	DİĞER	BAŞARISIZLIK	KENDİ İSTEĞİ	GENEL TOPLAM
Ayvacık Meslek Yüksekokulu	2	52	70	124
Bayramiç Meslek Yüksekokulu	3		41	44
Beden Eğitimi ve Spor Yüksekokulu	7		1	8
Biga İktisadi ve İdari Bilimler Fakültesi	3		99	102
Biga Meslek Yüksekokulu		211	75	286
Biga Uygulamalı Bilimler Fakültesi			13	13
Biga Uygulamalı Bilimler Yüksekokulu			3	3
Çan Meslek Yüksekokulu	3	166	69	238
Çan Uygulamalı Bilimler Yüksekokulu			10	10
Çanakkale Sağlık Hizmetleri Meslek Yüksekokulu	1		18	19
Çanakkale Sağlık Yüksekokulu	1		21	22
Çanakkale Sosyal Bilimler Meslek Yüksekokulu	44	197	98	339
Çanakkale Teknik Bilimler Meslek Yüksekokulu	226		89	315
Çanakkale Uygulamalı Bilimler Yüksekokulu			2	2
Deniz Bilimleri ve Teknolojisi Fakültesi	1		1	2
Deniz Teknolojileri Meslek Yüksekokulu			14	14
Diş Hekimliği Fakültesi			1	1
Eğitim Bilimleri Enstitüsü	190	241	17	448
Eğitim Fakültesi	17	2	47	66
Ezine Meslek Yüksekokulu			32	32
Fen Bilimleri Enstitüsü	41	706	57	804
Fen Edebiyat Fakültesi	11		151	162

ÇANAKKALE ONSEKİZ MART ÜNİVERSİTESİ
ÖĞRENCİ İŞLERİ DAİRE BAŞKANLIĞI

Gelibolu Piri Reis Meslek Yüksekokulu		93	33	126
Gökçeada Meslek Yüksekokulu	71		60	131
Gökçeada Uygulamalı Bilimler Yüksekokulu	1		8	9
Güzel Sanatlar Fakültesi	2		64	66
İlahiyat Fakültesi	8	59	47	114
İletişim Fakültesi	1		18	19
Lapseki Meslek Yüksekokulu	94		55	149
Mimarlık ve Tasarım Fakültesi	1		5	6
Mühendislik Fakültesi	4	14	48	66
Sağlık Bilimleri Enstitüsü	64	4	13	81
Sağlık Bilimleri Fakültesi			2	2
Siyasal Bilgiler Fakültesi	1		50	51
Sosyal Bilimler Enstitüsü	105	692	42	839
Spor Bilimleri Fakültesi			5	5
Tıp Fakültesi	8		7	15
Turizm Fakültesi	4		27	31
Turizm İşletmeciliği ve Otelcilik Yüksekokulu	1		1	2
Yenice Meslek Yüksekokulu	3	126	56	185
Ziraat Fakültesi	1		32	33
Genel Toplam	919	2.563	1.502	4.984

Tablo 32- 2019 – 2020 Eğitim – Öğretim Yılı Disiplin Cezası Alan Öğrenci Sayıları ve Aldıkları Disiplin Cezaları*

Enstitü/Fakülte/Yüksekokul/Meslek Yüksekokulu	Kinama	Uyarma	Uzaklaştırma					Toplam Uzaklaştırma	Genel Toplam		
			0	1 Ay	1 Dönem	15 Gün	2 Hafta			3 Ay	4 Hafta
Ayvacı Meslek Yüksekokulu	3									3	
Beden Eğitimi ve Spor Y.O.		3		2						2	5
Biga İkt ve İdari Bil.	1	18		2						2	21

ÇANAKKALE ONSEKİZ MART ÜNİVERSİTESİ
ÖĞRENCİ İŞLERİ DAİRE BAŞKANLIĞI

Fakültesi												
Biga Meslek Yüksekokulu					1						1	1
Çan Meslek Yüksekokulu	1	2										3
Çanakkale Sağlık Hiz. MYO	1					1					1	2
Çanakkale Sosyal Bilimler MYO								1			1	1
Çanakkale Teknik Bil. MYO		1							1		1	2
Fen Edebiyat Fakültesi	4		4		1						5	9
Gelibolu Piri Reis MYO	1	1					28				28	30
Güzel Sanatlar Fakültesi	1											1
İlahiyat Fakültesi		1										1
Lapseki Meslek Yüksekokulu									1		1	1
Mühendislik Fakültesi					2						2	2
Siyasal Bilgiler Fakültesi	1	11										12
Sosyal Bilimler Enstitüsü	1			1				1			2	3
Turizm Fakültesi		4										4
Genel Toplam	14	41	4	5	4	1	28	1	2	1	46	101

Tablo 32’de 2019 – 2020 Eğitim – Öğretim yılı disiplin cezası alan öğrenci sayıları ve aldıkları disiplin cezalarına ilişkin bilgiler yer almaktadır. Verilen en çok ceza uzaklaştırma olmuş ve 46 kişiye verilmiştir. Ceza alan toplam öğrenci sayısı ise 101 olmuştur.

Tablo 33- Yatay Geçişle 2019 – 2020 Eğitim – Öğretim Yılında Üniversiteye Gelen, Üniversiteden Ayrılan, Kurum İçi Geçiş Yapan Öğrencilerin Sayıları ve Bölümleri *

Akademik Üst Birim	Giden	gelen	Toplam
	Ayvacak Meslek Yüksekokulu	27	
Bayramiç Meslek Yüksekokulu	12	1	12
Beden Eğitimi ve Spor Yüksekokulu	6		6
Biga İktisadi ve İdari Bilimler Fakültesi	80	12	80
Biga Meslek Yüksekokulu	20	13	20
Biga Uygulamalı Bilimler Fakültesi	10	5	10
Biga Uygulamalı Bilimler Yüksekokulu	2	2	2
Çan Meslek Yüksekokulu	28	4	28
Çan Uygulamalı Bilimler Yüksekokulu	15		15

ÇANAKKALE ONSEKİZ MART ÜNİVERSİTESİ
ÖĞRENCİ İŞLERİ DAİRE BAŞKANLIĞI

Çanakkale Sağlık Hizmetleri Meslek Yüksekokulu	16	13	16
Çanakkale Sağlık Yüksekokulu	18	15	18
Çanakkale Sosyal Bilimler Meslek Yüksekokulu	22	18	22
Çanakkale Teknik Bilimler Meslek Yüksekokulu	20	15	20
Çanakkale Uygulamalı Bilimler Yüksekokulu	2	7	2
Deniz Bilimleri ve Teknolojisi Fakültesi			
Deniz Teknolojileri Meslek Yüksekokulu			
Diş Hekimliği Fakültesi	2	1	2
Eğitim Bilimleri Enstitüsü		12	0
Eğitim Fakültesi	49	70	49
Ezine Meslek Yüksekokulu	20	8	20
Fen Bilimleri Enstitüsü	4	2	4
Fen Edebiyat Fakültesi	99	50	99
Gelibolu Piri Reis Meslek Yüksekokulu	10	4	10
Gökçeada Meslek Yüksekokulu	15	6	15
Gökçeada Uygulamalı Bilimler Yüksekokulu	1		1
Güzel Sanatlar Fakültesi	1	5	1
İlahiyat Fakültesi	85	12	85
İletişim Fakültesi	14	22	14
Lapseki Meslek Yüksekokulu	22	8	22
Mimarlık ve Tasarım Fakültesi	4	5	4
Mühendislik Fakültesi	37	46	37
Sağlık Bilimleri Enstitüsü	1	3	1
Sağlık Bilimleri Fakültesi			
Siyasal Bilimler Fakültesi	26	35	26
Sosyal Bilimler Enstitüsü	6	6	6
Spor Bilimleri Fakültesi	6		6
Tıp Fakültesi	11	24	11
Turizm Fakültesi	3	10	3
Turizm İşletmeciliği ve Otelcilik Yüksekokulu			
Yenice Meslek Yüksekokulu	26	2	26
Ziraat Fakültesi	21	17	21
Genel Toplam	741	455	1196

Tablo 33'de yatay geçişle 2019 – 2020 Eğitim – Öğretim Yılında üniversiteye gelen, üniversiteden ayrılan, kurum içi geçiş yapan öğrencilerin sayıları ve bölümleri yer almaktadır. Buna göre 2019 - 2020 Eğitim – Öğretim Yılında toplam 455 öğrenci diğer üniversitelerden üniversitemize gelmiş, buna karşılık 741 öğrenci de Üniversitemizden diğer üniversitelere yatay geçişle geçmiştir.

I- GENEL BİLGİLER

A- Misyon ve Vizyon

ÇANAKKALE ONSEKİZ MART ÜNİVERSİTESİ
ÖĞRENCİ İŞLERİ DAİRE BAŞKANLIĞI

Misyon	Çağın gerektirdiği bilgi ve teknolojik donanıma sahip uzman personeliyle ÇOMÜ'nün kaynaklarını dikkate alarak, hukukun üstünlüğüne dayalı, özgün ve estetik değerlere sahip, paylaşımcı, öğrencilerimizin kayıt kabulden mezuniyete kadar olan süreçte, eğitim-öğretim, harç, burs, af kanunu, kimlik ve çeşitli belgeler ile diploma vb. İşlemlerini üst yönetmelik ve yönergeler kapsamında düzenlemek, birimler arasında eşgüdümü ve bütünlüğü sağlamaktır.
Vizyon	Tüm paydaşları ile uyumlu bir bütünlük oluşturarak kurumsallaşmaya çalışan, öğrencilerin kayıt kabulden mezuniyetine kadar olan süreçte internet üzerinden yürüten önlisans, lisans ve lisansüstü eğitim ve öğretimi etkin şekilde yürüten, süratli, nitelikli ve beklentilere uygun hizmet sunmak için sistemin sürekli iyileştirilmesini sağlamak, Rektörlük adına idari işlerde, yönetmelik ve yönergelerin uygulanmasında danışılan, yönlendiren ve düzenleyici olan lider bir birimdir.

B- Yetki, Görev Ve Sorumluluklar

Yetki	Öğrenci İşleri Daire Başkanlığı, 124 Sayılı Yükseköğretim Üst Kuruluşları ile Yükseköğretim Kurumlarının İdari Teşkilatı Hakkında Kanun Hükmünde Kararnamenin 31. maddesi uyarınca yetkilendirilmiştir.
Görev	Öğrencilerin kayıt kabulleriyle ilgili işlemleri yapmak. Üniversitemiz birimlerine yeni programlar açılması ve öğrenci alınması önerileriyle her eğitim-öğretim yılı alınacak öğrenci kontenjanlarını, özel yetenek, yatay, dikey geçiş ve yabancı uyruklu öğrenci koşul ve kontenjanlarını birimlerle koordinasyon içinde hazırlayıp senatodan geçirmek. Her yarıyıl başında öğrencilerin harç bilgilerinin devam takibi yapılarak, online olarak yatırımlarını ve buna bağlı olarak internet ortamında ders kayıtları yapılmasını sağlamak. Öğrencilerin mezuniyetleri ile ilgili işlemleri yapmak. Eğitim Komisyonu Koordinatörlüğünde senatoya sunulacak kararları hazırlamak. Akademik Takvim Hazırlamak. Yök Burslusu öğrencilerin (Lisans, Yabancı Uyruklu, 100/2000 Doktora burs işlemlerini takip etmek. Öğretim elamanı Yök Yabancı Dil Eğitim Bursu, YUDAP, TEBİP ve TÜRKOLJİ burs işlemleri ÖSYM istatistikleri, Yöksis veri tabanı ile talep edilen diğer istatistikleri hazırlamak.
Sorumluluklar	İlgili kanun, karar ve mevzuata uygun olarak birimlerimize ve öğrencilere öğrenci işleriyle ilgili konularda danışmanlık yapmak, üst kuruluşlar ve diğer kamu kurumları ile birimlerimiz arasında iletişimi sağlamak. Öğrenci sayıları ve öğrencilerle ilgili diğer istatistiki bilgileri hazırlamak.

C- İdareye İlişkin Bilgiler

Fiziksel Yapı	Rektörlük birimi B Blok zemin katta hizmet vermektedir.
----------------------	---

ÇANAKKALE ONSEKİZ MART ÜNİVERSİTESİ
ÖĞRENCİ İŞLERİ DAİRE BAŞKANLIĞI

Bilgi ve Teknolojik Kaynaklar	<p>Öğrenci İşleri Otomasyon Programı</p> <p>Tüm öğrencileri ve öğretim elamanlarını bilgilendirme, elektronik ortamda ulaşma ve birimlerle webden bu bilgileri paylaşma.</p> <p>Daire Başkanlığı bünyesinde 21 adet bilgisayar bulunmaktadır.</p>
İnsan Kaynakları	<p>Her geçen gün gelişen ve değişen teknolojik sisteme uyumlu olan, yabancı dil bilgisine sahip, çağdaş, kendini geliştiren, personel profili oluşturulmaya çalışılmaktadır. Bu kapsamda mümkün olan her fırsatta kurs, seminer ve toplantılara katılmaktadır.</p>
Sunulan Hizmetler	<p>Kayıt yenileme zamanında internetten ders kaydı için dersler seçilmeye hazır hale getirilmekte, öğrenci ve danışmanlar tarafından dersler görülmekte, ayrıca öğrencilerin notlarını internette görmeleri sağlanmaktadır.</p> <p>Üniversitemiz birimlerine her yıl alınacak öğrenci kontenjanlarının tespiti ve işlemlerin sonuçlandırılması.</p> <p>Üniversitemiz Lisans programlarına her yıl alınacak Yabancı Uyruklu öğrencilerin işlemleri ve kayıtlarının yapılması.</p> <p>Üniversitemiz birimlerine yatay ve dikey geçişle alınacak öğrencilerin koşul ve kontenjan tespiti,</p> <p>Üniversitemiz birimlerine her yıl alınacak öğrencilerin kayıt öncesi hazırlıkları, organizasyonu ve kayıtlarının düzenli yapılmasının sağlanması.</p> <p>Öğrencilere kimlik ve öğrenci belgesi verilmesi.</p> <p>Akademik takvime bağlı olarak kayıt yenilemelerin yapılması.</p> <p>Öğrencilerin her yarıyıl harç borçlarının oluşturularak internetten kayıt yenilemelerinin yapabilmelerini sağlamak.</p> <p>İsteyen öğrencilere öğrenci belgesi ve transcript verilmesi.</p> <p>Her öğretim yılı başında tüm birimlerin güncellenen öğretim planlarının kontrolü</p> <p>Öğretim planlarındaki ders ve kredilerin ECTS sistemine uyumluluğunu sağlamak ve koordinatörlere şifre desteği vermek ve gerekli yazışmaları yapmak.</p> <p>Yönetmelik ve yönerge ya da birimler ile öğrenciler arasındaki problemlerde hukuk bürosuna bilgi ve belge sunmak.</p> <p>Üniversitemizin YÖKSİS Kurumsal Değerlendirme Veri Girişini yapmak</p> <p>Her yarıyıl sonunda internetten not girişlerinin yapılmasını sağlayarak Öğrenci Bilgi Sisteminin kontrolünü sağlamak.</p> <p>Her yarıyıl başında muafiyet sınav sonuçlarını ve kayıt dondurmaları Öğrenci Bilgi Sistemine kaydetmek.</p> <p>Öğrencilerin burs, kredi ve yök bursu işlemlerinin takibi ve sonuçlandırılması.</p> <p>Yıllık faaliyet raporu ve istatistiklerin hazırlanması.</p> <p>Bölüm, program açma, öğrenci alınmasıyla ilgili işlem ve yazışmaların takip edilerek sonuçlandırılması.</p> <p>Mezun öğrencilere Diploma Eki ve transkript verilmesi.</p> <p>Birimlerimize idari, eğitim-öğretim, yönetmelik ve yönergelerin uygulanmasında danışmanlık yapılması.</p> <p>Diğer kurumlardan ve üst makamlardan öğrenci işleriyle ilgili yazışmalara cevap verilerek, istenen işlemlerin sonuçlandırılması.</p>
Yönetim ve İç Kontrol Sistemi	<p>Daire Başkanlığımız, idari olarak Genel Sekreterliğe bağlı olup, eğitim-öğretim ve diğer yazışmalarda Genel Sekreter, Rektör Yardımcısı ve Rektöre bağlıdır.</p>

ÇANAKKALE ONSEKİZ MART ÜNİVERSİTESİ
ÖĞRENCİ İŞLERİ DAİRE BAŞKANLIĞI

ÖRGÜT YAPISI

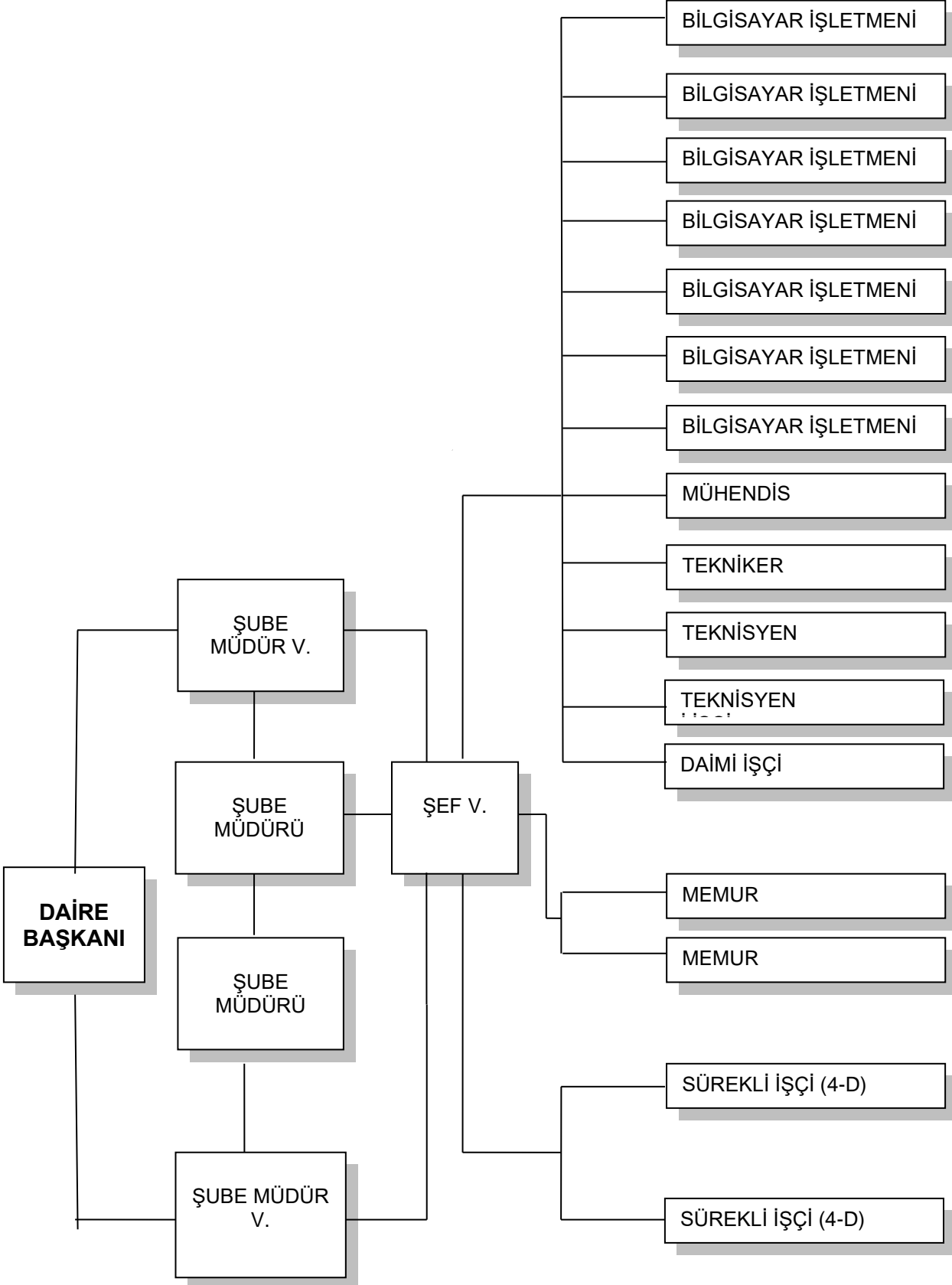

ÇANAKKALE ONSEKİZ MART ÜNİVERSİTESİ
ÖĞRENCİ İŞLERİ DAİRE BAŞKANLIĞI

Öğrenci İşleri Daire Başkanlığı Personeli Görev Dağılımı

ADI-SOYADI	ÜNVANI	GÖREVLERİ
Erdal DEMİR	Daire Başkanı	- Daire Başkanı
Burcu TERZİOĞLU AKAY	Sürekli İşçi(4/D)	- Daire Başkanı Özel Kalem
Gül Dilek DARDENİZ	Şube Müdürü	- Güzel Sanatlar Fakültesi
		- İlahiyat Fakültesi
		- YÖK Bursları Takip Şube Müdürlüğü
		- Diploma Kontrolü ve Onaya Sunma
		- Daire Başkanlığı personel ve diğer idari yazışmalar
Aysel BARBOROZ	Şube Müdürü	- Deniz Bilimleri ve Teknolojisi Fakültesi
		- Deniz Teknolojileri MYO
		- Uluslararası Öğrenciler
Zeynep ADALI	Şube Müdür V.	- Eğitim Fakültesi
Ümran LAÇINKAYA	Şube Müdür V.	- Fen ve Edebiyat Fakültesi
		- Eğitim Komisyonu ve Senato Kararları
		- Öğrenci Disiplin İşlemleri
		- Yaz Okulu İşlemleri
		- ÖSYM ve YÖK işlemleri
		- Diploma Kontrolü ve Onaya Sunma
- Daire Başkanlığı personel ve diğer idari yazışmalar		
Ali ÖNDER	Bilgisayar İşletmeni	- Biga İktisadi ve İdari Bilimler Fakültesi
		- Mimarlık ve Tasarım Fakültesi
Semih ÖZDEN	Bilgisayar İşletmeni	- Gökçeada Uygulamalı Bilimler YO
		- Gökçeada MYO
		- Uluslararası Öğrenciler
		- Engelliler Birimi
		- Arşiv İşlemleri
Tamer IŞIK	Bilgisayar İşletmeni	- Yenice Meslek Yüksekokulu
		- Lapseki Meslek Yüksekokulu
		- Gelibolu Piri Reis Meslek Yüksekokulu
		- Turizm Fakültesi
		- Katkı Payı / Öğrenim Ücreti İşlemleri
		- KYK İşlemleri
		- Burs İşlemleri
		- Taşınır İşlemleri
		- Satın Alma İşlemleri

ÇANAKKALE ONSEKİZ MART ÜNİVERSİTESİ
ÖĞRENCİ İŞLERİ DAİRE BAŞKANLIĞI

İsmail MERDİN	Bilgisayar İşletmeni	- Mühendislik Fakültesi
		- Spor Bilimleri Fakültesi
		- Yabancı Diller YO (Hazırlık Sınıfları)
		- Diploma Eki İşlemleri
		- Kimlik Kartı Basımı ve Takibi
		- Dış İlişkiler Koordinatörlüğü ile İlgili İşlem ve Yazışmalar
Deniz ÖZÇELİK (Doğum İzninde)	Bilgisayar İşletmeni	
Hülya ULAŞ	Bilgisayar İşletmeni	- Biga Uygulamalı Bilimler Fakültesi
		- Çan Uygulamalı Bilimler Y.O.
		- Ezine MYO
		- Çan MYO
Cumali ÖZLER	Bilgisayar İşletmeni	- Siyasal Bilgiler Fakültesi
		- Bayramiç MYO
		- Öğrenci İşleri Otomasyon Programı Enstitü Modülü Sorumlusu
		- 100/2000 YÖK Doktora Bursu İşlemleri
		- Fen Bilimleri Enstitüsü
		- Sosyal Bilimler Enstitüsü
		- Eğitim Bilimleri Enstitüsü
- Sağlık Bilimleri Enstitüsü		
Serkan GEZEN	Memur	- Evrak Kayıt - Kimlik Kartı Basımı ve Takibi
Kerem KAYMAZ	Memur	- Uluslararası Öğrenciler
Rabia TİNTİN	Mühendis	- Ayvacık MYO
		- FAKÜLTE'ler ile ilgili her türlü teknik problem
		- TÖMER Modülü problemleri ve geliştirilmesi
		- Diploma Tasarımı ile ilgili işler
		- Akademik Takvim İşleri
		- Harç ve Banka İşleri
		- Kayıt Yenileme dönemi öncesi kontroller
		- ÖSYM Aktarım Takibi
		- İstatistik Veriler
Hidayet DEMİR	Tekniker	- Çanakkale Uygulamalı Bilimler YO
		- MYO ve YO'lar ile ilgili her türlü teknik problem
		- Hazırlık Modülü problemleri ve geliştirilmesi
		- Bologna İşlemleri
		- Bologna Web Sayfası
		- ÖİDB Web Sayfası
		- Diploma Eki ile ilgili işlemler
		- YÖKSİS İşlemleri
		- Sistemden alınan belgelerin problemleri ve geliştirilmesi
		- Meksis ve Ders/Sınav programı ile ilgili işlemler
Murat KAYHAN	Teknisyen	- Sağlık Bilimleri Fakültesi
		- Ziraat Fakültesi

ÇANAKKALE ONSEKİZ MART ÜNİVERSİTESİ
ÖĞRENCİ İŞLERİ DAİRE BAŞKANLIĞI

		- Çanakkale Teknik Bilimler MYO
		- Çanakkale Sosyal Bilimler MYO
		- Devlet Konservatuvarı
		- Staj ve Formasyon İşlemleri
Ferhat METİN	Teknisyen	- İletişim Fakültesi
		- Öğrenci İşleri Otomasyon Programı Tıp Modülü Sorumlusu
		- Tıp Fakültesi
		- Diş Hekimliği Fakültesi
		- Çanakkale Sağlık Hizmetleri MYO
		- Biga MYO
Nigar TOSUN	Sürekli İşçi (4-D)	- Uluslararası Öğrenciler
Sinan KEMER	Daimi İşçi	- Evrak Kayıt
		- Kimlik Kartı Basımı ve Takibi

IV- KURUMSAL KABİLİYET VE KAPASİTENİN DEĞERLENDİRİLMESİ

Üstünlükler	Öğrenci İşleri Personelinin yetişmiş ve tecrübeli olmasından dolayı ilk kayıtlarda ve kayıt işlemlerinde aksaklıklar yaşanmaması, yenilik ve değişikliklere açık olması, iç ve dış paydaşlarla etkileşimleri, araç ve teknik donanım olarak sıkıntı yaşanmaması, işlerin zamanında, düzenli ve planlı olarak yürütülmesi.
Zayıflıklar	Her yıl artan öğrenci sayısına paralel olarak iş yükü arttığından ve personel sayısının yetersiz kalması nedeniyle sıkıntılar yaşanmaktadır. Birimler ve akademik personel tarafından ders kayıtları ve not girişleriyle ilgili akademik takvime tam uyulmaması. Öğrencilerin öğretim sürecindeki ders bilgilerini internet ortamını yeterli olarak kullanarak takip etmemesi, ders kayıtlarına gerekli hassasiyeti göstermemesi yönetmelikleri gerektiği şekilde kullanmayı bilmemesi.
Değerlendirme	Kurumsallaşmaya çalışarak, çağdaş Üniversite olmak yolunda hızla ilerlemekteyiz. Öğrenci İşleri Daire Başkanlığı Atatürk İlkelerine bağlılıkla, işini severek, kurum içinde uyum, intibak ve dayanışmaya önem vererek çağdaşlaşma yolunda ilerlemekte, bilgi birikimi ve mevzuat olarak oldukça iyi konumda olup, bilgi ve tecrübelerini ilgili tüm birimler ile paylaşarak gelişmesini sürdürmektedir.

V- ÖNERİ VE TEDBİRLER

Üniversitemiz Akademik Takvimindeki esas alınan iş takvimi sürecine kesinlikle uyularak, ders atama, kayıt ve diğer işlemlerin bu takvime göre yerine getirilmesi gerekmektedir.

İÇ KONTROL GÜVENCE BEYANI

Harcama yetkilisi olarak yetkim dahilinde;

ÇANAKKALE ONSEKİZ MART ÜNİVERSİTESİ
ÖĞRENCİ İŞLERİ DAİRE BAŞKANLIĞI

Bu raporda yer alan bilgilerin güvenilir, tam ve doğru olduğunu beyan ederim.

Bu raporda açıklanan faaliyetler için idare bütçesinden harcama birimimize tahsis edilmiş kaynakların etkili, ekonomik ve verimli bir şekilde kullanıldığını, görev ve yetki alanım çerçevesinde iç kontrol sisteminin idari ve mali kararlar ile bunlara ilişkin işlemlerin yasallık ve düzenliliği hususunda yeterli güvenceyi sağladığını ve harcama birimimizde süreç kontrolünün etkin olarak uygulandığını bildiririm.

Bu güvence, harcama yetkilisi olarak sahip olduğum bilgi ve değerlendirmeler, iç kontroller, iç denetçi raporları ile Sayıştay raporları gibi bilgiler dahilindeki hususlara dayanmaktadır.

Burada raporlanmayan, idarenin menfaatlerine zarar veren herhangi bir husus hakkında bilgim olmadığını beyan ederim. 23.01.2020

Erdal DEMİR
Öğrenci İşleri Daire Başkanı