

ÇANAKKALE ONSEKİZ MART ÜNİVERSİTESİ  
ÖĞRENCİ İŞLERİ DAİRE BAŞKANLIĞI

5- Sunulan Hizmetler

5.1- Eğitim Hizmetleri

5.1.1- Öğrenci Sayıları

**Tablo 22-** Toplam Kayıtlı Öğrenci Sayısı \*

OKUL TÜR	ÖRGÜN		TOPLAM N.Ö.	İKİNCİ Ö.		TOPLAM İ.Ö.	LİSANSÜSTÜ Ö.		TOPLAM L.Ö.	Genel Toplam
	Erkek	Kadın		Erkek	Kadın		Erkek	Kadın		
FAKÜLTE	9989	11543	21532	2852	2330	5182				26714
YÜKSEKOKUL	800	951	1751	66	20	86				1837
ENSTİTÜ							2587	2889	5476	5476
MYO	6161	4934	11095	1558	696	2254				13349
UZMANLIK	104	102	206							206
Genel Toplam	17054	17530	34584	4476	3046	7522	2587	2889	5476	47582

Tablo 22’de 07.01.2022 tarihi itibariyle Üniversitemizde kayıtlı toplam öğrenci sayıları yer almaktadır. Buna göre toplam öğrenci sayısı 47.582’dir. Bunlardan 24.117 öğrenci erkek, 23.465 öğrenci ise kız öğrencidir. Yine toplam 48.585 öğrencinin Lisans-Önlisans düzeyinde 34.584 ’si I. Öğretim, 7.522 ’si II. Öğretim, 5.476 ’sı Lisansüstü Eğitimde, 206 öğrenci de Uzmanlık okumaktadır.

5.1.2- Yabancı Dil Hazırlık Sınıfı Öğrenci Sayıları

**Tablo 23-** Yabancı Dil Eğitimi Gören Hazırlık Sınıfı Öğrenci Sayıları ve Toplam Öğrenci Sayısına Oranı \*

	Birinci Öğretim		Toplam Birinci Öğretim	İkinci Öğretim		Toplam İkinci Öğretim	BİRİNCİ VE İKİNCİ ÖĞRETİM TOPLAMI	YÜZDE
	Erkek	Kadın		Erkek	Kadın			
FAKÜLTE	350	463	813	129	92	221	1034	3,87
YÜKSEKOKUL	1	3	4				4	0,21

**ÇANAKKALE ONSEKİZ MART ÜNİVERSİTESİ**  
**ÖĞRENCİ İŞLERİ DAİRE BAŞKANLIĞI**

MYO	12	14	26	2		2	28	0,21
ENSTİTÜ								
<b>Genel Toplam</b>	<b>363</b>	<b>480</b>	<b>843</b>	<b>131</b>	<b>92</b>	<b>223</b>	<b>1066</b>	

\*Yabancı dil eğitimi gören öğrenci sayısının toplam öğrenci sayısına oranı (Yabancı dil eğitimi gören öğrenci sayısı/Toplam öğrenci sayısı\*100)

Tablo 23’de öğrencilerimizden yabancı dil hazırlık sınıfında öğrenim görenlere ilişkin bilgiler yer almaktadır. Buna göre yaklaşık % 4,29 ’a denk gelen 1.066 öğrenci çeşitli yabancı dillerde hazırlık sınıfı okumaktadır. Bunların 843’ü I. Öğretim, 223’ü de II. Öğretim öğrencisidir.

**5.1.3- Öğrenci Kontenjanları**

**Tablo 24- 2021-2022 Öğretim Yılı Öğrenci Kontenjanları ve Doluluk Oranları\***

PROGRAM TÜR	PROGRAM ADI	TOPLAM KONTENJAN	TOPLAM YERLEŞEN	BOŞ KONTENJAN	Doluluk (%)
	<b>TOPLAM</b>	<b>10218</b>	<b>8246</b>	<b>1972</b>	<b>80,70</b>
	<b>ÖNLİSANS DOLULUK ORANI</b>	<b>5005</b>	<b>4260</b>	<b>745</b>	<b>85,11</b>
	<b>LİSANS DOLULUK ORANI</b>	<b>5213</b>	<b>3986</b>	<b>1227</b>	<b>76,46</b>
LİSANS	Biga İktisadi ve İdari Bilimler Fakültesi/Çalışma Ekonomisi ve Endüstri İlişkileri	82	4	78	4,88
LİSANS	Biga İktisadi ve İdari Bilimler Fakültesi/Ekonometri	52	1	51	1,92
LİSANS	Biga İktisadi ve İdari Bilimler Fakültesi/İktisat	82	8	74	9,76
LİSANS	Biga İktisadi ve İdari Bilimler Fakültesi/İşletme	82	10	72	12,20
LİSANS	Biga İktisadi ve İdari Bilimler Fakültesi/Kamu Yönetimi	82	30	52	36,59
LİSANS	Biga İktisadi ve İdari Bilimler Fakültesi/Kamu Yönetimi (İÖ)	52	2	50	3,85
LİSANS	Biga İktisadi ve İdari Bilimler Fakültesi/Maliye	93	29	64	31,18
LİSANS	Biga İktisadi ve İdari Bilimler Fakültesi/Maliye (İÖ)	52	0	52	0,00
LİSANS	Biga İktisadi ve İdari Bilimler Fakültesi/Uluslararası İlişkiler	93	93	0	100,00
LİSANS	Biga İktisadi ve İdari Bilimler Fakültesi/Uluslararası İlişkiler (İÖ)	82	12	70	14,63
LİSANS	Biga Uygulamalı Bilimler Fakültesi/Finans ve Bankacılık	62	62	0	100,00
LİSANS	Biga Uygulamalı Bilimler Fakültesi/Finans ve Bankacılık (İÖ)	41	2	39	4,88

ÇANAKKALE ONSEKİZ MART ÜNİVERSİTESİ  
ÖĞRENCİ İŞLERİ DAİRE BAŞKANLIĞI

LİSANS	Biga Uygulamalı Bilimler Fakültesi/Uluslararası Ticaret ve Lojistik	62	62	0	100,00
LİSANS	Biga Uygulamalı Bilimler Fakültesi/Uluslararası Ticaret ve Lojistik (İÖ)	41	38	3	92,68
LİSANS	Çan Uygulamalı Bilimler Yüksekokulu/İş Sağlığı ve Güvenliği	62	6	56	9,68
LİSANS	Çan Uygulamalı Bilimler Yüksekokulu/İş Sağlığı ve Güvenliği (KKTC Uyraklı)	2	0	2	0,00
LİSANS	Çan Uygulamalı Bilimler Yüksekokulu/Uluslararası Ticaret ve İşletmecilik	62	7	55	11,29
LİSANS	Çanakkale Uygulamalı Bilimler Fakültesi/Enerji Yönetimi	31	31	0	100,00
LİSANS	Çanakkale Uygulamalı Bilimler Fakültesi/Gıda Teknolojisi	31	7	24	22,58
LİSANS	Çanakkale Uygulamalı Bilimler Fakültesi/Sağlık Yönetimi	62	62	0	100,00
LİSANS	Deniz Bilimleri ve Teknolojisi Fakültesi/Su Ürünleri Mühendisliği	21	4	17	19,05
LİSANS	Diş Hekimliği Fakültesi/Diş Hekimliği Fakültesi	82	82	0	100,00
LİSANS	Eğitim Fakültesi/Coğrafya Öğretmenliği	21	21	0	100,00
LİSANS	Eğitim Fakültesi/Fen Bilgisi Öğretmenliği	52	52	0	100,00
LİSANS	Eğitim Fakültesi/İlköğretim Matematik Öğretmenliği	41	41	0	100,00
LİSANS	Eğitim Fakültesi/İngilizce Öğretmenliği	82	82	0	100,00
LİSANS	Eğitim Fakültesi/Japonca Öğretmenliği	41	41	0	100,00
LİSANS	Eğitim Fakültesi/Kimya Öğretmenliği	21	21	0	100,00
LİSANS	Eğitim Fakültesi/Okul Öncesi Öğretmenliği	72	72	0	100,00
LİSANS	Eğitim Fakültesi/Özel Eğitim Öğretmenliği	62	62	0	100,00
LİSANS	Eğitim Fakültesi/Rehberlik ve Psikolojik Danışmanlık	82	82	0	100,00
LİSANS	Eğitim Fakültesi/Sınıf Öğretmenliği	52	52	0	100,00
LİSANS	Eğitim Fakültesi/Sosyal Bilgiler Öğretmenliği	52	52	0	100,00
LİSANS	Eğitim Fakültesi/Türkçe Öğretmenliği	52	52	0	100,00
LİSANS	Fen ve Edebiyat Fakültesi/Arkeoloji	52	15	37	28,85
LİSANS	Fen ve Edebiyat Fakültesi/Biyoloji	31	31	0	100,00
LİSANS	Fen ve Edebiyat Fakültesi/Coğrafya	62	62	0	100,00
LİSANS	Fen ve Edebiyat Fakültesi/Felsefe	41	22	19	53,66
LİSANS	Fen ve Edebiyat Fakültesi/Fizik	21	13	8	61,90
LİSANS	Fen ve Edebiyat Fakültesi/İngiliz Dili	62	62	0	100,00



ÇANAKKALE ONSEKİZ MART ÜNİVERSİTESİ  
ÖĞRENCİ İŞLERİ DAİRE BAŞKANLIĞI

	ve Edebiyatı				
LİSANS	Fen ve Edebiyat Fakültesi/İstatistik	26	26	0	100,00
LİSANS	Fen ve Edebiyat Fakültesi/Kimya	21	21	0	100,00
LİSANS	Fen ve Edebiyat Fakültesi/Matematik	62	62	0	100,00
LİSANS	Fen ve Edebiyat Fakültesi/Moleküler Biyoloji ve Genetik (İngilizce)	62	62	0	100,00
LİSANS	Fen ve Edebiyat Fakültesi/Psikoloji	62	62	0	100,00
LİSANS	Fen ve Edebiyat Fakültesi/Sanat Tarihi	62	62	0	100,00
LİSANS	Fen ve Edebiyat Fakültesi/Sosyoloji	62	62	0	100,00
LİSANS	Fen ve Edebiyat Fakültesi/Sosyoloji (İÖ)	41	41	0	100,00
LİSANS	Fen ve Edebiyat Fakültesi/Tarih	72	72	0	100,00
LİSANS	Fen ve Edebiyat Fakültesi/Tarih (İÖ)	52	52	0	100,00
LİSANS	Fen ve Edebiyat Fakültesi/Türk Dili ve Edebiyatı	72	72	0	100,00
LİSANS	Fen ve Edebiyat Fakültesi/Türk Dili ve Edebiyatı (İÖ)	52	52	0	100,00
LİSANS	Fen ve Edebiyat Fakültesi/Uzay Bilimleri ve Teknolojileri	21	21	0	100,00
LİSANS	Gökçeada Uygulamalı Bilimler Yüksekokulu/Gastronomi ve Mutfak Sanatları	57	57	0	100,00
LİSANS	İlahiyat Fakültesi/İlahiyat	175	175	0	100,00
LİSANS	İlahiyat Fakültesi/İlahiyat (İÖ)	129	81	48	62,79
LİSANS	İlahiyat Fakültesi/İlahiyat (M.T.O.K.)	20	20	0	100,00
LİSANS	İlahiyat Fakültesi/İlahiyat (M.T.O.K.) (İÖ)	15	15	0	100,00
LİSANS	İletişim Fakültesi/Gazetecilik	72	72	0	100,00
LİSANS	İletişim Fakültesi/Radyo, Televizyon ve Sinema	72	72	0	100,00
LİSANS	İletişim Fakültesi/Radyo, Televizyon ve Sinema (İÖ)	72	72	0	100,00
LİSANS	Mimarlık ve Tasarım Fakültesi/Peyzaj Mimarlığı	72	72	0	100,00
LİSANS	Mimarlık ve Tasarım Fakültesi/Şehir ve Bölge Planlama	72	21	51	29,17
LİSANS	Mühendislik Fakültesi/Bilgisayar Mühendisliği	88	88	0	100,00
LİSANS	Mühendislik Fakültesi/Biyomühendislik	52	52	0	100,00
LİSANS	Mühendislik Fakültesi/Çevre Mühendisliği (İngilizce)	21	8	13	38,10
LİSANS	Mühendislik Fakültesi/Gıda Mühendisliği	52	52	0	100,00
LİSANS	Mühendislik Fakültesi/Harita Mühendisliği	41	16	25	39,02
LİSANS	Mühendislik Fakültesi/İnşaat Mühendisliği	62	62	0	100,00
LİSANS	Mühendislik Fakültesi/Kimya	26	26	0	100,00

**ÇANAKKALE ONSEKİZ MART ÜNİVERSİTESİ**  
**ÖĞRENCİ İŞLERİ DAİRE BAŞKANLIĞI**

	Mühendisliği				
LİSANS	Sağlık Bilimleri Fakültesi/Acil Yardım ve Afet Yönetimi	62	62	0	100,00
LİSANS	Sağlık Bilimleri Fakültesi/Acil Yardım ve Afet Yönetimi (KKTC Uyraklu)	1	0	1	0,00
LİSANS	Sağlık Bilimleri Fakültesi/Ebelik	82	82	0	100,00
LİSANS	Sağlık Bilimleri Fakültesi/Hemşirelik	123	123	0	100,00
LİSANS	Siyasal Bilgiler Fakültesi/İktisat	62	62	0	100,00
LİSANS	Siyasal Bilgiler Fakültesi/İktisat (İÖ)	41	5	36	12,20
LİSANS	Siyasal Bilgiler Fakültesi/İşletme	62	62	0	100,00
LİSANS	Siyasal Bilgiler Fakültesi/İşletme (İÖ)	52	26	26	50,00
LİSANS	Siyasal Bilgiler Fakültesi/Siyaset Bilimi ve Kamu Yönetimi	62	62	0	100,00
LİSANS	Siyasal Bilgiler Fakültesi/Siyaset Bilimi ve Kamu Yönetimi (İÖ)	52	52	0	100,00
LİSANS	Siyasal Bilgiler Fakültesi/Uluslararası İlişkiler (İngilizce)	41	41	0	100,00
LİSANS	Tıp Fakültesi/Tıp Fakültesi	164	164	0	100,00
LİSANS	Turizm Fakültesi/Gastronomi ve Mutfak Sanatları	52	52	0	100,00
LİSANS	Turizm Fakültesi/Seyahat İşletmeciliği ve Turizm Rehberliği	52	46	6	88,46
LİSANS	Turizm Fakültesi/Turizm İşletmeciliği	31	16	15	51,61
LİSANS	Ziraat Fakültesi/Bahçe Bitkileri	41	8	33	19,51
LİSANS	Ziraat Fakültesi/Bitki Koruma	41	41	0	100,00
LİSANS	Ziraat Fakültesi/Tarım Ekonomisi	41	41	0	100,00
LİSANS	Ziraat Fakültesi/Tarım Makineleri ve Teknolojileri Mühendisliği	26	20	6	76,92
LİSANS	Ziraat Fakültesi/Tarımsal Biyoteknoloji	21	1	20	4,76
LİSANS	Ziraat Fakültesi/Tarımsal Yapılar ve Sulama	21	0	21	0,00
LİSANS	Ziraat Fakültesi/Tarla Bitkileri	41	1	40	2,44
LİSANS	Ziraat Fakültesi/Toprak Bilimi ve Bitki Besleme	31	1	30	3,23
LİSANS	Ziraat Fakültesi/Zootekni	36	3	33	8,33
ÖNLİSANS	Ayvacak Meslek Yüksekokulu/Bankacılık ve Sigortacılık	72	72	0	100,00
ÖNLİSANS	Ayvacak Meslek Yüksekokulu/Bankacılık ve Sigortacılık (İÖ)	52	12	40	23,08
ÖNLİSANS	Ayvacak Meslek Yüksekokulu/Geleneksel El Sanatları	21	6	15	28,57
ÖNLİSANS	Ayvacak Meslek Yüksekokulu/İşletme Yönetimi	41	19	22	46,34
ÖNLİSANS	Ayvacak Meslek Yüksekokulu/Spor Yönetimi	52	52	0	100,00
ÖNLİSANS	Ayvacak Meslek Yüksekokulu/Spor Yönetimi (İÖ)	41	41	0	100,00



ÇANAKKALE ONSEKİZ MART ÜNİVERSİTESİ  
ÖĞRENCİ İŞLERİ DAİRE BAŞKANLIĞI

ÖNLİSANS	Ayvacık Meslek Yüksekokulu/Turist Rehberliği	62	62	0	100,00
ÖNLİSANS	Ayvacık Meslek Yüksekokulu/Turist Rehberliği (İÖ)	41	18	23	43,90
ÖNLİSANS	Ayvacık Meslek Yüksekokulu/Turizm ve Otel İşletmeciliği	47	47	0	100,00
ÖNLİSANS	Bayramiç Meslek Yüksekokulu/Çocuk Gelişimi	52	52	0	100,00
ÖNLİSANS	Bayramiç Meslek Yüksekokulu/Halkla İlişkiler ve Tanıtım	57	32	25	56,14
ÖNLİSANS	Bayramiç Meslek Yüksekokulu/Laboratuvar Teknolojisi	36	36	0	100,00
ÖNLİSANS	Bayramiç Meslek Yüksekokulu/Ormancılık ve Orman Ürünleri	31	31	0	100,00
ÖNLİSANS	Bayramiç Meslek Yüksekokulu/Spor Yönetimi	41	41	0	100,00
ÖNLİSANS	Biga Meslek Yüksekokulu/Elektrik	41	41	0	100,00
ÖNLİSANS	Biga Meslek Yüksekokulu/Elektrik Enerjisi Üretim, İletim ve Dağıtım	31	31	0	100,00
ÖNLİSANS	Biga Meslek Yüksekokulu/Gıda Teknolojisi	57	57	0	100,00
ÖNLİSANS	Biga Meslek Yüksekokulu/İşletme Yönetimi	62	57	5	91,94
ÖNLİSANS	Biga Meslek Yüksekokulu/Kooperatifçilik	26	3	23	11,54
ÖNLİSANS	Biga Meslek Yüksekokulu/Makine	52	52	0	100,00
ÖNLİSANS	Biga Meslek Yüksekokulu/Muhasebe ve Vergi Uygulamaları	52	52	0	100,00
ÖNLİSANS	Biga Meslek Yüksekokulu/Otomotiv Teknolojisi	36	36	0	100,00
ÖNLİSANS	Biga Meslek Yüksekokulu/Pazarlama	36	19	17	52,78
ÖNLİSANS	Biga Meslek Yüksekokulu/Süt ve Ürünleri Teknolojisi	26	11	15	42,31
ÖNLİSANS	Biga Meslek Yüksekokulu/Yerel Yönetimler	52	22	30	42,31
ÖNLİSANS	Çan Meslek Yüksekokulu/Alternatif Enerji Kaynakları Teknolojisi	31	31	0	100,00
ÖNLİSANS	Çan Meslek Yüksekokulu/Biyomedikal Cihaz Teknolojisi	52	52	0	100,00
ÖNLİSANS	Çan Meslek Yüksekokulu/Biyomedikal Cihaz Teknolojisi (İÖ)	52	52	0	100,00
ÖNLİSANS	Çan Meslek Yüksekokulu/Elektrik Enerjisi Üretim, İletim ve Dağıtım	31	17	14	54,84

ÇANAKKALE ONSEKİZ MART ÜNİVERSİTESİ  
ÖĞRENCİ İŞLERİ DAİRE BAŞKANLIĞI

ÖNLİSANS	Çan Meslek Yüksekokulu/Elektronik Teknolojisi	26	26	0	100,00
ÖNLİSANS	Çan Meslek Yüksekokulu/Enerji Tesisleri İşletmeciliği	26	11	15	42,31
ÖNLİSANS	Çan Meslek Yüksekokulu/İş Sağlığı ve Güvenliği	41	41	0	100,00
ÖNLİSANS	Çan Meslek Yüksekokulu/Lojistik	57	57	0	100,00
ÖNLİSANS	Çan Meslek Yüksekokulu/Madencilik Teknolojisi	31	28	3	90,32
ÖNLİSANS	Çan Meslek Yüksekokulu/Mekatronik	41	41	0	100,00
ÖNLİSANS	Çan Meslek Yüksekokulu/Mimari Dekoratif Sanatlar	72	21	51	29,17
ÖNLİSANS	Çan Meslek Yüksekokulu/Muhasebe ve Vergi Uygulamaları	31	15	16	48,39
ÖNLİSANS	Çan Meslek Yüksekokulu/Sondaj Teknolojisi	26	8	18	30,77
ÖNLİSANS	Çanakkale Sağlık Hizmetleri Meslek Yüksekokulu/Anestezi	72	72	0	100,00
ÖNLİSANS	Çanakkale Sağlık Hizmetleri Meslek Yüksekokulu/Elektronörofizyoloji	57	57	0	100,00
ÖNLİSANS	Çanakkale Sağlık Hizmetleri Meslek Yüksekokulu/İlk ve Acil Yardım	62	62	0	100,00
ÖNLİSANS	Çanakkale Sağlık Hizmetleri Meslek Yüksekokulu/Tıbbi Görüntüleme Teknikleri	72	72	0	100,00
ÖNLİSANS	Çanakkale Sağlık Hizmetleri Meslek Yüksekokulu/Tıbbi Laboratuvar Teknikleri	72	72	0	100,00
ÖNLİSANS	Çanakkale Sosyal Bilimler Meslek Yüksekokulu/Büro Yönetimi ve Yönetici Asistanlığı	57	57	0	100,00
ÖNLİSANS	Çanakkale Sosyal Bilimler Meslek Yüksekokulu/Çocuk Gelişimi	77	77	0	100,00
ÖNLİSANS	Çanakkale Sosyal Bilimler Meslek Yüksekokulu/Fotoğrafçılık ve Kameramanlık	41	41	0	100,00
ÖNLİSANS	Çanakkale Sosyal Bilimler Meslek Yüksekokulu/Halkla İlişkiler ve Tanıtım	72	72	0	100,00
ÖNLİSANS	Çanakkale Sosyal Bilimler Meslek Yüksekokulu/İşletme Yönetimi	72	72	0	100,00
ÖNLİSANS	Çanakkale Sosyal Bilimler Meslek Yüksekokulu/Muhasebe ve Vergi Uygulamaları	82	82	0	100,00
ÖNLİSANS	Çanakkale Sosyal Bilimler Meslek Yüksekokulu/Yerel Yönetimler	62	62	0	100,00
ÖNLİSANS	Çanakkale Teknik Bilimler Meslek Yüksekokulu/Bilgisayar Programcılığı	62	62	0	100,00



ÇANAKKALE ONSEKİZ MART ÜNİVERSİTESİ  
ÖĞRENCİ İŞLERİ DAİRE BAŞKANLIĞI

ÖNLİSANS	Çanakkale Teknik Bilimler Meslek Yüksekokulu/Bilgisayar Programcılığı (İÖ)	62	62	0	100,00
ÖNLİSANS	Çanakkale Teknik Bilimler Meslek Yüksekokulu/Elektrik	62	62	0	100,00
ÖNLİSANS	Çanakkale Teknik Bilimler Meslek Yüksekokulu/Elektrik (İÖ)	52	52	0	100,00
ÖNLİSANS	Çanakkale Teknik Bilimler Meslek Yüksekokulu/Gıda Kalite Kontrolü ve Analizi	52	52	0	100,00
ÖNLİSANS	Çanakkale Teknik Bilimler Meslek Yüksekokulu/Giyim Üretim Teknolojisi	31	31	0	100,00
ÖNLİSANS	Çanakkale Teknik Bilimler Meslek Yüksekokulu/Grafik Tasarımı	62	62	0	100,00
ÖNLİSANS	Çanakkale Teknik Bilimler Meslek Yüksekokulu/İç Mekan Tasarımı	41	41	0	100,00
ÖNLİSANS	Çanakkale Teknik Bilimler Meslek Yüksekokulu/İnşaat Teknolojisi	93	93	0	100,00
ÖNLİSANS	Çanakkale Teknik Bilimler Meslek Yüksekokulu/İnşaat Teknolojisi (İÖ)	62	62	0	100,00
ÖNLİSANS	Çanakkale Teknik Bilimler Meslek Yüksekokulu/Makine	52	52	0	100,00
ÖNLİSANS	Çanakkale Teknik Bilimler Meslek Yüksekokulu/Makine (İÖ)	36	36	0	100,00
ÖNLİSANS	Deniz Teknolojileri Meslek Yüksekokulu/Gemi İnşaatı	52	52	0	100,00
ÖNLİSANS	Ezine Meslek Yüksekokulu/Dış Ticaret	41	41	0	100,00
ÖNLİSANS	Ezine Meslek Yüksekokulu/Gıda Kalite Kontrolü ve Analizi	47	47	0	100,00
ÖNLİSANS	Ezine Meslek Yüksekokulu/Halkla İlişkiler ve Tanıtım	62	33	29	53,23
ÖNLİSANS	Ezine Meslek Yüksekokulu/İşletme Yönetimi	36	6	30	16,67
ÖNLİSANS	Ezine Meslek Yüksekokulu/Muhasebe ve Vergi Uygulamaları	36	10	26	27,78
ÖNLİSANS	Ezine Meslek Yüksekokulu/Pazarlama	26	5	21	19,23
ÖNLİSANS	Ezine Meslek Yüksekokulu/Süt ve Ürünleri Teknolojisi	21	4	17	19,05
ÖNLİSANS	Ezine Meslek Yüksekokulu/Turizm ve Seyahat Hizmetleri	41	11	30	26,83
ÖNLİSANS	Gelibolu Piri Reis Meslek Yüksekokulu/Deniz ve Liman İşletmeciliği	67	67	0	100,00



**ÇANAKKALE ONSEKİZ MART ÜNİVERSİTESİ**  
**ÖĞRENCİ İŞLERİ DAİRE BAŞKANLIĞI**

ÖNLİSANS	Gelibolu Piri Reis Meslek Yüksekokulu/Deniz ve Liman İşletmeciliği (İÖ)	52	52	0	100,00
ÖNLİSANS	Gelibolu Piri Reis Meslek Yüksekokulu/İnsan Kaynakları Yönetimi	62	62	0	100,00
ÖNLİSANS	Gelibolu Piri Reis Meslek Yüksekokulu/Muhasebe ve Vergi Uygulamaları	62	50	12	80,65
ÖNLİSANS	Gelibolu Piri Reis Meslek Yüksekokulu/Turizm ve Otel İşletmeciliği	52	52	0	100,00
ÖNLİSANS	Gelibolu Piri Reis Meslek Yüksekokulu/Turizm ve Seyahat Hizmetleri	52	23	29	44,23
ÖNLİSANS	Gökçeada Meslek Yüksekokulu/Dış Ticaret	47	47	0	100,00
ÖNLİSANS	Gökçeada Meslek Yüksekokulu/Halkla İlişkiler ve Tanıtım	52	52	0	100,00
ÖNLİSANS	Gökçeada Meslek Yüksekokulu/İşletme Yönetimi	36	30	6	83,33
ÖNLİSANS	Gökçeada Meslek Yüksekokulu/Turizm ve Otel İşletmeciliği	36	36	0	100,00
ÖNLİSANS	Lapseki Meslek Yüksekokulu/Bankacılık ve Sigortacılık	62	62	0	100,00
ÖNLİSANS	Lapseki Meslek Yüksekokulu/Bitki Koruma	52	52	0	100,00
ÖNLİSANS	Lapseki Meslek Yüksekokulu/Biyokimya	36	36	0	100,00
ÖNLİSANS	Lapseki Meslek Yüksekokulu/Fidan Yetiştiriciliği	21	8	13	38,10
ÖNLİSANS	Lapseki Meslek Yüksekokulu/Fidan Yetiştiriciliği (KKTC Uyruklu)	1	0	1	0,00
ÖNLİSANS	Lapseki Meslek Yüksekokulu/Laboratuvar Teknolojisi	62	62	0	100,00
ÖNLİSANS	Lapseki Meslek Yüksekokulu/Laboratuvar Teknolojisi (İÖ)	52	52	0	100,00
ÖNLİSANS	Lapseki Meslek Yüksekokulu/Maliye	82	82	0	100,00
ÖNLİSANS	Lapseki Meslek Yüksekokulu/Maliye (İÖ)	57	19	38	33,33
ÖNLİSANS	Lapseki Meslek Yüksekokulu/Muhasebe ve Vergi Uygulamaları	52	52	0	100,00
ÖNLİSANS	Lapseki Meslek Yüksekokulu/Organik Tarım	31	17	14	54,84

**ÇANAKKALE ONSEKİZ MART ÜNİVERSİTESİ**  
**ÖĞRENCİ İŞLERİ DAİRE BAŞKANLIĞI**

ÖNLİSANS	Lapseki Meslek Yüksekokulu/Peyzaj ve Süs Bitkileri Yetiştiriciliği	31	18	13	58,06
ÖNLİSANS	Yenice Meslek Yüksekokulu/Adalet	62	62	0	100,00
ÖNLİSANS	Yenice Meslek Yüksekokulu/Adalet (iÖ)	52	52	0	100,00
ÖNLİSANS	Yenice Meslek Yüksekokulu/Bankacılık ve Sigortacılık	72	58	14	80,56
ÖNLİSANS	Yenice Meslek Yüksekokulu/Bankacılık ve Sigortacılık (iÖ)	52	8	44	15,38
ÖNLİSANS	Yenice Meslek Yüksekokulu/Dış Ticaret	52	26	26	50,00
ÖNLİSANS	Yenice Meslek Yüksekokulu/Laborant ve Veteriner Sağlık	31	31	0	100,00
ÖNLİSANS	Yenice Meslek Yüksekokulu/Lojistik	62	54	8	87,10
ÖNLİSANS	Yenice Meslek Yüksekokulu/Mimari Dekoratif Sanatlar	52	10	42	19,23
ÖNLİSANS	Yenice Meslek Yüksekokulu/Ormancılık ve Orman Ürünleri	52	52	0	100,00

Tablo 24’de ise öğrenci kontenjanlarının birimlere göre dağılımı yer almaktadır. Toplam rakamlara göre bakıldığında 10.218 olan ÖSYS kontenjanının 8.246 ’sına yerleştirme yapılmış, 1.972 kontenjan ise boş kalmıştır. Doluluk oranı toplam kontenjana oranı % 80,70’tir.

**5.1.4- Yüksek Lisans ve Doktora Programları**

**Tablo 25-** Lisansüstü Eğitim Enstitüsü Öğrencilerinin Dağılımı \*

bölüm	Doktora	Tezli Yüksek Lisans	Tezsiz Yüksek Lisans	Genel Toplam
Afet Eğitimi ve Yönetimi Anabilim Dalı		69		69
Aile Danışmanlığı Anabilim Dalı		33		33
Arkeoloji Anabilim Dalı	11	24		35
Askeri Tarih Araştırmaları Anabilim Dalı		34		34
Bahçe Bitkileri Anabilim Dalı	10	49		59
Batı Dilleri ve Edebiyatları Anabilim Dalı		6		6
Beden Eğitimi ve Spor Anabilim Dalı		36		36
Beden Eğitimi ve Spor Öğretmenliği Anabilim Dalı		2		2
Bilgisayar Mühendisliği Anabilim Dalı	2	47		49
Bilgisayar ve Öğretim Teknolojileri Eğitimi Anabilim Dalı		66		66



**ÇANAKKALE ONSEKİZ MART ÜNİVERSİTESİ**  
**ÖĞRENCİ İŞLERİ DAİRE BAŞKANLIĞI**

Bitki Koruma Anabilim Dalı	5	50		55
Biyoloji Anabilim Dalı	31	44		75
Biyomoleküler Bilimler Anabilim Dalı		4		4
Biyomühendislik Anabilim Dalı		8		8
Biyomühendislik ve Malzeme Mühendisliği Anabilim Dalı		33		33
Bölgesel Araştırmalar (Balkan Araştırmaları )(YL)		27		27
Bölgesel Araştırmalar (Ortadoğu Araştırmaları) (YL)		11		11
Coğrafi Bilgi Teknolojileri Anabilim Dalı		31		31
Coğrafya Anabilim Dalı	13	50		63
Coğrafya Eğitimi		31		31
Çalışma Ekonomisi ve Endüstri İlişkileri Anabilim Dalı	10	49	2	61
Çalışma İlişkileri ve İnsan Kaynakları Yönetimi			100	100
Çevre Mühendisliği Anabilim Dalı	3	20		23
Disiplinlerarası Davranış Bilimleri Anabilim Dalı		16		16
Disiplinlerarası Doğal Kaynaklar Yönetimi Anabilim Dalı		3		3
Disiplinlerarası Kadın ve Aile Çalışmaları Anabilim Dalı		11		11
Disiplinlerarası Kültürel Miras Yönetimi Anabilim Dalı		5		5
Disiplinlerarası Sağlık Yönetimi Anabilim Dalı		42	27	69
Doğal Afetlerin Risk Yönetimi Anabilim Dalı		69		69
Eğitim Bilimleri Anabilim Dalı	13			13
Eğitim Programları ve Öğretimi Bilim Dalı	14	43	9	66
Eğitim Yönetimi ve Denetimi	29	59		88
Eğitim Yönetimi, Teftişi, Planlaması ve Ekonomisi			199	199
Eğitimin Felsefi,Sosyal ve Tarihi Temelleri		9	20	29
Ekonometri Anabilim Dalı		10		10
Enerji Kaynakları ve Yönetimi Anabilim Dalı	13	54		67
Felsefe Anabilim Dalı		3		3
Felsefe ve Din Bilimleri Anabilim Dalı	16	68		84
Fen Bilgisi Eğitimi	2	105		107
Finans ve Bankacılık Anabilim Dalı Başkanlığı		51	65	116
Fizik Anabilim Dalı	23	15		38
Fizyoloji Anabilim Dalı	8	9		17
Gastronomi ve Mutfak Sanatları Anabilim Dalı		25		25
Gayrimenkul Geliştirme Anabilim Dalı		28		28
Gıda Güvenliği ve Kalitesi Anabilim Dalı Başkanlığı		1		1
Gıda Mühendisliği Anabilim Dalı	30	40		70
Girişimcilik ve Yenilik Yönetimi			71	71
Hareket ve Antrenman Bilimleri		23		23
Harita Mühendisliği Anabilim Dalı		30		30
Hemşirelik Anabilim Dalı		109		109
İktisat Anabilim Dalı	20	61	47	128
İktisat Politikası Anabilim Dalı		56		56

ÇANAKKALE ONSEKİZ MART ÜNİVERSİTESİ  
ÖĞRENCİ İŞLERİ DAİRE BAŞKANLIĞI

İlk ve Acil Yardım Bölümü		16		16
İngiliz Dili Eğitimi	56	39		95
İnşaat Mühendisliği Anabilim Dalı		23		23
İslam Hukuku(YL)		28		28
İş Sağlığı ve Güvenliği Anabilim Dalı	14	68	67	149
İşletme Anabilim Dalı	23	68	39	130
İşletme Yöneticiliği			102	102
Japon Dili Eğitimi		12		12
Jeofizik Mühendisliği Anabilim Dalı	3	15		18
Jeoloji Mühendisliği Anabilim Dalı	10	17		27
Kamu Yönetimi Anabilim Dalı	15	53	33	101
Kimya Anabilim Dalı	13	20		33
Kimya Eğitimi		10		10
Kimya Mühendisliği Anabilim Dalı	3	13		16
Maden Mühendisliği Anabilim Dalı		8		8
Maliye Anabilim Dalı	9	28	29	66
Matematik Anabilim Dalı	9	24		33
Medya ve Kültürel Çalışmalar Anabilim Dalı	18	58	4	80
Moleküler Biyoloji ve Genetik Anabilim Dalı	2	27		29
Müzik Anasanat Dalı		12		12
Müzik Öğretmenliği		26		26
Okulöncesi Eğitimi	9	42		51
Osmanlı Arkeolojisi Anabilim Dalı	3	5		8
Perfüzyon	6	6		12
Perfüzyonist (YL)		1		1
Peyzaj Mimarlığı Anabilim Dalı	11	71		82
Radyo, Televizyon ve Sinema Anabilim Dalı		23		23
Rehberlik ve Psikolojik Danışmanlık Programı		25	18	43
Resim Anasanat Dalı Başkanlığı	14	78		92
Resim İş Eğitimi Bilim Dalı		12		12
Sağlık Turizmi		21		21
Sağlık Yönetimi Anabilim Dalı		7		7
Sanat Tarihi Anabilim Dalı	9	27		36
SBE Tıbbi Biyokimya Anabilim Dalı		2		2
SBE Tıbbi Sistem Biyolojisi Anabilim Dalı	11	10		21
Seramik Anasanat Dalı Başkanlığı		51		51
Seyahat İşletmeciliği ve Turizm Rehberliği Anabilim Dalı		9		9
Sınıf Eğitimi	16	107	81	204
Siyaset Bilimi ve Kamu Yönetimi Anabilim Dalı	14	46		60
Sosyal ve Ekonomik Veri Analizi		20		20
Sosyoloji Anabilim Dalı	11	36		47
Spor Bilimleri Anabilim Dalı	17			17
Spor Yöneticiliği Anabilim Dalı		17		17
Su Ürünleri Anabilim Dalı	5			5
Su Ürünleri Avlama ve İşleme Teknolojisi Anabilim Dalı	15	22		37



**ÇANAKKALE ONSEKİZ MART ÜNİVERSİTESİ**  
**ÖĞRENCİ İŞLERİ DAİRE BAŞKANLIĞI**

Su Ürünleri Temel Bilimler Anabilim Dalı	11	6		17
Su Ürünleri Yetiştiriciliği Anabilim Dalı	13	18		31
Tarım Ekonomisi Anabilim Dalı	3	37		40
Tarım Makineleri ve Teknolojileri Mühendisliği Anabilim Dalı	2	23		25
Tarımsal Biyoteknoloji Anabilim Dalı	3	6		9
Tarımsal Yapılar ve Sulama Anabilim Dalı	4	31		35
Tarih Anabilim Dalı	8	71		79
Tarla Bitkileri Anabilim Dalı	8	42		50
Tefsir		6		6
Temel İslam Bilimleri	42	133		175
Tıbbi Mikrobiyoloji Anabilim Dalı		2		2
Tıp Eğitimi Anabilim Dalı			10	10
Toprak Bilimi ve Bitki Besleme Anabilim Dalı	4	17		21
Turist Rehberliği		19	13	32
Turizm İşletmeciliği	16	37		53
Türk Dili ve Edebiyatı Anabilim Dalı	11	42		53
Türkçe Eğitimi	16	53		69
Uluslararası İlişkiler Anabilim Dalı	16	54		70
Uluslararası İşletmecilik	14	61		75
Uluslararası Ticaret ve Lojistik Anabilim Dalı		66	45	111
Uzay Bilimleri ve Teknolojileri Anabilim Dalı		6		6
Yabancı Dil Olarak Türkçe'nin Öğretimi		42		42
Yerel Yönetimler Kent ve Çevre Politikaları		2		2
Yönetim Ekonomisi		27		27
Yönetim ve Organizasyon	10	36		46
Zootekni Anabilim Dalı	8	28		36
<b>Genel Toplam</b>	<b>758</b>	<b>3737</b>	<b>981</b>	<b>5476</b>

Tablo 25'te ise Lisansüstü Eğitim Enstitüsünde okuyan öğrenciler ve bölümlere göre dağılımı yer almaktadır. Buna göre Tezli Yüksek Lisans 3.3737, tezsiz yüksek lisans 981 ve doktora öğrencisi de 758 olmak üzere toplam 5.476 öğrenci öğrenim görmektedir.

**5.1.5- Yabancı Uyraklı Öğrenciler**

**Tablo 29- Yabancı Uyraklı Öğrencilerin Sayısı**

	SAYI
<b>Beden Eğitimi ve Spor Yüksekokulu</b>	<b>10</b>
AZERBAYCAN	1
BULGARİSTAN	1
MAKEDONYA	1
ÖZBEKİSTAN	1
TÜRKMENİSTAN	5
YUNANİSTAN	1

ÇANAKKALE ONSEKİZ MART ÜNİVERSİTESİ  
ÖĞRENCİ İŞLERİ DAİRE BAŞKANLIĞI

<b>Biga İktisadi ve İdari Bilimler Fakültesi</b>	<b>166</b>
AFGANİSTAN	6
ALMANYA	2
ARNAVUTLUK	1
AZERBAYCAN	39
BULGARİSTAN	2
ENDONEZYA	2
KAZAKİSTAN	11
KIRGIZİSTAN	1
KOSOVA	2
LİBYA	1
MALAVİ	1
MOĞOLİSTAN	2
ÖZBEKİSTAN	7
ROMANYA	1
RUSYA	2
SOMALİ	11
SURİYE	9
SUUDİ ARABİSTAN	1
TACİKİSTAN	1
TÜRKİYE	18
TÜRKMENİSTAN	44
YEMEN	1
YUNANİSTAN	1
<b>Biga Uygulamalı Bilimler Fakültesi</b>	<b>38</b>
AFGANİSTAN	3
ALMANYA	1
AVUSTURYA	1
AZERBAYCAN	3
BULGARİSTAN	1
ENDONEZYA	1
IRAK	1
KAZAKİSTAN	4
SOMALİ	2
SURİYE	2
TÜRKİYE	4
TÜRKMENİSTAN	14
YUNANİSTAN	1
<b>Biga Uygulamalı Bilimler Yüksekokulu</b>	<b>5</b>
AFGANİSTAN	1
TÜRKİYE	1
TÜRKMENİSTAN	2
YUNANİSTAN	1
<b>Çan Uygulamalı Bilimler Yüksekokulu</b>	<b>27</b>
AFGANİSTAN	1
AZERBAYCAN	1
İRAN	1



ÇANAKKALE ONSEKİZ MART ÜNİVERSİTESİ  
ÖĞRENCİ İŞLERİ DAİRE BAŞKANLIĞI

İSVİÇRE	1
MISIR	1
SOMALİ	1
SURİYE	1
TÜRKİYE	7
TÜRKMENİSTAN	12
YUNANİSTAN	1
<b>Çanakkale Sağlık Hizmetleri Meslek Yüksekokulu</b>	<b>37</b>
AFGANİSTAN	1
ARNAVUTLUK	2
AZERBAYCAN	3
BULGARİSTAN	3
DANİMARKA	1
KOSOVA	1
NİJERYA	1
SOMALİ	2
SURİYE	4
TÜRKİYE	1
TÜRKMENİSTAN	8
YEMEN	1
YUNANİSTAN	9
<b>Çanakkale Sağlık Yüksekokulu</b>	<b>65</b>
AFGANİSTAN	1
ARNAVUTLUK	3
AZERBAYCAN	2
BULGARİSTAN	1
KIRGIZİSTAN	1
KOSOVA	3
MAKEDONYA	1
MOLDOVA	2
SIRBİSTAN	2
SOMALİ	4
SURİYE	1
TÜRKİYE	10
TÜRKMENİSTAN	28
YUNANİSTAN	6
<b>Çanakkale Sosyal Bilimler Meslek Yüksekokulu</b>	<b>53</b>
AFGANİSTAN	3
ARNAVUTLUK	1
BULGARİSTAN	1
ENDONEZYA	1
İRAN	4
KOSOVA	1
MISIR	1
ÖZBEKİSTAN	1
RUSYA	1
SOMALİ	6

ÇANAKKALE ONSEKİZ MART ÜNİVERSİTESİ  
ÖĞRENCİ İŞLERİ DAİRE BAŞKANLIĞI

SURİYE	4
TÜRKİYE	6
TÜRKMENİSTAN	20
YUNANİSTAN	3
<b>Çanakkale Teknik Bilimler Meslek Yüksekokulu</b>	<b>58</b>
AFGANİSTAN	1
ARNAVUTLUK	1
AZERBAYCAN	3
BULGARİSTAN	5
İRAN	2
KAZAKİSTAN	1
KIRGIZİSTAN	1
KOSOVA	1
ÖZBEKİSTAN	3
RUSYA	1
SIRBİSTAN	1
SOMALİ	3
SURİYE	4
TÜRKİYE	6
TÜRKMENİSTAN	19
UKRAYNA	1
ÜRDÜN	1
YEMEN	3
YUNANİSTAN	1
<b>Çanakkale Uygulamalı Bilimler Fakültesi</b>	<b>11</b>
AZERBAYCAN	1
IRAK	1
KAZAKİSTAN	1
ÖZBEKİSTAN	1
SOMALİ	2
SURİYE	1
TÜRKİYE	1
TÜRKMENİSTAN	3
<b>Çanakkale Uygulamalı Bilimler Yüksekokulu</b>	<b>8</b>
SOMALİ	1
SURİYE	1
TÜRKİYE	2
TÜRKMENİSTAN	4
<b>Deniz Bilimleri ve Teknolojisi Fakültesi</b>	<b>1</b>
AFGANİSTAN	1
<b>Deniz Teknolojileri Meslek Yüksekokulu</b>	<b>1</b>
RUSYA	1
<b>Dış Hekimliği Fakültesi</b>	<b>24</b>
AZERBAYCAN	1
İRAN	1
KOSOVA	5
MAKEDONYA	1



ÇANAKKALE ONSEKİZ MART ÜNİVERSİTESİ  
ÖĞRENCİ İŞLERİ DAİRE BAŞKANLIĞI

MISIR	2
RUSYA	3
SİRBİSTAN	1
TÜRKİYE	5
YUNANİSTAN	5
<b>Eğitim Fakültesi</b>	<b>303</b>
AFGANİSTAN	4
ALMANYA	3
ARNAVUTLUK	4
AZERBAYCAN	17
BOSNA HERSEK	1
BULGARİSTAN	23
ENDONEZYA	1
ETİOPYA	1
FİLDİŞİ	1
HOLLANDA	1
İRAN	1
KARADAĞ	1
KAZAKİSTAN	3
KIRGIZİSTAN	2
KONGO	1
KOSOVA	1
MAKEDONYA	1
MISIR	2
MOĞOLİSTAN	1
MOLDOVA	1
NİJERYA	2
ÖZBEKİSTAN	4
SİRBİSTAN	5
SOMALİ	5
SURİYE	6
TACİKİSTAN	1
TÜRKİYE	74
TÜRKMENİSTAN	104
ÜRDÜN	1
YEMEN	1
YUNANİSTAN	30
<b>Fen Edebiyat Fakültesi</b>	<b>216</b>
AFGANİSTAN	5
ALMANYA	5
ARNAVUTLUK	7
AVUSTURYA	2
AZERBAYCAN	9
BELÇİKA	1
BOSNA HERSEK	1
BULGARİSTAN	17
CEZAYİR	1

ÇANAKKALE ONSEKİZ MART ÜNİVERSİTESİ  
ÖĞRENCİ İŞLERİ DAİRE BAŞKANLIĞI

ÇİN	1
ENDONEZYA	6
FİLİSTİN	3
IRAK	4
İRAN	3
KAZAKİSTAN	7
KIRGIZİSTAN	1
KOSOVA	3
LÜBNAN	1
MAKEDONYA	1
MISIR	7
MOĞOLİSTAN	1
MOLDOVA	2
ÖZBEKİSTAN	2
RUSYA	1
SİRBİSTAN	6
SOMALİ	4
SURİYE	14
TÜRKİYE	24
TÜRKMENİSTAN	53
UKRAYNA	1
YEMEN	1
YUNANİSTAN	21
ZAMBİA	1
<b>Gelibolu Piri Reis Meslek Yüksekokulu</b>	<b>3</b>
SURİYE	1
TÜRKİYE	1
TÜRKMENİSTAN	1
<b>Gökçeada Uygulamalı Bilimler Yüksekokulu</b>	<b>51</b>
ALMANYA	1
AZERBAYCAN	1
BULGARİSTAN	5
IRAK	1
KAZAKİSTAN	2
MAKEDONYA	1
MOLDOVA	1
ÖZBEKİSTAN	3
RUSYA	2
SOMALİ	2
SURİYE	1
TÜRKİYE	5
TÜRKMENİSTAN	9
YUNANİSTAN	17
<b>Güzel Sanatlar Fakültesi</b>	<b>2</b>
MOĞOLİSTAN	1
TÜRKMENİSTAN	1
<b>İlahiyat Fakültesi</b>	<b>80</b>

ÇANAKKALE ONSEKİZ MART ÜNİVERSİTESİ  
ÖĞRENCİ İŞLERİ DAİRE BAŞKANLIĞI

AFGANİSTAN	3
ARNAVUTLUK	4
AVUSTRALYA	1
AVUSTURYA	1
AZERBAYCAN	1
BURKİNA FASO	2
BURUNDİ	2
CİBUTİ	1
ÇİN	2
ENDONEZYA	4
FİLİPİNLER	1
FİLİSTİN	2
IRAK	1
KARADAĞ	1
KAZAKİSTAN	3
KIRGIZİSTAN	1
KOSOVA	1
MAKEDONYA	10
MISIR	2
MOĞOLİSTAN	1
ÖZBEKİSTAN	3
SIRBİSTAN	2
SOMALİ	1
SURİYE	13
TÜRKİYE	6
UGANDA	1
UKRAYNA	3
YUNANİSTAN	7
<b>İletişim Fakültesi</b>	<b>70</b>
AFGANİSTAN	2
ALMANYA	1
ARNAVUTLUK	1
AZERBAYCAN	13
BULGARİSTAN	4
IRAK	2
İRAN	2
KAZAKİSTAN	7
KIRGIZİSTAN	1
KOSOVA	2
MAKEDONYA	1
MISIR	4
ÖZBEKİSTAN	1
SOMALİ	1
SURİYE	5
TACİKİSTAN	1
TUNUS	1
TÜRKİYE	11



ÇANAKKALE ONSEKİZ MART ÜNİVERSİTESİ  
ÖĞRENCİ İŞLERİ DAİRE BAŞKANLIĞI

TÜRKMENİSTAN	4
UKRAYNA	2
YUNANİSTAN	4
<b>Lisansüstü Eğitim Enstitüsü</b>	<b>5</b>
FİLİSTİN	2
İRAN	1
KOMORLAR	1
TÜRKİYE	1
<b>Mimarlık ve Tasarım Fakültesi</b>	<b>28</b>
ARNAVUTLUK	1
AZERBAYCAN	3
BULGARİSTAN	3
CİBUTİ	1
ENDONEZYA	1
HOLLANDA	2
KAZAKİSTAN	1
MISIR	1
ÖZBEKİSTAN	1
SOMALİ	1
SURİYE	2
TÜRKİYE	4
TÜRKMENİSTAN	4
UGANDA	1
YUNANİSTAN	2
<b>Mühendislik Fakültesi</b>	<b>198</b>
AFGANİSTAN	6
ALMANYA	2
ARNAVUTLUK	11
AZERBAYCAN	6
BANGLADES	1
BOSNA HERSEK	1
BULGARİSTAN	9
CEZAYİR	1
CİBUTİ	1
ENDONEZYA	4
FİLİSTİN	2
GİNE	1
GİNE BISSAU	1
IRAK	3
İSVEÇ	1
KAZAKİSTAN	8
KIRGIZİSTAN	2
KOMORLAR	1
KOSOVA	4
KUZEY KIBRIS TÜRK CUMHURİYETİ	1
MAKEDONYA	3
MISIR	9

ÇANAKKALE ONSEKİZ MART ÜNİVERSİTESİ  
ÖĞRENCİ İŞLERİ DAİRE BAŞKANLIĞI

MOĞOLİSTAN	1
MOLDOVA	1
MORİTANYA	1
ÖZBEKİSTAN	3
PAKİSTAN	2
RUSYA	2
SİRBİSTAN	3
SOMALİ	4
SURİYE	27
TANZANYA	1
TUNUS	1
TÜRKİYE	31
TÜRKMENİSTAN	26
ÜRDÜN	2
YEMEN	3
YUNANİSTAN	12
<b>Sağlık Bilimleri Fakültesi</b>	<b>108</b>
AFGANİSTAN	2
ALMANYA	2
ARNAVUTLUK	7
AVUSTURYA	1
AZERBAYCAN	2
BULGARİSTAN	12
DANİMARKA	1
IRAK	2
İRAN	1
İSVEÇ	1
KAZAKİSTAN	3
KIRGIZİSTAN	2
KOSOVA	1
MOLDOVA	1
ÖZBEKİSTAN	1
RUSYA	2
SİRBİSTAN	5
SOMALİ	2
SUDAN	1
SURİYE	3
TÜRKİYE	21
TÜRKMENİSTAN	12
YUNANİSTAN	23
<b>Siyasal Bilgiler Fakültesi</b>	<b>198</b>
AFGANİSTAN	13
ALMANYA	2
ARNAVUTLUK	14
AZERBAYCAN	39
BULGARİSTAN	12
CİBUTİ	2

ÇANAKKALE ONSEKİZ MART ÜNİVERSİTESİ  
ÖĞRENCİ İŞLERİ DAİRE BAŞKANLIĞI

ÇİN	1
ENDONEZYA	2
FİLİSTİN	1
FRANSA	1
IRAK	4
İRAN	2
KARADAĞ	1
KAZAKİSTAN	12
KIRGIZİSTAN	1
KONGO	1
KOSOVA	1
MAKEDONYA	4
MISIR	4
MOLDOVA	1
ÖZBEKİSTAN	9
SİRBİSTAN	1
SOMALİ	7
SURİYE	12
TACİKİSTAN	2
TÜRKİYE	22
TÜRKMENİSTAN	13
ÜRDÜN	2
YEMEN	3
YUNANİSTAN	9
<b>Tıp Fakültesi</b>	<b>97</b>
AFGANİSTAN	7
ARNAVUTLUK	6
AZERBAYCAN	9
BANGLADES	1
BOSNA HERSEK	1
BULGARİSTAN	3
FİLİSTİN	3
İRAN	4
İTALYA	2
KOSOVA	13
LÜBNAN	1
MAKEDONYA	9
MISIR	3
MOLDOVA	1
RUANDA	1
RUSYA	1
SİRBİSTAN	7
SOMALİ	1
SURİYE	3
TACİKİSTAN	1
TANZANYA	1
TÜRKİYE	7



ÇANAKKALE ONSEKİZ MART ÜNİVERSİTESİ  
ÖĞRENCİ İŞLERİ DAİRE BAŞKANLIĞI

YEMEN	1
YUNANİSTAN	10
ZİMBABVE	1
<b>Turizm Fakültesi</b>	<b>94</b>
ALMANYA	1
ARNAVUTLUK	4
AZERBAYCAN	18
BULGARİSTAN	4
ÇİN	1
ENDONEZYA	2
FİLİSTİN	2
KAZAKİSTAN	4
KIRGIZİSTAN	1
KOSOVA	1
MAKEDONYA	3
MISIR	1
MOĞOLİSTAN	1
ÖZBEKİSTAN	3
SİRBİSTAN	1
SOMALİ	3
SURİYE	1
TACİKİSTAN	1
TÜRKİYE	9
TÜRKMENİSTAN	13
UKRAYNA	2
ÜRDÜN	1
YUNANİSTAN	17
<b>Turizm İşletmeciliği ve Otelcilik Yüksekokulu</b>	<b>2</b>
AZERBAYCAN	1
TÜRKMENİSTAN	1
<b>Yenice Meslek Yüksekokulu</b>	<b>4</b>
AFGANİSTAN	1
TÜRKMENİSTAN	3
<b>Ziraat Fakültesi</b>	<b>111</b>
AFGANİSTAN	1
ALMANYA	1
AZERBAYCAN	3
BANGLADES	1
BENİN	1
BULGARİSTAN	1
BURUNDİ	2
ENDONEZYA	6
FAS	1
FİLDİŞİ	1
KAZAKİSTAN	3
KIRGIZİSTAN	1
KUZAY KIBRIS TÜRK CUMHURİYETİ	1



**ÇANAKKALE ONSEKİZ MART ÜNİVERSİTESİ**  
**ÖĞRENCİ İŞLERİ DAİRE BAŞKANLIĞI**

**5.1.7. Öğrencilere Ait Diğer Bilgiler**

**Tablo 31'de** 01.01.2021 - 07.01.2022 tarihleri arasında yatay geçiş dışındaki nedenlerle Üniversiteden ayrılan öğrencilerin sayısı görülmektedir. Kendi isteği ile ayrılan öğrenci sayı 1216 , Başarızlık (Azami Süreler) nedeniyle ayrılan öğrenci sayısı 2.625 diğer nedenlerle ayrılan öğrenci sayısı da 831 olmak üzere toplam 4.672 öğrencinin üniversitemiz ile ilişiği kesilmiştir.

<b>AKADEMİK BİRİM</b>	<b>BAŞARISIZLIK</b>	<b>DİĞER</b>	<b>KENDİ İSTEDİĞİ</b>	<b>Genel Toplam</b>
Ayvacık Meslek Yüksekokulu	117	33	56	206
Bayramiç Meslek Yüksekokulu	48	12	25	85
Beden Eğitimi ve Spor Yüksekokulu			1	1
Biga İktisadi ve İdari Bilimler Fakültesi		87	57	144
Biga Meslek Yüksekokulu	143	13	29	185
Biga Uygulamalı Bilimler Fakültesi		13	10	23
Biga Uygulamalı Bilimler Yüksekokulu	1		3	4
Çan Meslek Yüksekokulu	89	16	39	144
Çan Uygulamalı Bilimler Yüksekokulu		10	12	22
Çanakkale Sağlık Hizmetleri Meslek Yüksekokulu	31	9	14	54
Çanakkale Sağlık Yüksekokulu	36	2	6	44
Çanakkale Sosyal Bilimler Meslek Yüksekokulu	218	25	66	309
Çanakkale Teknik Bilimler Meslek Yüksekokulu	108	23	60	191
Çanakkale Uygulamalı Bilimler Fakültesi		2	4	6
Çanakkale Uygulamalı Bilimler Yüksekokulu			6	6
Deniz Bilimleri ve Teknolojisi Fakültesi	29	2	1	32
Deniz Teknolojileri Meslek Yüksekokulu	2	7	17	26
Devlet Konservatuvarı			1	1
Dış Hekimliği Fakültesi		2	3	5
Eğitim Fakültesi	143	68	70	281
Ezine Meslek Yüksekokulu	11	19	19	49
Fen Edebiyat Fakültesi	344	80	133	557
Gelibolu Piri Reis Meslek Yüksekokulu	4	14	81	99
Gökçeada Meslek Yüksekokulu	216	15	19	250
Gökçeada Uygulamalı Bilimler Yüksekokulu	1	9	7	17
Güzel Sanatlar Fakültesi	62	16	9	87
İlahiyat Fakültesi	39	47	37	123
İletişim Fakültesi	6	11	21	38
Lapseki Meslek Yüksekokulu	205	21	44	270
Lisansüstü Eğitim Enstitüsü	314	74	139	527
Mimarlık ve Tasarım Fakültesi	4	9	13	26
Mühendislik Fakültesi	87	37	39	163



**ÇANAKKALE ONSEKİZ MART ÜNİVERSİTESİ**  
**ÖĞRENCİ İŞLERİ DAİRE BAŞKANLIĞI**

Sağlık Bilimleri Fakültesi		15	15	30
Siyasal Bilgiler Fakültesi	9	50	54	113
Sosyal Bilimler Enstitüsü		1		1
Spor Bilimleri Fakültesi		6	9	15
Tıp Fakültesi		31		31
Turizm Fakültesi	27	6	20	53
Turizm İşletmeciliği ve Otelcilik Yüksekokulu	153		3	156
Yenice Meslek Yüksekokulu	40	30	44	114
Ziraat Fakültesi	138	16	30	184
<b>Genel Toplam</b>	<b>2625</b>	<b>831</b>	<b>1216</b>	<b>4672</b>

**Tablo 32-** 01.01.2021 - 07.01.2022 Disiplin Cezası Alan Öğrenci Sayıları ve Aldıkları Disiplin Cezaları\*

<b>BİRİM AD</b>	<b>Uyarma</b>	<b>Uzaklaştırma</b>	<b>Genel Toplam</b>
Biga İktisadi ve İdari Bilimler Fakültesi	9	5	14
Fen Edebiyat Fakültesi	1	2	3
İlahiyat Fakültesi	4		4
Yenice Meslek Yüksekokulu		4	4
<b>Genel Toplam</b>	<b>14</b>	<b>11</b>	<b>25</b>

Tablo 32’de 01.01.2021 - 07.01.2022 tarihleri arasında disiplin cezası alan öğrenci sayıları ve aldıkları disiplin cezalarına ilişkin bilgiler yer almaktadır. Uyarma cezası 14 uzaklaştırma 11 olmak üzere toplam 25 öğrenci disiplin cezası almıştır.

**Tablo 33-** Yatay Geçişle 2021 Yılında Üniversiteye Gelen, Üniversiteden Ayrılan, Kurum İçi Geçiş Yapan Öğrencilerin Sayıları ve Bölümleri \*

<b>Akademik Birim</b>	<b>Yatay Geçiş Gelen Öğrenci Sayısı</b>	<b>Yatay Geçiş Giden Öğrenci Sayısı</b>
Ayvacık Meslek Yüksekokulu	6	13
Bayramiç Meslek Yüksekokulu	3	12
Biga İktisadi ve İdari Bilimler Fakültesi	19	73
Biga Meslek Yüksekokulu	4	10
Biga Uygulamalı Bilimler Fakültesi	4	11
Çan Meslek Yüksekokulu	4	14
Çan Uygulamalı Bilimler Yüksekokulu	2	10
Çanakkale Sağlık Hizmetleri Meslek Yüksekokulu	10	8
Çanakkale Sağlık Yüksekokulu		3
Çanakkale Sosyal Bilimler Meslek Yüksekokulu	8	8

**ÇANAKKALE ONSEKİZ MART ÜNİVERSİTESİ**  
**ÖĞRENCİ İŞLERİ DAİRE BAŞKANLIĞI**

Çanakkale Teknik Bilimler Meslek Yüksekokulu	8	10
Çanakkale Uygulamalı Bilimler Fakültesi	2	2
Çanakkale Uygulamalı Bilimler Yüksekokulu	2	
Deniz Bilimleri ve Teknolojisi Fakültesi	2	
Deniz Teknolojileri Meslek Yüksekokulu		3
Diş Hekimliği Fakültesi		1
Eğitim Fakültesi	49	38
Ezine Meslek Yüksekokulu	8	20
Fen Edebiyat Fakültesi	59	62
Gelibolu Piri Reis Meslek Yüksekokulu	7	14
Gökçeada Meslek Yüksekokulu	2	15
Gökçeada Uygulamalı Bilimler Yüksekokulu	1	7
Güzel Sanatlar Fakültesi	1	3
İlahiyat Fakültesi	10	19
İletişim Fakültesi	18	8
Lapseki Meslek Yüksekokulu	4	19
Lisansüstü Eğitim Enstitüsü	8	25
Mimarlık ve Tasarım Fakültesi	15	8
Mühendislik Fakültesi	38	30
Sağlık Bilimleri Fakültesi	19	15
Siyasal Bilgiler Fakültesi	32	29
Spor Bilimleri Fakültesi	8	5
Tıp Fakültesi	17	12
Turizm Fakültesi	10	5
Yenice Meslek Yüksekokulu		23
Ziraat Fakültesi	17	15
<b>Genel Toplam</b>	<b>397</b>	<b>550</b>

Tablo 33’de yatay geçişle 2021 Yılında üniversiteye gelen, üniversiteden ayrılan, kurum içi geçiş yapan öğrencilerin sayıları ve bölümleri yer almaktadır. Buna göre 2021 yılında toplam 397 öğrenci diğer üniversitelerden üniversitemize gelmiş, buna karşılık 550 öğrenci de Üniversitemizden diğer üniversitelere yatay geçişle geçmiştir.

## I- GENEL BİLGİLER

### A- Misyon ve Vizyon

<b>Misyon</b>	Çağın gerektirdiği bilgi ve teknolojik donanıma sahip uzman personeliyle ÇOMÜ’nün kaynaklarını dikkate alarak, hukukun üstünlüğüne dayalı, özgün ve estetik değerlere sahip, paylaşımcı, öğrencilerimizin kayıt kabulden mezuniyete kadar olan süreçte, eğitim-öğretim, harç, burs, af kanunu, kimlik ve çeşitli belgeler ile diploma vb. İşlemlerini üst yönetmelik ve yönergeler kapsamında düzenlemek, birimler arasında eşgüdümü ve bütünlüğü sağlamaktır.
---------------	--

**ÇANAKKALE ONSEKİZ MART ÜNİVERSİTESİ**  
**ÖĞRENCİ İŞLERİ DAİRE BAŞKANLIĞI**

<b>Vizyon</b>	Tüm paydaşları ile uyumlu bir bütünlük oluşturarak kurumsallaşmaya çalışan, öğrencilerin kayıt kabulden mezuniyetine kadar olan süreçte internet üzerinden yürüten önlisans, lisans ve lisansüstü eğitim ve öğretimi etkin şekilde yürüten, süratli, nitelikli ve beklentilere uygun hizmet sunmak için sistemin sürekli iyileştirilmesini sağlamak, Rektörlük adına idari işlerde, yönetmelik ve yönergelerin uygulanmasında danışılan, yönlendiren ve düzenleyici olan lider bir birimdir.
---------------	--

**B- Yetki, Görev Ve Sorumluluklar**

<b>Yetki</b>	Öğrenci İşleri Daire Başkanlığı, 124 Sayılı Yükseköğretim Üst Kuruluşları ile Yükseköğretim Kurumlarının İdari Teşkilatı Hakkında Kanun Hükmünde Kararnamenin 31. maddesi uyarınca yetkilendirilmiştir.
<b>Görev</b>	<p>Öğrencilerin kayıt kabulleriyle ilgili işlemleri yapmak.</p> <p>Üniversitemiz birimlerine yeni programlar açılması ve öğrenci alınması önerileriyle her eğitim-öğretim yılı alınacak öğrenci kontenjanlarını, özel yetenek, yatay, dikey geçiş ve yabancı uyruklu öğrenci koşul ve kontenjanlarını birimlerle koordinasyon içinde hazırlayıp senatodan geçirmek.</p> <p>Her yarıyıl başında öğrencilerin harç bilgilerinin devam takibi yapılarak, online olarak yatırımlarını ve buna bağlı olarak internet ortamında ders kayıtları yapılmasını sağlamak.</p> <p>Öğrencilerin mezuniyetleri ile ilgili işlemleri yapmak.</p> <p>Eğitim Komisyonu Koordinatörlüğünde senatoya sunulacak kararları hazırlamak.</p> <p>Akademik Takvim Hazırlamak.</p> <p>Yök Burslusu öğrencilerin (Lisans, Yabancı Uyruklu, 100/2000 Doktora burs işlemlerini takip etmek.</p> <p>Öğretim elamanı Yök Yabancı Dil Eğitim Bursu, YUDAP, TEBİP ve TÜRKOLOJİ burs işlemleri</p> <p>ÖSYM istatistikleri, Yöksis veri tabanı ile talep edilen diğer istatistikleri hazırlamak.</p>
<b>Sorumluluklar</b>	<p>İlgili kanun, karar ve mevzuata uygun olarak birimlerimize ve öğrencilere öğrenci işleriyle ilgili konularda danışmanlık yapmak, üst kuruluşlar ve diğer kamu kurumları ile birimlerimiz arasında iletişimi sağlamak.</p> <p>Öğrenci sayıları ve öğrencilerle ilgili diğer istatistiki bilgileri hazırlamak.</p>

**C- İdareye İlişkin Bilgiler**

<b>Fiziksel Yapı</b>	Rektörlük birimi B Blok zemin katta hizmet vermektedir.
<b>Bilgi ve Teknolojik Kaynaklar</b>	<p>Üniversite Bilgi Yönetim Sistemi (UBYS)</p> <p>Tüm öğrencileri ve öğretim elamanlarını bilgilendirme, elektronik ortamda ulaşma ve birimlerle webden bu bilgileri paylaşma.</p> <p>Daire Başkanlığı bünyesinde 20 adet bilgisayar bulunmaktadır.</p>



**ÇANAKKALE ONSEKİZ MART ÜNİVERSİTESİ**  
**ÖĞRENCİ İŞLERİ DAİRE BAŞKANLIĞI**

<b>İnsan Kaynakları</b>	<p>Her geçen gün gelişen ve değişen teknolojik sisteme uyumlu olan, yabancı dil bilgisine sahip, çağdaş, kendini geliştiren, personel profili oluşturulmaya çalışılmaktadır. Bu kapsamda mümkün olan her fırsatta kurs, seminer, toplantılara katılmaktadır.</p>
<b>Sunulan Hizmetler</b>	<p>Kayıt yenileme zamanında internetten ders kaydı için dersler seçilmeye hazır hale getirilmekte, öğrenci ve danışmanlar tarafından dersler görülmekte, ayrıca öğrencilerin notlarını internette görmeleri sağlanmaktadır.</p> <p>Üniversitemiz birimlerine her yıl alınacak öğrenci kontenjanlarının tespiti ve işlemlerin sonuçlandırılması.</p> <p>Üniversitemiz Lisans programlarına her yıl alınacak Yabancı Uyruklu öğrencilerin işlemleri ve kayıtlarının yapılması.</p> <p>Üniversitemiz birimlerine yatay ve dikey geçişle alınacak öğrencilerin koşul ve kontenjan tespiti,</p> <p>Üniversitemiz birimlerine her yıl alınacak öğrencilerin kayıt öncesi hazırlıkları, organizasyonu ve kayıtlarının düzenli yapılmasının sağlanması.</p> <p>Öğrencilere kimlik ve öğrenci belgesi verilmesi.</p> <p>Akademik takvime bağlı olarak kayıt yenilemelerin yapılması.</p> <p>Öğrencilerin her yarıyıl harç borçlarının oluşturularak internetten kayıt yenilemelerinin yapabilmelerini sağlamak.</p> <p>İsteyen öğrencilere öğrenci belgesi ve transcript verilmesi.</p> <p>Her öğretim yılı başında tüm birimlerin güncellenen öğretim planlarının kontrolü</p> <p>Öğretim planlarındaki ders ve kredilerin ECTS sistemine uyumluluğunu sağlamak ve koordinatörlere şifre desteği vermek ve gerekli yazışmaları yapmak.</p> <p>Yönetmelik ve yönerge ya da birimler ile öğrenciler arasındaki problemlerde hukuk bürosuna bilgi ve belge sunmak.</p> <p>Üniversitemizin YÖKSİS Kurumsal Değerlendirme Veri Girişini yapmak</p> <p>Her yarıyıl sonunda internetten not girişlerinin yapılmasını sağlayarak Öğrenci Bilgi Sisteminin kontrolünü sağlamak.</p> <p>Her yarıyıl başında muafiyet sınav sonuçlarını ve kayıt dondurmaları Öğrenci Bilgi Sistemine kaydetmek.</p> <p>Öğrencilerin burs, kredi ve yök bursu işlemlerinin takibi ve sonuçlandırılması.</p> <p>Yıllık faaliyet raporu ve istatistiklerin hazırlanması.</p> <p>Bölüm, program açma, öğrenci alınmasıyla ilgili işlem ve yazışmaların takip edilerek sonuçlandırılması.</p> <p>Mezun öğrencilere Diploma Eki ve transkript verilmesi.</p> <p>Birimlerimize idari, eğitim-öğretim, yönetmelik ve yönergelerin uygulanmasında danışmanlık yapılması.</p> <p>Diğer kurumlardan ve üst makamlardan öğrenci işleriyle ilgili yazışmalara cevap verilerek, istenen işlemlerin sonuçlandırılması.</p>
<b>Yönetim ve İç Kontrol Sistemi</b>	<p>Daire Başkanlığımız, idari olarak Genel Sekreterliğe bağlı olup, eğitim-öğretim ve diğer yazışmalarda Genel Sekreter, Rektör Yardımcısı ve Rektöre bağlıdır.</p>

ÇANAKKALE ONSEKİZ MART ÜNİVERSİTESİ  
ÖĞRENCİ İŞLERİ DAİRE BAŞKANLIĞI

ÖRGÜT YAPISI

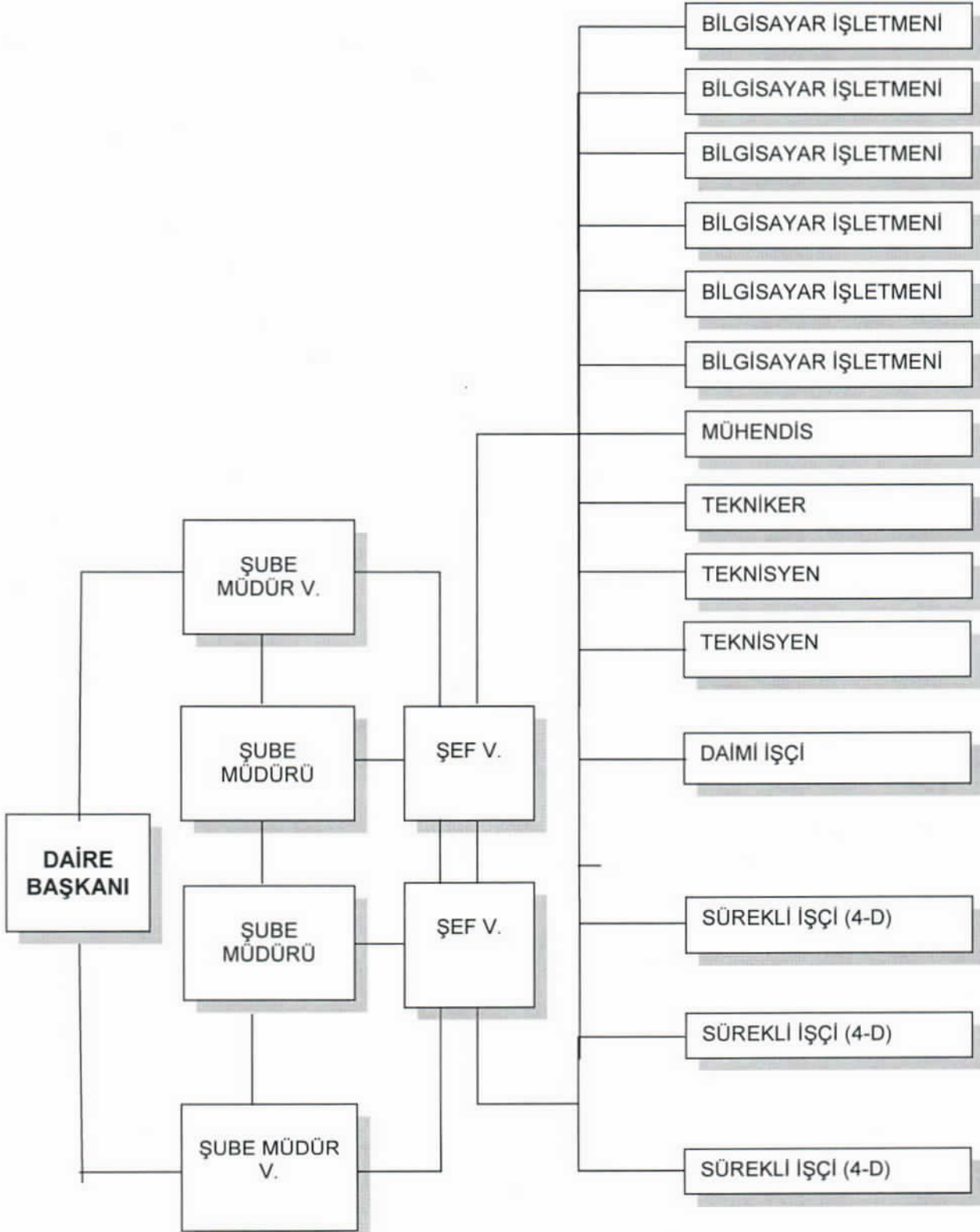

**ÇANAKKALE ONSEKİZ MART ÜNİVERSİTESİ**  
**ÖĞRENCİ İŞLERİ DAİRE BAŞKANLIĞI**

**Öğrenci İşleri Daire Başkanlığı Görev Dağılımı**

ADI-SOYADI	ÜNVANI	TEL	GÖREVLERİ
Erdal DEMİR	Daire Başkanı		- Daire Başkanı
Burcu TERZİOĞLU AKAY	Sürekli İşçi (4/D)	611	- Daire Başkanı Özel Kalem - Deniz Teknolojileri MYO
Gül Dilek DARDENİZ	Şube Müdürü	10039	- <b>Güzel Sanatlar Fakültesi</b> - <b>İlahiyat Fakültesi</b> -Kalite Güvencesi Çalışmaları - Yök Bursları Takip Şube Müdürlüğü - Daire Başkanlığı personel ve diğer idari yazışmalar
Aysel BARBOROZ	Şube Müdürü	10031	- Uluslararası Öğrenciler
Zeynep ADALI	Şube Müdürü	10038	- <b>Eğitim Fakültesi</b> - <b>Diş Hekimliği Fakültesi</b> - ÖSYM ve YÖK İşlemleri - Yatay Geçiş İşlemleri - Daire Başkanlığı personel ve diğer idari yazışmalar
Ümran LAÇINKAYA	Şube Müdür V.	10030	- <b>Fen ve Edebiyat Fakültesi</b> - <b>Tıp Fakültesi</b> - Eğitim Komisyonu ve Senato Kararları - Öğrenci Disiplin İşlemleri - Yaz Okulu İşlemleri - ÖSYM ve YÖK işlemleri - Daire Başkanlığı personel ve diğer idari yazışmalar
Tamer IŞIK	Şef V.	10742	- Yenice MYO - Lapseki MYO - Gelibolu Piri Reis MYO -Ayvacık MYO - <b>Turizm Fakültesi</b> - Katkı Payı / Öğrenim Ücreti İşlemleri - KYK işlemleri - Burs İşlemleri - Taşınır İşlemleri



**ÇANAKKALE ONSEKİZ MART ÜNİVERSİTESİ**  
**ÖĞRENCİ İŞLERİ DAİRE BAŞKANLIĞI**

			- Satın Alma İşlemleri
Hülya ULAŞ	Şef V.	10022	- Biga Uygulamalı Bilimler Fakültesi - Ezine MYO - Gökçeada Uygulamalı Bilimler YO -Biga MYO - Eğitim Komisyonu ve Senato Kararları (Ümran LAÇINKAYA 'ya yardımcı olarak) - İdari Yazışmalar
Ali ÖNDER	Bilgisayar İşletmeni	10707	- Biga İktisadi ve İdari Bilimler Fakültesi - Mimarlık ve Tasarım Fakültesi -İletişim Fakültesi - Yök Bursları ve Ödeme Emirleri
İsmail MERDİN	Bilgisayar İşletmeni	10017	- Mühendislik Fakültesi - Spor Bilimleri Fakültesi - Yabancı Diller YO (Hazırlık Sınıfları) - Diploma Eki İşlemleri - Kimlik Kartı Basımı ve Takibi - Engelliler Birimi
Deniz ÖZÇELİK	Bilgisayar İşletmeni	10019	- Siyasal Bilgiler Fakültesi - Çan Uygulamalı Bilimler Y.O. - Çan MYO - Gökçeada MYO - Deniz Bilimleri ve Teknolojisi Fakültesi - İdari Yazışmalar
Cumali ÖZLER	Bilgisayar İşletmeni	10025	- Bayramiç MYO -Çanakkale Sağlık Hiz. MYO - Öğrenci İşleri Otomasyon Sorumlusu Yardımcısı (Rabia TİNTİN'in) - Lisansüstü Eğitim Enstitüsü - 100/2000 YÖK Doktora Burs İşlemleri
Serkan GEZEN	Bilgisayar İşletmeni	10710	- Evrak Kayıt - Kimlik Kartı Basımı ve Takibi
Rabia TİNTİN	Mühendis	10046	- Öğrenci İşleri Otomasyon Sorumlusu -Akademik Takvim İşleri -Kayıt Yenileme Öncesi Kontroller

**ÇANAKKALE ONSEKİZ MART ÜNİVERSİTESİ**  
**ÖĞRENCİ İŞLERİ DAİRE BAŞKANLIĞI**

			<ul style="list-style-type: none"><li>-Harç ve Banka İşleri</li><li>- YÖKSİS Transkript Aktarım Takibi</li><li>- Diploma İşleri</li><li>- Tıp Modülü</li><li>- TÖMER Modülü (Yabancı Öğrenciler için Türkçe Eğitimi)</li><li>Hazırlık Modülü</li><li>-İngilizce Hazırlık Programı(ELL_ELТ)</li><li>-Arapça Hazırlık Programı</li><li>-Japonca Hazırlık Programı</li><li>Başvuru Modülü</li><li>-Kurumlararası/Kurumiçi/Yurtdışı Yatay Geçiş</li></ul>
Hidayet DEMİR	Tekniker	10029	<ul style="list-style-type: none"><li>- Çanakkale Uygulamalı Bilimler Fakültesi</li><li>-Dış İlişkiler</li><li>-OİDB ve Bologna Web Sayfası</li><li>-İstatistik Veriler</li><li>-YÖKSİS Veri ve Asal Aktarım Takibi</li><li>-Diploma Eki İşlemleri</li><li>-Dış Hekimliği Fakültesi Modülü</li><li>Hazırlık Modülü</li><li>-İngilizce Hazırlık Programı(%100)</li><li>-İngilizce Hazırlık Programı (%30)</li><li>-İngilizce Hazırlık Programı (İsteğe Bağlı)</li><li>Başvuru Modülü</li><li>-Merkezi Yerleştirme Puanı ile Yatay Geçiş</li><li>- Öğrenci İşleri Otomasyon Sorumlusu Yardımcısı (Rabia TİNTİN'in)</li></ul>
Murat KAYHAN	Teknisyen	10015	<ul style="list-style-type: none"><li>- Sağlık Bilimleri Fakültesi</li><li>- Ziraat Fakültesi</li><li>- Çanakkale Teknik Bilimler MYO</li><li>- Çanakkale Sosyal Bilimler MYO</li><li>- Devlet Konservatuarı</li><li>- Staj ve Formasyon İşlemleri</li></ul>
Nigar KIYICIOĞLU	Sürekli İşçi (4-D)	10032	<ul style="list-style-type: none"><li>- Uluslararası Öğrenciler</li></ul>
Elvan AVŞAR GÜNEY	Tekniker	10032	<ul style="list-style-type: none"><li>- Uluslararası Öğrenciler</li></ul>

**ÇANAKKALE ONSEKİZ MART ÜNİVERSİTESİ**  
**ÖĞRENCİ İŞLERİ DAİRE BAŞKANLIĞI**

Sinan KEMER	Daimi İşçi	10710	- Evrak Kayıt - Kimlik Kartı Basımı ve Takibi
-------------	------------	-------	--

**IV- KURUMSAL KABİLİYET VE KAPASİTENİN DEĞERLENDİRİLMESİ**

<b>Üstünlükler</b>	Öğrenci İşleri Personelinin yetişmiş ve tecrübeli olmasından dolayı ilk kayıtlarda ve kayıt işlemlerinde aksaklıklar yaşanmaması, yenilik ve değişikliklere açık olması, iç ve dış paydaşlarla etkileşimleri, araç ve teknik donanım olarak sıkıntı yaşanmaması, işlerin zamanında, düzenli ve planlı olarak yürütülmesi.
<b>Zayıflıklar</b>	Her yıl artan öğrenci sayısına paralel olarak iş yükü arttığından ve personel sayısının yetersiz kalması nedeniyle sıkıntılar yaşanmaktadır. Birimler ve akademik personel tarafından ders kayıtları ve not girişleriyle ilgili akademik takvime tam uyulmaması. Öğrencilerin öğretim sürecindeki ders bilgilerini internet ortamını yeterli olarak kullanarak takip etmemesi, ders kayıtlarına gerekli hassasiyeti göstermemesi yönetmelikleri gerektiği şekilde kullanmayı bilmemesi.
<b>Değerlendirme</b>	Kurumsallaşmaya çalışarak, çağdaş Üniversite olmak yolunda hızla ilerlemekteyiz. Öğrenci İşleri Daire Başkanlığı Atatürk İlkelerine bağlılıkla, işini severek, kurum içinde uyum, intibak ve dayanışmaya önem vererek çağdaşlaşma yolunda ilerlemekte, bilgi birikimi ve mevzuat olarak oldukça iyi konumda olup, bilgi ve tecrübelerini ilgili tüm birimler ile paylaşarak gelişmesini sürdürmektedir.

**V- ÖNERİ VE TEDBİRLER**

Üniversitemiz Akademik Takvimindeki esas alınan iş takvimi sürecine kesinlikle uyularak, ders atama, kayıt ve diğer işlemlerin bu takvime göre yerine getirilmesi gerekmektedir.

**İÇ KONTROL GÜVENCE BEYANI**

Harcama yetkilisi olarak yetkim dahilinde;

Bu raporda yer alan bilgilerin güvenilir, tam ve doğru olduğunu beyan ederim.

Bu raporda açıklanan faaliyetler için idare bütçesinden harcama birimimize tahsis edilmiş kaynakların etkili, ekonomik ve verimli bir şekilde kullanıldığını, görev ve yetki alanım çerçevesinde iç kontrol sisteminin idari ve mali kararlar ile bunlara ilişkin işlemlerin yasalık ve düzenliliği hususunda yeterli güvenceyi sağladığını ve harcama birimizde süreç kontrolünün etkin olarak uygulandığını bildiririm.

Bu güvence, harcama yetkilisi olarak sahip olduğum bilgi ve değerlendirmeler, iç kontroller, iç denetçi raporları ile Sayıştay raporları gibi bilgim dahilindeki hususlara dayanmaktadır.

Burada raporlanmayan, idarenin menfaatlerine zarar veren herhangi bir husus hakkında bilgim olmadığını beyan ederim. 18.01.2022

Erdal DEMİR

Öğrenci İşleri Daire Başkanı