

**YÜKSEKÖĞRETİM KURULU  
BAŞKANLIĞI**

**YÜKSEKÖĞRETİM KURUMLARI  
FAALİYET RAPORU HAZIRLAMA  
REHBERİ**

2023 YILI

ÇANAKKALE ONSEKİZ MART ÜNİVERSİTESİ  
TURİZM FAKÜLTESİ FAALİYET  
RAPORU

## İÇİNDEKİLER

|   |  |
|---|--|
| ÜST YÖNETİCİ SUNUŞU.....                                      |  |
| I- GENEL BİLGİLER.....  |  |
| A- Misyon ve Vizyon.....                                      |  |
| B- Yetki, Görev ve Sorumluluklar.....                         |  |
| C- İdareye İlişkin Bilgiler.....                              |  |
| 1- Fiziksel Yapı.....   |  |
| 2- Örgüt Yapısı.....  |  |
| 3- Bilgi ve Teknolojik Kaynaklar .....                        |  |
| 4- İnsan Kaynakları .....                                     |  |
| 5- Sunulan Hizmetler .....                                    |  |
| 6- Yönetim ve İç Kontrol Sistemi .....                        |  |
| D- Diğer Hususlar .....                                       |  |
| II- AMAÇ ve HEDEFLER .....                                    |  |
| A- İdarenin Amaç ve Hedefleri .....                           |  |
| B- Temel Politikalar ve Öncelikler .....                      |  |
| C- Diğer Hususlar .....                                       |  |
| III- FAALİYETLERE İLİŞKİN BİLGİ VE DEĞERLENDİRMELER .....     |  |
| A- Mali Bilgiler .....  |  |
| 1- Bütçe Uygulama Sonuçları .....                             |  |
| 2- Temel Mali Tablolara İlişkin Açıklamalar .....             |  |
| 3- Mali Denetim Sonuçları .....                               |  |
| 4- Diğer Hususlar .....                                       |  |
| B- Performans Bilgileri .....                                 |  |
| 1- Faaliyet ve Proje Bilgileri .....                          |  |
| 2- Performans Sonuçları Tablosu .....                         |  |
| 3- Performans Sonuçlarının Değerlendirilmesi .....            |  |
| 4- Performans Bilgi Sisteminin Değerlendirilmesi .....        |  |
| 5- Diğer Hususlar .....                                       |  |
| IV- KURUMSAL KABİLİYET ve KAPASİTENİN DEĞERLENDİRİLMESİ ..... |  |
| A- Üstünlükler .....  |  |
| B- Zayıflıklar .....  |  |
| C- Değerlendirme .....  |  |
| V- ÖNERİ VE TEDBİRLER .....                                   |  |

## **BİRİM/ÜST YÖNETİCİ SUNUŞU**

Fakültemiz 2013-2019 eğitim-öğretim yılından itibaren Terzioğlu Kampüsünde 4 katlı yeni binasında Turizm İşletmeciliği Bölümü, Seyahat İşletmeciliği ve Turizm Rehberliği Bölümü, Gastronomi ve Mutfak Sanatları Bölümleriyle eğitim öğretime devam edilmektedir. Yeni binamızda; 22 derslik, 1 bilgisayar laboratuvarı, 1 toplantı salonu, 1 seminer salonu ve 1 uygulama odası bulunmaktadır.

Öğretim dili Türkçe olarak 8 yarıyıl (4 yıl) lisans eğitimi verilmekte olan Fakültemiz de II. Yabancı Dil olarak verilmekte olan Almanca, Rusça dillerinden sonra Japonca, İtalyanca ve Fransızca dersleri vermeye başlanmıştır. Öğrenciler 90 gün zorunlu stajlarını yurt içi veya yurt dışında bulunan turizm işletmelerinde yapmaktadır. Ayrıca turizm sektöründe kullanılmakta olan Sentez, Fidelio, Amedeus ve Galileo gibi paket programların kullanımını da öğretilmektedir.

Erasmus programı kapsamında Fakültemizin anlaşmalı olduğu yurtdışındaki üniversitelerle öğrenci ve öğretim üyesi değişimi yapılmaktadır. 4 yıllık eğitimini ve 90 gün zorunlu stajını tamamlayan öğrencilere “ Lisans Diploması” verilmektedir.

**Prof. Dr. Mustafa BOZ**  
**Dekan**

## I- GENEL BİLGİLER

Turizm Fakültesi 1993-1994 Eğitim-Öğretim yılında eğitime başlamıştır. Fakültemiz, 2002-2003 eğitim-öğretim yılından itibaren Konaklama İşletmeciliği ve Seyahat İşletmeciliği olarak iki bölüm halinde eğitim ve öğretime devam etmiştir. 2009-2010 eğitim-öğretim yılı ise Konaklama İşletmeciliği İkinci Öğretim Programı faaliyete geçmiştir. Daha sonra, Konaklama İşletmeciliği bölümü ismi, Turizm İşletmeciliği olarak değiştirilmiştir. Yine Seyahat İşletmeciliği bölümü ismi, Seyahat İşletmeciliği ve Rehberliği bölümü olarak isim değiştirmiştir. 2015 yılında Gastronomi ve Mutfak Sanatları Yönetim ve Rekreasyon Yönetimi Bölümlerinin açılması Üniversite Senatosuna teklif edilmiş ve kabul edilmiştir. 2013-2016 eğitim-öğretim yılından itibaren Terzioğlu Kampüsünde yeni binasında eğitim öğretime devam edilmektedir. Yeni binamızda; 23 derslik, 1 bilgisayar laboratuvarı, 1 uygulama odası bulunmaktadır.

Fakültemizde bir yıllık zorunlu hazırlık sınıfından sonra öğretim dili Türkçe olarak 8 yarıyıl (4 yıl) lisans eğitimi verilmektedir. İngilizceye ek olarak Almanca, Rusça, Japonca ve İtalyanca dersleri seçmeli olarak verilmektedir. Öğrenciler 90 gün zorunlu stajlarını yurt içi veya yurt dışında bulunan turizm işletmelerinde yapmaktadır. Ayrıca Fakültemizde turizm sektöründe kullanılmakta olan Sentez, Fidelio, Amadeus ve Galileo gibi paket programların kullanımı da öğretilmektedir.

Erasmus Programı kapsamında Fakültemizin anlaşmalı olduğu yurtdışındaki üniversitelerle öğrenci ve öğretim üyesi değişimi yapılmaktadır. Fakültemizin mezunları konaklama işletmelerinin ön büro, muhasebe, yiyecek içecek vb. departmanlarında, yiyecek içecek işletmelerinde, eğlence sektöründe, ulaştırma işletmelerinde, turizm rehberliği, seyahat acentalarında, tur operatörlerinde ve hava yollarında istihdam olanağı bulmaktadır. Ayrıca öğrencilerimiz birinci ve ikinci sınıflarda işletme ağırlıklı dersleri de aldıklarından, bankacılık, reklamcılık, vb. sektörlerde de iş olanakları bulabilmektedirler.

### A. Misyon ve Vizyon Misyon

#### Misyon

Turizm alanında bilimsel gelişmeye katkıda bulunan kadrolarla, sektörün sorunlarına çözüm üretecek ve gereksinimlerini karşılayacak teorik altyapıya sahip, uygulamayı bilen ve teknolojik gelişmeleri yakından izleyebilen girişimci bireyler yetiştirerek ülke kalkınmasına hizmet etmektir.

#### Vizyon

Ulusal ve uluslararası düzeyde tanınırlığa sahip, tercih edilen, yüksek katma değerde bilgi üreten, ekonomik, sosyal ve kültürel gelişime yön verebilen, mezunlarının kısa sürede turizm sektöründe faaliyet gösteren işletmelerin yönetim kademelerinde etkin olduğu, girişimci ve yenilikçi bir fakülte olmak ve bunu sürdürmektir.

### B. Yetki, Görev ve Sorumluluklar Fakülte Yönetimi

**Dekan** : Prof. Dr. Mustafa BOZ

**Dekan Yardımcısı** : Prof. Dr. Erol DURAN

**Dekan Yardımcısı**: Doç.Dr. İlker TÜRKERİ

**Fakülte Sekreteri** : İlhan YAVUZ

### **Fakülte Yönetim Kurulu**

|                                  |          |
|----------------------------------|----------|
| Prof. Dr. Mustafa BOZ            | Başkan   |
| Prof. Dr. Erol DURAN             | Üye      |
| Prof. Dr. Lütfi ATAY             | Üye      |
| Prof. Dr. Ferah ÖZKÖK            | Üye      |
| Doç. Dr. Serdar SÜNNETÇİOĞLU     | Üye      |
| Doç. Dr. Hacı Mehmet YILDIRIM    | Üye      |
| Dr. Öğr. Üyesi Sabri Haluk ERDEM | Üye      |
| İlhan YAVUZ                      | Raportör |

### **Fakülte Kurulu**

|  |                           |
|--|---------------------------|
| Prof. Dr. Mustafa BOZ  | Başkan                    |
| Prof. Dr. Ferah ÖZKÖK<br>Gastronomi ve Mutfak Sanatları            | Bölüm Başkanı             |
| Prof. Dr. Lütfi ATAY<br>Seyahat İşletmeciliği ve Turizm Rehberliği | Bölüm Başkanı             |
| Prof. Dr. Erol DURAN.<br>Turizm İşletmeciliği                      | Bölüm Başkanı             |
| Doç. Dr. Bilge ÇAVUŞGİL KÖSE<br>Rekreasyon Yönetimi                | Bölüm Başkanı             |
| Doç. Dr. Halil KORKMAZ   | Doçent Temsilcisi         |
| Doç. Dr. Serdar SÜNNETÇİOĞLU                                       | Doçent Temsilcisi         |
| Dr. Öğr. Üyesi Sabri Haluk ERDEM                                   | Dr. Öğr. Üyesi Temsilcisi |
| İlhan YAVUZ  | Raportör                  |

### **Bölüm Başkanlıkları**

Turizm İşletmeciliği Bölüm Başkanı : Prof. Dr. Erol DURAN

Seyahat İşl. ve Turizm Rehberliği Bölüm Başkanı : Prof. Dr. Lütfi ATAY

Gastronomi ve Mutfak Sanatları Bölüm Başkanı : Prof. Dr. Ferah ÖZKÖK

Rekreasyon Yönetimi Bölüm Başkanı. : Doç.. Dr. Bilge ÇAVUŞGİL KÖSE

## Anabilim Dalı Başkanları

Prof. Dr. Erol DURAN

Prof. Dr. Ferah ÖZKÖK

Prof. Dr. Lütfi ATAY

## C. İdareye İlişkin Bilgiler

### 1- Fiziksel Yapı

#### 1.1- Eğitim Alanları Derslikler

| Eğitim Alanı    | Kapasitesi<br>0-50 | Kapasitesi<br>51-75 | Kapasitesi<br>76-100 | Kapasitesi<br>101-150 | Kapasitesi<br>151-250 | Kapasitesi<br>251-Üzeri |
|-----------------|--------------------|---------------------|----------------------|-----------------------|-----------------------|-------------------------|
| Anfi            | -                  | -                   | -                    | -                     | -                     | -                       |
| Sınıf           |                    | 15                  | 7                    | -                     | -                     | -                       |
| Bilgisayar Lab. | 1                  | -                   | -                    | -                     | -                     | -                       |
| Diğer Lab.      |                    | -                   | -                    | -                     | -                     | -                       |
| Uygulama Odası  | 1                  | -                   | -                    | -                     | -                     | -                       |
| <b>Toplam</b>   | <b>2</b>           | <b>15</b>           | <b>7</b>             | <b>-</b>              | <b>-</b>              | <b>-</b>                |

#### 1.2- Sosyal Alanlar

##### 1.2.1.Kantinler ve Kafeteryalar

Kantin Sayısı: 1 Adet

Kantin Alanı 72 m2

##### 1.2.7.Toplantı – Konferans Salonları

|                  | Kapasitesi<br>0-50 | Kapasitesi<br>51-75 | Kapasitesi<br>76-100 | Kapasitesi<br>101-150 | Kapasitesi<br>151-250 | Kapasitesi<br>251-Üzeri |
|------------------|--------------------|---------------------|----------------------|-----------------------|-----------------------|-------------------------|
| Toplantı Salonu  | 1                  | -                   | -                    | -                     | -                     | -                       |
| Konferans Salonu | -                  | -                   | -                    | -                     | -                     | -                       |
| Seminer Salonu   | 1                  | -                   | -                    | -                     | -                     | -                       |
| <b>Toplam</b>    | <b>1</b>           | <b>-</b>            | <b>-</b>             | <b>-</b>              | <b>-</b>              | <b>-</b>                |

#### 1.3- Hizmet Alanları

##### 1.3.1. Akademik Personel Hizmet Alanları

|               | Sayısı<br>(Adet) | Alanı<br>(m2) | Kullanan Sayısı (Kişi) |
|---------------|------------------|---------------|------------------------|
| Çalışma Odası | 56               | 10,27         | 56                     |
| Çalışma Odası |                  |               |                        |
| Çalışma Odası |                  |               |                        |
| <b>Toplam</b> | <b>56</b>        | <b>10,27</b>  | <b>56</b>              |

### 1.3.2. İdari Personel Hizmet Alanları

|               | Sayısı<br>(Adet) | Alanı<br>(m2) | Kullanan Sayısı |
|---------------|------------------|---------------|-----------------|
| Çalışma Odası | 15               | 9,8           | 5               |
| Çalışma Odası | 7                | 10,27         | 2               |
| <b>Toplam</b> | <b>22</b>        | <b>20,07</b>  | <b>7</b>        |

### 1.5- Arşiv Alanları

Arşiv Sayısı: 2 Adet Arşiv

Alanı: 9 m2

### 1.3- Taşınır Malzeme Listesi

Tablo 1: Turizm Fakültesi Taşınır Malzeme Listesi

| Hesap Kodu | I. Düzey Kodu | II. Düzey | TAŞINIR MALZEME LİSTESİ<br>TAŞINIRLAR  | DAYANIKLI | Ölçü Birimi | Miktar |
|------------|---------------|-----------|--|-----------|-------------|--------|
| 253        |               |           | Tesis, Makine ve Cihazlar  |           | Adet        | 237    |
| 253        | 01            |           | Tesisler Grubu   |           | Adet        | 0      |
| 253        | 01            |           | Taşınmaz olarak değerlendirildiğinden Taşınır Kod Listesine alınmamıştır. Sadece muhasebe detay hesap planlarında yer alacaktır. |           | Adet        | 0      |
| 253        | 02            |           | Makineler ve Aletler Grubu   |           | Adet        | 0      |
| 253        | 02            | 01        | Tarım ve Ormancılık Makineleri ve Aletleri   |           | Adet        | 0      |
| 253        | 02            | 02        | İnşaat Makineleri ve Aletleri  |           | Adet        | 0      |
| 253        | 02            | 03        | Atölye Makineleri ve Aletleri  |           | Adet        | 9      |
| 253        | 02            | 04        | İş Makineleri ve Aletleri  |           | Adet        | 0      |
| 253        | 02            | 05        | Güç Elektroniği ve Basınçlı Makineler ile Aletleri   |           | Adet        | 2      |
| 253        | 02            | 06        | Posta Makineleri   |           | Adet        | 0      |
| 253        | 02            | 07        | Paketleme Makineleri   |           | Adet        | 0      |
| 253        | 02            | 08        | Etiketleme ve Numaralandırma Makineleri  |           | Adet        | 0      |
| 253        | 02            | 09        | Ayırma, Sınıflandırma Makineleri   |           | Adet        | 0      |
| 253        | 02            | 10        | Matbaacılıkta Kullanılan Makina ve Aletler   |           | Adet        | 15     |
| 253        | 03            |           | Cihazlar ve Aletler Grubu  |           | Adet        | 208    |
| 253        | 03            | 01        | Yıkama, Temizleme ve Ütuleme Cihaz ve Araçları   |           | Adet        | 107    |
| 253        | 03            | 02        | Beslenme/Gıda ve Mutfak Cihaz ve Aletleri  |           | Adet        | 76     |
| 253        | 03            | 03        | Kurtarma Amaçlı Cihaz ve Aletler   |           | Adet        | 0      |
| 253        | 03            | 04        | Ölçüm, Tartı, Çizim Cihazları ve Aletleri  |           | Adet        | 17     |
| 253        | 03            | 05        | Tıbbi ve Biyolojik Amaçlı Kullanılan Cihazlar ve Aletler   |           | Adet        | 0      |
| 253        | 03            | 06        | Araştırma ve Üretim Amaçlı Cihazları ve Aletleri   |           | Adet        | 8      |
| 253        | 03            | 07        | Müzik Aletleri ve Aksesuarları   |           | Adet        | 0      |
| 253        | 03            | 08        | Spor Amaçlı Kullanılan Cihaz ve Aletler  |           | Adet        | 0      |
| 254        |               |           | Taşıtlar Grubu   |           | Adet        | 0      |
| 254        | 01            |           | Karayolu Taşıtları Grubu   |           | Adet        | 0      |
| 254        | 01            | 01        | Otomobiller  |           | Adet        | 0      |
| 254        | 01            | 02        | Yolcu Taşıma Araçları  |           | Adet        | 0      |
| 254        | 01            | 03        | Yük Taşıma Araçları  |           | Adet        | 0      |
| 254        | 01            | 04        | Arazi Taşıtları  |           | Adet        | 0      |
| 254        | 01            | 05        | Özel Amaçlı Taşıtlar   |           | Adet        | 0      |
| 254        | 01            | 06        | Mopet ve Motosikletler   |           | Adet        | 0      |
| 254        | 01            | 07        | Motorsuz Kara Araçları   |           | Adet        | 0      |



|     |    |    |   |      |      |
|-----|----|----|---|------|------|
| 254 | 02 |    | Su ve Deniz Taşıtları Grubu                                       | Adet | 0    |
| 254 | 02 | 01 | Gemiler   | Adet | 0    |
| 254 | 02 | 02 | Tankerler   | Adet | 0    |
| 254 | 02 | 03 | Deniz Altılar   | Adet | 0    |
| 254 | 02 | 04 | Römorkörler ve İtici Gemiler                                      | Adet | 0    |
| 254 | 02 | 05 | Yüzer Yapılar   | Adet | 0    |
| 254 | 02 | 06 | Tekneler  | Adet | 0    |
| 254 | 02 | 07 | Botlar  | Adet | 0    |
| 254 | 02 | 08 | Yelkenliler   | Adet | 0    |
| 254 | 02 | 09 | Kanolar ve Kayıklar   | Adet | 0    |
| 254 | 02 | 10 | Yatlar ve Kotralar  | Adet | 0    |
| 254 | 02 | 11 | Sandallar ve Sallar   | Adet | 0    |
| 254 | 03 |    | Hava Taşıtları Grubu  | Adet | 0    |
| 254 | 03 | 01 | Motorlu Hava Taşıtları  | Adet | 0    |
| 254 | 03 | 02 | Motorsuz Hava Taşıtları   | Adet | 0    |
| 254 | 03 | 03 | Uzay Araçları   | Adet | 0    |
| 254 | 04 |    | Demiryolu ve Tramvay Taşıtları Grubu                              | Adet | 0    |
| 254 | 04 | 01 | Lokomotifler ve Elektrikli Trolleybüsler                          | Adet | 0    |
| 254 | 04 | 02 | Demiryolu Araçları  | Adet | 0    |
| 255 |    |    | Demirbaşlar Grubu   | Adet | 2472 |
| 255 | 01 |    | Döşeme ve Mefruşat Grubu  | Adet | 357  |
| 255 | 01 | 01 | Döşeme Demirbaşları   | Adet | 341  |
| 255 | 01 | 02 | Temsil ve Tören Demirbaşları                                      | Adet | 6    |
| 255 | 01 | 03 | Koruyucu Giysi ve Malzemeler                                      | Adet | 1    |
| 255 | 01 | 04 | Seyahat, Muhafaza ve Taşıma Amaçlı Demirbaş Niteliğindeki Taşınır | Adet | 3    |
| 255 | 01 | 05 | Hastanede Kullanılan Demirbaş Niteliğindeki Taşınır               | Adet | 6    |
| 255 | 02 |    | Büro Makineleri Grubu   | Adet | 600  |
| 255 | 02 | 01 | Bilgisayarlar ve Sunucular  | Adet | 237  |
| 255 | 02 | 02 | Bilgisayar Çevre Birimleri  | Adet | 53   |
| 255 | 02 | 03 | Tekstir ve Çoğaltma Makineleri                                    | Adet | 2    |
| 255 | 02 | 04 | Haberleşme Cihazları  | Adet | 141  |
| 255 | 02 | 05 | Ses, Görüntü ve Sunum Cihazları                                   | Adet | 122  |
| 255 | 02 | 06 | Aydınlatma Cihazları  | Adet | 0    |
| 255 | 02 | 99 | Diğer Büro Makineleri ve Aletleri Grubu                           | Adet | 45   |
| 255 | 03 |    | Möbilyalar Grubu  | Adet | 1274 |
| 255 | 03 | 01 | Büro Möbilyaları  | Adet | 1092 |
| 255 | 03 | 02 | Misafirhane, Konaklama ve Barınma Amaçlı Möbilyalar               | Adet | 173  |
| 255 | 03 | 03 | Kafeterya ve Yemekhane Möbilyaları                                | Adet | 4    |
| 255 | 03 | 04 | Bebek ve Çocuk Möbilyası ve Aksesuarları                          | Adet | 0    |
| 255 | 03 | 05 | Seminer ve Sunum Amaçlı Ürünler                                   | Adet | 5    |
| 255 | 04 |    | Beslenme/Gıda ve Mutfak Demirbaşları Grubu                        | Adet | 219  |
| 255 | 04 | 01 | Yemek Hazırlama Ekipmanları                                       | Adet | 219  |
| 255 | 05 |    | Canlı Demirbaşlar Grubu   | Adet | 0    |
| 255 | 05 | 01 | Çiftlik Hayvanları  | Adet | 0    |
| 255 | 05 | 02 | Hizmet Amaçlı Hayvanlar   | Adet | 0    |
| 255 | 05 | 03 | Gösteri Amaçlı Hayvanlar  | Adet | 0    |
| 255 | 05 | 04 | Koruma Altına Alınan Hayvanlar                                    | Adet | 0    |
| 255 | 06 |    | Tarihi veya Sanat Değeri Olan Demirbaşlar Grubu                   | Adet | 0    |
| 255 | 06 | 01 | Etnografik Eserler  | Adet | 0    |
| 255 | 06 | 02 | Arkeolojik Eserler  | Adet | 0    |
| 255 | 06 | 03 | Geleneksel Türk Süslemeleri                                       | Adet | 0    |
| 255 | 06 | 04 | Güzel Sanat Eserleri  | Adet | 0    |
| 255 | 06 | 05 | Kitap, Belge, El Yazmaları ve Nadir Eserler                       | Adet | 0    |

|     |    |    |  |      |    |
|-----|----|----|--|------|----|
| 255 | 06 | 06 | Para, Pul, Sikke ve Madalyonlar                        | Adet | 0  |
| 255 | 06 | 07 | Tabletler  | Adet | 0  |
| 255 | 06 | 08 | Mühür ve Mühür Baskıları                               | Adet | 0  |
| 255 | 06 | 09 | Arşiv Vesikaları                                       | Adet | 0  |
| 255 | 06 | 10 | Fosiller   | Adet | 0  |
| 255 | 07 |    | Kütüphane Demirbaşları Grubu                           | Adet | 0  |
| 255 | 07 | 01 | Kütüphane Mobilyaları                                  | Adet | 0  |
| 255 | 07 | 02 | Basılı Yayınlar  | Adet | 0  |
| 255 | 07 | 03 | Görsel ve İşitsel Kaynaklar                            | Adet | 0  |
| 255 | 07 | 04 | Bilgi Saklama Üniteleri                                | Adet | 0  |
| 255 | 08 |    | Eğitim Demirbaşları Grubu                              | Adet | 0  |
| 255 | 08 | 01 | Eğitim Mobilyaları ve Donanımları                      | Adet | 0  |
| 255 | 08 | 02 | Öğrenmeyi Kolaylaştırıcı Ekipmanlar                    | Adet | 0  |
| 255 | 08 | 03 | Derslik Süslemeleri                                    | Adet | 0  |
| 255 | 08 | 04 | Okul Bahçesi ve Oyun Demirbaşları                      | Adet | 0  |
| 255 | 09 |    | Spor Amaçlı Kullanılan Demirbaşlar Grubu               | Adet | 0  |
| 255 | 09 | 01 | Doğa Sporlarında Kullanılan Demirbaşlar                | Adet | 0  |
| 255 | 09 | 02 | Salon Sporlarında Kullanılan Demirbaşlar               | Adet | 0  |
| 255 | 09 | 03 | Saha Sporlarında Kullanılan Demirbaşlar                | Adet | 0  |
| 255 | 09 | 99 | Diğer Spor Amaçlı Kullanılan Demirbaşlar               | Adet | 0  |
| 255 | 10 |    | Güvenlik, Kontrol ve Tedbir Amaçlı Demirbaşlar Grubu   | Adet | 16 |
| 255 | 10 | 01 | Güvenlik ve Korunma Amaçlı Araçlar                     | Adet | 0  |
| 255 | 10 | 02 | Kontrol ve Güvenlik Sistemleri                         | Adet | 9  |
| 255 | 10 | 03 | Yangın Söndürme ve Tedbir Cihaz ve Araçları            | Adet | 7  |
| 255 | 11 |    | Demirbaş Niteliğindeki Süs Eşyaları                    | Adet | 0  |
| 255 | 11 | 01 | Vitrinde Sergilenen Eşyaları                           | Adet | 0  |
| 255 | 11 | 02 | Duvarda Sergilenen Süs Eşyaları                        | Adet | 0  |
| 255 | 11 | 03 | Masa, Sehpa ve Zeminde Sergilenen Süs Eşyaları         | Adet | 0  |
| 255 | 12 |    | Kullanımda Olan Demirbaş Niteliğindeki Değerli Eşyalar | Adet | 6  |
| 255 | 12 | 01 | Yemek, Servis ve Çatal-Bıçak Takımları                 | Adet | 0  |
| 255 | 12 | 02 | Büro Malzemeleri                                       | Adet | 2  |
| 255 | 99 |    | Diğer Demirbaşlar Grubu                                | Adet | 0  |
| 255 | 99 | 01 | Seyyar Kulube, Kabin, Büfe, Sandık ve Kafesler         | Adet | 0  |
| 255 | 99 | 02 | Seyyar Tanklar ve Tüpler                               | Adet | 0  |
| 255 | 99 | 03 | Sergileme ve Tanıtım Amaçlı Taşınır                    | Adet | 0  |

31.12.2023 itibarı ile

## 2- Örgüt Yapısı

Turizm Fakültesi'nin örgüt yapısı ve sahip olduğu ekipmanları aşağıdaki gibidir.

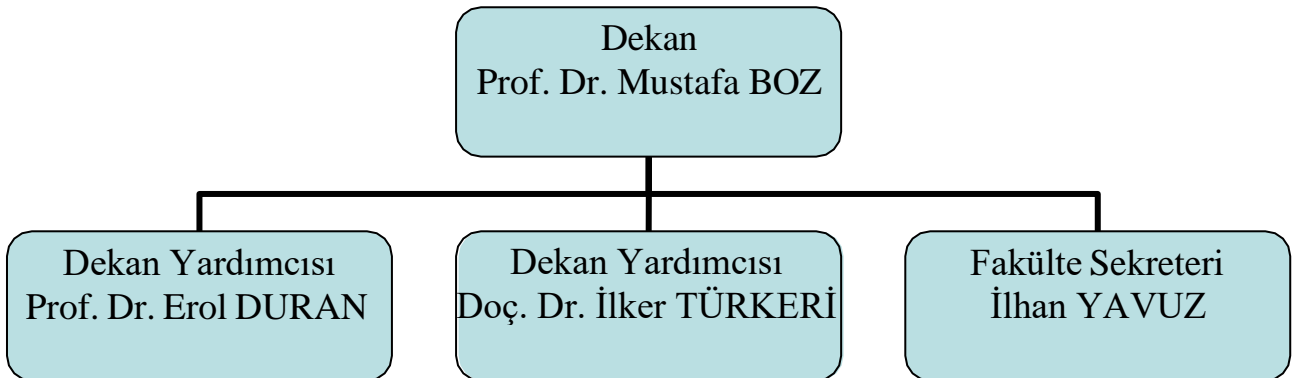

### 3- Bilgi ve Teknolojik Kaynaklar

#### 3.1- Yazılımlar

#### 3.2- Bilgisayarlar

Tablo 2: Turizm Fakültesi Bilgisayar Sayıları

| BİLGİSAYAR SAYILARI           |            |
|-------------------------------|------------|
| Türü                          | Adet       |
| Masa üstü bilgisayar Sayısı   | 80         |
| Taşınabilir bilgisayar Sayısı | 20         |
| .....                         |            |
| <b>Toplam</b>                 | <b>100</b> |

31.12.2023 itibarı ile

#### 3.3. Öğrenci ve Personel Başına Düşen Bilgisayar Sayıları

Tablo 3: Turizm Fakültesi Öğrenci ve Personel Başına Düşen Bilgisayar Sayıları

| Laboratuvarlardaki Bilgisayar Sayısı | Öğrenci Sayısı  | Öğrenci Başına Düşen Bilgisayar Sayısı  |
|--------------------------------------|-----------------|---|
| 45                                   | 845             | 0,5325                                  |
| Birimlerdeki Bilgisayar Sayısı       | Personel Sayısı | Personel Başına Düşen Bilgisayar Sayısı |
| 55                                   | 56              | 0,9812                                  |

31.12.2023 itibarı ile

#### 3.4- Kütüphane Kaynakları

Tablo 4: Turizm Fakültesi Kütüphane Kaynaklarının Dağılımı

| Yıllar | Basılı Kitap | Basılı Dergi | Tez | Elektronik Kitap | Elektronik Dergi | Elektronik Tez | Online Veri Tabanı | ..... |
|--------|--------------|--------------|-----|------------------|------------------|----------------|--------------------|-------|
| 2023   |              |              |     |                  |                  |                |                    |       |

31.12.2023 itibarı ile

#### 3.5 -- Diğer Bilgi ve Teknolojik Kaynaklar

Tablo 5: Turizm Fakültesi Diğer Bilgi ve Teknolojik Kaynaklar

| Cinsi             | İdari Amaçlı (Adet) | Eğitim Amaçlı (Adet) | Araştırma Amaçlı (Adet) |
|-------------------|---------------------|----------------------|-------------------------|
| Projeksiyon       |                     | 18                   |                         |
| Slayt makinesi    |                     | -                    |                         |
| Tepegöz           |                     | -                    |                         |
| Episkop           |                     | -                    |                         |
| Barkot Okuyucu    |                     | -                    |                         |
| Baskı makinesi    |                     | 1                    |                         |
| Fotokopi makinesi |                     | 2                    |                         |
| Faks              | 1                   |                      |                         |
| Fotoğraf makinesi | 1                   |                      | 2                       |
| Kameralar         |                     | -                    |                         |
| Televizyonlar     |                     | 4                    |                         |
| Tarayıcılar       |                     | 1                    |                         |
| Müzik Setleri     |                     | -                    |                         |
| Mikroskoplar      |                     | -                    |                         |

|         |  |   |  |
|---------|--|---|--|
| DVD ler |  | - |  |
| .....   |  |   |  |
| .....   |  |   |  |
| .....   |  |   |  |

31.12.2023 itibarı ile

### 3.6 - Araştırma ve Yayın Faaliyetleri

.....  
.....  
.....  
.....  
.....

#### 3.6.1. Bilimsel Projeler

2023 Yıllarında Gerçekleştirilen Projeler (devam eden/yeni başlayan vb.)

**Tablo 6: Turizm Fakültesi Projeler**

| PROJELER | 2023 |
|----------|------|
| BAP      | 2    |
| AB       | 2    |
| TÜBİTAK  | 2    |
| GMKA     | 1    |
| .....    |      |
|          |      |

31.12.2023 itibarı ile

#### 3.6.2. Bilimsel Yayınlar

**Tablo 7: Turizm Fakültesi Bilimsel Yayın Sayıları**

| Yıllar | Toplam Yayın Sayısı<br>(Ulusal/uluslararası kitap, bildiri, makale) | Web of Science'ta Yayımlanan<br>Bilimsel Yayın Sayısı |
|--------|---|---|
| 2023   | 76  | 4   |

31.12.2023 itibarı ile

### 3.7- Uluslararası Değişim Programları

Erasmus Giden öğrencisayısı -9

Erasmus Gelen öğrencisayısı:6

(Hakkında kısa bilgi) .....

1. Uluslararası Protokoller (Erasmus+ İkili Anlaşmaları, Mevlâna Anlaşması, Genel Anlaşma) sayısı ...vb.
2. Öğrenci hareketliliği
3. Değişim Programlarından Yararlanan Öğrenci Sayısı
4. Diğer tüm veriler

#### 4- İnsan Kaynakları

Fakültemiz kadrosunda görev yapan akademik ve idari personel sayısı toplam 35'tür. Diğer bölümlerden gelen misafir öğretim elemanlarıyla (31. Madde ) birlikte, Fakültemizde ders veren öğretim elemanı sayısı 60'ü bulmaktadır.

#### 4.1- Akademik Personel

##### 4.1- Akademik Personel

**Tablo 8: Turizm Fakültesi 2023 Yılı Öğretim Elemanı Sayıları**

| Yıllar | Prof. | Doç. | Dr. Öğretim Üyesi | Öğr. Gör. | Arş. Gör. | Toplam |
|--------|-------|------|-------------------|-----------|-----------|--------|
| 2023   | 4     | 13   | 2                 | 3         | 3         | 25     |

31.12.2023 itibarı ile

| AKADEMİK PERSONEL          |                                 |          |           |                                  |              |
|----------------------------|---------------------------------|----------|-----------|----------------------------------|--------------|
|                            | Kadroların Doluluk Oranına Göre |          |           | Kadroların İstihdam Şekline Göre |              |
|                            | Dolu                            | Boş      | Toplam    | Tam Zamanlı                      | Yarı Zamanlı |
| <b>Profesör</b>            | 4                               | -        | 4         |                                  | -            |
| <b>Doçent</b>              | 13                              | -        | 13        |                                  | -            |
| <b>Dr. Öğretim Üyesi</b>   | 2                               | -        | 2         |                                  | -            |
| <b>Öğretim Görevlisi</b>   | 3                               | -        | 3         |                                  | -            |
| <b>Araştırma Görevlisi</b> | 3                               | -        | 3         |                                  | -            |
| .....                      |                                 |          |           |                                  |              |
| <b>Toplam</b>              | <b>25</b>                       | <b>-</b> | <b>25</b> |                                  | <b>-</b>     |

31.12.2023 itibarı ile

#### Yabancı Uyruklu Akademik Personel

**Tablo 9: Turizm Fakültesi Yabancı Uyruklu Öğretim Elemanı Sayıları**

| Yabancı Uyruklu Öğretim Elemanları |              |                 |
|------------------------------------|--------------|-----------------|
| Unvan                              | Geldiği Ülke | Çalıştığı Bölüm |
| <b>Profesör</b>                    |              |                 |
| <b>Doçent</b>                      |              |                 |

|                            |       |                             |
|----------------------------|-------|-----------------------------|
| <b>Dr. Öğretim Üyesi</b>   | Rusya | <b>Turizm İşletmeciliği</b> |
| <b>Öğretim Görevlisi</b>   |       |                             |
| <b>Araştırma Görevlisi</b> |       |                             |
| .....                      |       |                             |
| <b>Toplam</b>              |       | <b>1</b>                    |

31.12.2023 itibarı ile

#### 4.2- Yabancı Uyruklu Akademik Personel

#### 4.3- Sözleşmeli Akademik Personel

**Tablo 10: Turizm Fakültesi Sözleşmeli Akademik Personel Sayısı**

| Sözleşmeli Akademik Personel Sayısı |   |
|-------------------------------------|---|
| <b>Profesör</b>                     | - |
| <b>Doçent</b>                       | - |
| <b>Dr. Öğretim Üyesi</b>            | - |
| <b>Öğretim Görevlisi</b>            | - |
| <b>Araştırma Görevlisi</b>          | - |
| <b>Toplam</b>                       | - |

31.12.2023 itibarı ile

#### 4.4- Akademik Personelin Yaş İtibariyle Dağılımı

**Tablo 11: Fakültesi Akademik Personelin Yaş İtibariyle Dağılımı**

| Akademik Personelin Yaş İtibariyle Dağılımı |           |           |             |             |             |             |             |
|---|-----------|-----------|-------------|-------------|-------------|-------------|-------------|
|   | 18-24 Yaş | 25-29 Yaş | 30-34 Yaş   | 35-39 Yaş   | 40-44 Yaş   | 45-49 Yaş   | 50- Üzeri   |
| <b>Kişi Sayısı</b>                          | -         | -         | 3           | 5           | 6           | 2           | <b>9</b>    |
| <b>Yüzde</b>                                | -         | -         | <b>%100</b> | <b>%100</b> | <b>%100</b> | <b>%100</b> | <b>%100</b> |

31.12.2023 itibarı ile

#### 4.5- Yönetici Personel Dağılımı

**Tablo 12: Turizm Fakültesi Yönetici Personel Dağılımı Tablosu**

| YÖNETİCİ PERSONEL DAĞILIMI |       |       |     |        |               |
|----------------------------|-------|-------|-----|--------|---------------|
|                            | Kadın | Erkek | Boş | Toplam | Doluluk Oranı |
| Dekan                      |       | X     |     | 1      | % 100         |
| Dekan Yrd.                 |       | X     |     | 2      | % 100         |
| Fakülte Sekreteri          |       | X     |     | 1      | % 100         |
|                            |       |       |     |        |               |
|                            |       |       |     |        |               |
| <b>TOPLAM</b>              |       |       |     |        |               |

31.12.2023 itibarı ile

#### 4.6- Akademik Personelin Birim Dağılımı

**Tablo 13: Turizm.Fakültesi Akademik Personelin Birim Dağılımı**

|                     | PROFESÖR | DOÇENT | DR. ÖĞRETİM ÜYESİ | ÖĞRETİM GÖREVLİSİ | ARAŞTIRMA GÖREVLİSİ | DAİRE BAŞKANI VEKİLİ | ŞEF | ÜCRETLİ ÖĞRETİM GÖREVLİSİ | TOPLAM |
|---------------------|----------|--------|-------------------|-------------------|---------------------|----------------------|-----|---------------------------|--------|
| <b>SAYI</b>         |          |        |                   |                   |                     |                      |     |                           |        |
| <b>GENEL TOPLAM</b> |          |        |                   |                   |                     |                      |     |                           |        |

31.12.2023 itibarı ile

#### 4.7- İdari Personel

**Tablo 14: Turizm Fakültesi Kadro Doluluk Oranına Göre İdari Personel Dağılımı**

| İdari Personel (Kadroların Doluluk Oranına Göre) |          |     |          |
|--|----------|-----|----------|
|  | Dolu     | Boş | Toplam   |
| Genel İdari Hizmetler                            | 4        |     | 4        |
| Sağlık Hizmetleri Sınıfı                         | -        |     | -        |
| Teknik Hizmetleri Sınıfı                         | -        |     | -        |
| Eğitim ve Öğretim Hizmetleri sınıfı              | -        |     | -        |
| Avukatlık Hizmetleri Sınıfı                      | -        |     | -        |
| Din Hizmetleri Sınıfı                            | -        |     | -        |
| Yardımcı Hizmetler Sınıfı                        | -        |     | -        |
| <b>Toplam</b>                                    | <b>4</b> |     | <b>4</b> |

31.12.2023 itibarı ile

#### 4.8- İdari Personelin Eğitim Durumu

**Tablo 15: Turizm Fakültesi İdari Personelin Eğitim Durumu**

| İdari Personelin Eğitim Durumu |            |      |           |        |               |
|--------------------------------|------------|------|-----------|--------|---------------|
|                                | İlköğretim | Lise | Ön Lisans | Lisans | Y.L. ve Dokt. |
| <b>Kişi Sayısı</b>             | -          | -    | -         | 3      | 1             |
| <b>Yüzde</b>                   | -          | -    | -         |        |               |

31.12.2023 itibarı ile

#### 4.9- İdari Personelin Hizmet Süreleri

**Tablo 16: Turizm Fakültesi İdari Personelin Hizmet Süresi**

| İdari Personelin Hizmet Süresi |           |           |            |             |             |            |
|--------------------------------|-----------|-----------|------------|-------------|-------------|------------|
|                                | 1 – 3 Yıl | 4 – 6 Yıl | 7 – 10 Yıl | 11 – 15 Yıl | 16 – 20 Yıl | 21 - Üzeri |
| <b>Kişi Sayısı</b>             |           |           | 1          | 1           | 1           | 1          |
| <b>Yüzde</b>                   |           |           |            |             |             |            |

31.12.2023 itibarı ile

#### 4.10- İdari Personelin Yaş İtibariyle Dağılımı

**Tablo 17: Turizm Fakültesi İdari Personelin Yaş İtibariyle Dağılımı**

| İdari Personelin Yaş İtibariyle Dağılımı |           |           |           |             |           |           |             |
|--|-----------|-----------|-----------|-------------|-----------|-----------|-------------|
|  | 18-24 Yaş | 25-29 Yaş | 30-34 Yaş | 35-39 Yaş   | 40-44 Yaş | 45-49 Yaş | 50- Üzeri   |
| <b>Kişi Sayısı</b>                       | -         | -         | -         | 3           | -         | -         | 1           |
| <b>Yüzde</b>                             | -         | -         | -         | <b>%100</b> | -         | -         | <b>%100</b> |

31.12.2023 itibarı ile

#### 4.11- İşçiler

**Tablo 18: Turizm Fakültesi İşçiler**

| İşçiler (Çalıştıkları Pozisyonlara Göre) |          |     |          |
|--|----------|-----|----------|
|  | Dolu     | Boş | Toplam   |
| Sürekli İşçiler                          | 7        |     | 7        |
| Vizeli Geçici İşçiler (adam/ay)          | -        |     | -        |
| Vizesiz işçiler (3 Aylık)                | -        |     | -        |
| .....                                    | -        |     | -        |
| <b>Toplam</b>                            | <b>7</b> |     | <b>7</b> |

31.12.2023 itibarı ile

#### 4.12- Sürekli İşçilerin Hizmet Süreleri

**Tablo 19: Turizm Fakültesi Sürekli İşçilerin Hizmet Süresi**

| Sürekli İşçilerin Hizmet Süresi |           |             |             |             |             |            |
|---------------------------------|-----------|-------------|-------------|-------------|-------------|------------|
|                                 | 1 – 3 Yıl | 4 – 6 Yıl   | 7 – 10 Yıl  | 11 – 15 Yıl | 16 – 20 Yıl | 21 - Üzeri |
| <b>Kişi Sayısı</b>              | -         | 2           | 2           | 2           | 1           | -          |
| <b>Yüzde</b>                    |           | <b>%100</b> | <b>%100</b> | <b>%100</b> | <b>%100</b> |            |

31.12.2023 itibarı ile

#### 4.13- Sürekli İşçilerin Yaş İtibariyle Dağılımı

**Tablo 20: Turizm Fakültesi Sürekli İşçilerin Yaş İtibariyle Dağılımı**

| Sürekli İşçilerin Yaş İtibariyle Dağılımı |             |           |           |             |             |             |
|---|-------------|-----------|-----------|-------------|-------------|-------------|
|   | 23 yaş altı | 23-30 Yaş | 31-35 Yaş | 36-40 Yaş   | 41-50 Yaş   | 51- Üzeri   |
| <b>Kişi Sayısı</b>                        | -           | -         | -         | 2           | 4           | 1           |
| <b>Yüzde</b>                              | -           | -         | -         | <b>%100</b> | <b>%100</b> | <b>%100</b> |

31.12.2023 itibarı ile

#### 4.14- Engelli Personel

**Tablo 21: Turizm Fakültesi Kadroların Doluluk Oranına Göre Engelli Personel**

| (Kadroların Doluluk Oranına Göre) |      |     |        |
|-----------------------------------|------|-----|--------|
|                                   | Dolu | Boş | Toplam |
| Akademik Personel                 | -    |     | -      |
| İdari Personel                    | -    |     | -      |



|               |   |   |
|---------------|---|---|
| <b>Toplam</b> | - | - |
|---------------|---|---|

31.12.2023 itibarı ile

## 5- Sunulan Hizmetler

### 5.1- Eğitim Hizmetleri

#### 5.1.1- Öğrenci Sayıları

**Tablo 22: Turizm Fakültesi Öğrenci Sayıları Tablosu**

| Öğrenci Sayıları                                     |            |            |            |             |           |           |            |            |              |
|--|------------|------------|------------|-------------|-----------|-----------|------------|------------|--------------|
| Birim Adı  | I. Öğretim |            |            | II. Öğretim |           |           | Toplam     |            | Genel Toplam |
|  | E          | K          | Top.       | E           | K         | Top.      | Kız        | Erkek      |              |
| <b>Turizm Fakültesi</b>                              | 361        | 490        | 851        | 15          | 51        | 66        | 376        | 541        | <b>917</b>   |
| <b>Turizm İşletmeciliği ve Otelcilik Yüksekokulu</b> | 0          | 2          | 2          | 2           | 3         | 5         | 2          | 5          | <b>7</b>     |
|  |            |            |            |             |           |           |            |            |              |
|  |            |            |            |             |           |           |            |            |              |
| <b>Toplam</b>  | <b>361</b> | <b>492</b> | <b>853</b> | <b>17</b>   | <b>54</b> | <b>71</b> | <b>378</b> | <b>546</b> | <b>924</b>   |

31.12.2023 itibarı ile

**Tablo 23: Turizm Fakültesi Yabancı Dil Hazırlık Sınıfı Öğrenci Sayıları**

| Yabancı Dil Eğitimi Gören Hazırlık Sınıfı Öğrenci Sayıları ve Toplam Öğrenci Sayısına Oranı |            |   |      |             |   |      |                              |        |
|---|------------|---|------|-------------|---|------|------------------------------|--------|
| Birim Adı   | I. Öğretim |   |      | II. Öğretim |   |      | I. ve II. Öğretim Toplamı(a) | Yüzde* |
|   | E          | K | Top. | E           | K | Top. | Sayı                         |        |
| Turizm Fakültesi  | -          | - | -    | -           | - | -    | -                            | -      |
| Turizm İşletmeciliği ve Otelcilik Yüksekokulu   | -          | - | -    | -           | - | -    | -                            | -      |

**Tablo 24: Turizm Fakültesi Öğrenci Kontenjanları ve Doluluk Oranı Tablosu**

| Öğrenci Kontenjanları ve Doluluk Oranı   |            |            |           |               |
|--|------------|------------|-----------|---------------|
| Birim Adı                                | Kontenjan  | Yerleşen   | Boş Kalan | Doluluk Oranı |
| <b>Seyahat İşl. Ve Turizm Rehberliği</b> | 52         | 52         | 4         | % 92,31       |
| <b>Gastronomi ve Mutfak Sanatları</b>    | 52         | 52         | 0         | % 100         |
| <b>Turizm İşletmeciliği</b>              | 31         | 31         | 1         | % 96,77       |
| <b>Toplam</b>                            | <b>135</b> | <b>135</b> | <b>5</b>  | <b>96,30</b>  |

31.12.2023 itibarı ile

**Tablo 25: Lisansüstü Eğitim Enstitüsü Yüksek Lisans ve Doktora Programları**

| Enstitülerdeki Öğrencilerin Yüksek Lisans (Tezli/ Tezsiz) ve Doktora Programlarına Dağılımı |                                    |                            |          |                      |           |
|---|------------------------------------|----------------------------|----------|----------------------|-----------|
| Birim Adı   | Programı                           | Yüksek Lisans Yapan Sayısı |          | Doktora Yapan Sayısı | Toplam    |
|   |                                    | Tezli                      | Tezsiz   |                      |           |
| <b>Lisansüstü Eğitim Enstitüsü</b>  | Turizm İşletmeciliği               | 33                         | 1        | 17                   | <b>51</b> |
| <b>Lisansüstü Eğitim</b>  | <b>Turizm İşletmeciliği/Sağlık</b> | <b>11</b>                  | <b>-</b> | <b>-</b>             | <b>11</b> |

| Enstitüsü                   | Turizmi  |           |           |           |            |
|-----------------------------|--|-----------|-----------|-----------|------------|
| Lisansüstü Eğitim Enstitüsü | Seyahat İşletmeciliği ve Turizm Rehberliği                           | 18        | -         | 1         | 19         |
| Lisansüstü Eğitim Enstitüsü | Seyahat İşletmeciliği ve Turizm Rehberliği/ <b>Turist Rehberliği</b> | 3         | 49        | -         | 52         |
| Lisansüstü Eğitim Enstitüsü | Gastronomi ve Mutfak Sanatları                                       | 18        |           |           | 18         |
|                             |  |           |           |           |            |
| <b>Toplam</b>               |  | <b>83</b> | <b>50</b> | <b>18</b> | <b>151</b> |

### 5.1.1- Yabancı Uyruklu Öğrenciler

Tablo 26: Turizm Fakültesi Yabancı Uyruklu Öğrencilerin Sayısı ve Bölümleri

| Yabancı Uyruklu Öğrencilerin Sayısı ve Bölümleri |           |           |            |
|--|-----------|-----------|------------|
| Birim Adı  | Bölümü    |           |            |
|  | Kadın     | Erkek     | Toplam     |
| Seyahat İşletmeciliği ve Turizm Rehberliği       | 16        | 17        | 33         |
| Gastronomi ve Mutfak Sanatları                   | 15        | 22        | 37         |
| Turizm İşletmeciliği                             | 16        | 15        | 31         |
| Konaklama İşletmeciliği                          | 3         | 4         | 750        |
| <b>Toplam</b>                                    | <b>50</b> | <b>58</b> | <b>108</b> |

31.12.2023 itibarı ile

### 5.1.2 – Engelli Öğrenciler

Tablo 27: Turizm Fakültesi Engelli Öğrenci Sayısı

| Birim Adı                                     | Toplam   |
|---|----------|
| Turizm Fakültesi                              | -        |
| Turizm İşletmeciliği ve Otelcilik Yüksekokulu | -        |
| <b>Toplam</b>                                 | <b>-</b> |

31.12.2023 itibarı ile

Tablo 28: Turizm Fakültesi Mezun Öğrenci Sayısı

| Birim Adı                                     | Toplam      |
|---|-------------|
| Turizm Fakültesi                              | 1006        |
| Turizm İşletmeciliği ve Otelcilik Yüksekokulu | 1438        |
| <b>Toplam</b>                                 | <b>2444</b> |

31.12.2023 itibarı ile

### 5.1.4 - Yatay Geçişle 2023 Yılında Fakültemize Gelen, Fakültemizden Ayrılan, Kurum İçi Geçiş Yapan Öğrencilerin Sayıları

Tablo 29: Tablo 30: Yatay Geçişle 2023 Yılında 5 Gelen, 5 Ayrılan, Kurum İçi Geçiş Yapan Öğrencilerin Sayıları

| Yatay Geçişle 2023 Yılında Fakültemize Gelen, Fakültemizden Ayrılan, Kurum İçi Geçiş Yapan Öğrencilerin Sayıları ve Bölümleri |       |           |       |
|---|-------|-----------|-------|
| Kurum Dışı  |       | Kurum İçi |       |
| Gelen   | Giden | Gelen     | Giden |
| 4   | 5     | 1         | 0     |

### 5.1.5 - Turizm Fakültesinden Ayrılan Öğrencilerin Sayısı

**Tablo 31: Turizm Fakültesinden Ayrılan Öğrencilerin Sayısı**

| Turizm Fakültesinden Ayrılan Öğrencilerin Sayısı<br>(Yatay Geçiş Dışındaki Nedenlerle) |                              |                           |                  |       |        |
|--|------------------------------|---------------------------|------------------|-------|--------|
| Ayrılanların (Kaydı Silinenlerin) Sayısı   |                              |                           |                  |       | Toplam |
| Kendi İsteği   | Öğr. Ücr. Ve Katkı payı Yat. | Başarısızlık (Azami Süre) | Yük. Öğ. Çıkarma | Diğer |        |
| 16   | -                            |                           | -                | 13    | 365    |

31.12.2023 itibarı ile

### 5.1.6 - Disiplin Cezası Alan Öğrencilerin Sayısı ve Aldıkları Cezalar

**Tablo 32: Turizm Fakültesi Disiplin Cezası Alan Öğrencilerin Sayısı ve Aldıkları Cezalar**

| Disiplin Cezası Alan Öğrencilerin Sayısı ve Aldıkları Cezalar |                         |                         |                                  |        |        |        |
|---|-------------------------|-------------------------|----------------------------------|--------|--------|--------|
| Yük. Öğ. Çıkarma  | 2 Yarı Yıl Uzaklaştırma | 1 Yarı Yıl Uzaklaştırma | 1 Hafta- 1 Ay Arası Uzaklaştırma | Kınama | Uyarma | Toplam |
| -   | -                       | 1                       | 2                                | 1      | 19     | 23     |

### 5.1.7 - Öğretim Elemanı Başına Düşen Öğrenci Sayısı

**Tablo 33: Öğretim Elemanı Başına Düşen Öğrenci Sayısı**

| Turizm Fakültesi | Öğretim Elemanı Başına Düşen Öğrenci Sayısı |
|------------------|---|
|                  | 43  |

31.12.2023 itibarı ile

### 5.1.8 - Öğrenci Toplulukları

**Tablo 34: Öğrenci Toplulukları**

| ÖĞRENCİ TOPLULUKLARI |                  |            |
|----------------------|------------------|------------|
| No:                  | Adı              | Üye Sayısı |
| 1                    | Turizm Topluluğu | 70         |
|                      |                  |            |

31.12.2023 itibarı ile

### 5.3-İdari Hizmetler

Fakültemiz kadrosunda bulunan 23 akademik personel, 4 idari personel ve 7 sürekli işçi personeli ile birlikte yürütülmektedir.

### 5.4-Diğer Hizmetler

Fakültemiz lisans düzeyinde Turizm İşletmeciliği ve Otelcilik bölümüyle eğitim öğretime faaliyetlerine başlamıştır. Fakültemiz mezunları turizm sektörü işletmelerinin değişik kademelerinde çalışabilmektedirler. Fakültemiz 2002-2003 öğretim yılından itibaren

“Konaklama İşletmeciliği ve Seyahat İşletmeciliği” olarak iki bölüm halinde eğitim öğretime devam etmektedir. 2012 – 2016 Öğretim yılı itibariyle Seyahat İşletmeciliği bölümünün adı Seyahat İşletmeciliği ve Turizm Rehberliği olarak değiştirilmiş olup; 2012 – 2016 Öğretim yılında öğrenciler bölümün yeni adıyla alınmaya başlanmıştır. 2015 yılında Gastronomi ve Mutfak Sanatları Bölümü ve Rekreasyon Yönetimi Bölümlerinin açılması Üniversite Senatosuna teklif edilmiş ve kabul edilmiştir. Çanakkale Merkez Terzioğlu Yerleşkesi’nde yeni binasında hizmet veren Fakültemizde bir yıllık İngilizce Zorunlu Hazırlık sınıfından sonra öğretim dili Türkçe olarak (4 yıl) lisans eğitimi verilmektedir. 4 yıllık lisans eğitim sırasında İngilizce yanında öğrencilere 2. bir dil olarak Almanca, Rusça, Japonca, İtalyanca ve Fransızca dillerinden biri seçmeli olarak verilmektedir. Ayrıca turizm sektöründe kullanılan Amedeus, Fidelio, Galileo ve Sentez gibi paket programlar bilgisayar laboratuvarımızda gösterilmektedir. 4 yıllık eğitim öğretim programını ve 90 iş günü zorunlu stajlarını yurt içi veya yurt dışı turizm işletmelerinde başarıyla tamamlayan öğrencilere “Lisans Diploması” verilmektedir.

Fakültemiz AB eğitim programları kapsamında her yarıyıl Çek Cumhuriyeti, Macaristan, Polonya, Romanya ve İtalya’ya öğrenim amaçlı öğrenci göndermektedir. Anlaşmalı ülkelerin ve değişime dâhil edilen öğrenci sayılarının hızla artırılması düşünülmektedir.

#### 5.4-Diğer Hizmetler

Birim tarafından 2023 yılında görev alanına giren faaliyetler dışında yapmış olduğu çalışmalar ve yukarıda tanımlanamayan faaliyetler bu bölümde yer alacaktır.

#### 5.5-Hizmet, Bilim-Sanat, Teşvik ve Başarı Ödülleri Alan Kişi Sayısı

**Tablo 35: Hizmet, Bilim-Sanat, Teşvik ve Başarı Ödülleri Alan Kişi Sayısı**

| Ödül türü            | 2023 |
|----------------------|------|
| Bilim Teşvik Ödülü   | -    |
| Eğitime Katkı Ödülü  | -    |
| Topluma Hizmet Ödülü | -    |
| <b>Toplam Ödül</b>   | -    |

31.12.2023 itibarı ile

#### 5.7-Uluslararası Kuruluşlara Üyelikler

**Tablo 36: Uluslararası Kuruluşlara Üyelikler**

| Sıra No | Kuruluş Adı |
|---------|-------------|
| 1       | -           |
| 2       | -           |

31.12.2023 itibarı ile

### 6- Yönetim ve İç Kontrol Sistemi

Turizm Fakültesi satın alma işlemleri ihtiyaç üzerine satın alma yolu ile gerçekleştirmektedir. İhtiyaç bildiren bölüm, öğretim elemanları ya da idari personele yönelik Fakülte yönetiminin daha önceden belirlemiş olduğu satın alma komisyonu tarafından yürütülmektedir. Satın alınacak ürünün piyasa araştırması komisyon tarafından yapılarak kapalı teklif usulü ile yapılır.

(Birim in atama, satın alma, ihale gibi karar alma süreçleri, yetki ve sorumluluk yapısı, mali yönetim, harcama öncesi kontrol sistemine ilişkin yer alan tespit ve değerlendirmeler yer alır.)

#### 6.1. Ön Mali Kontrol Faaliyetleri

## 6.2. İç Denetim Faaliyetleri

(iç ve dış mali denetim sonuçları hakkındaki özet bilgiler yer alır)

### D- Diğer Hususlar

(Bu başlık altında, yukarıdaki başlıklarda yer almayan ancak birimin açıklanmasını gerekli gördüğü diğer konular özet olarak belirtilir.)

## II- AMAÇ ve HEDEFLER

**Fakültemizin temel amaçları ve hedefleri aşağıda sıralanmıştır.**

1. Fakültemizde Araştırma Geliştirme (AR-GE) Faaliyetlerini Geliştirmek,
  - Nitelikli ve etkin araştırma sayısını artırmak
  - Toplumsal katkısı yüksek proje sayısını artırmak
  - Katma değeri yüksek bilimsel, girişimci ve yenilikçi çıktıları artırmak
2. Fakültemizin Eğitim-Öğretim Faaliyetlerinin Kalitesini Artırmak,
  - Eğitim-öğretim faaliyetlerini geliştirmek
  - Eğitim öğretim süreçlerini destekleyici altyapısal ihtiyaçları gidermek
  - Öğretim elemanlarının eğitici ve öğretici niteliklerini geliştirici faaliyetleri desteklemek
  - Öğrencilerin öğrenme motivasyonlarını ve memnuniyetlerini artırmak
3. Turizm, Toplum ve Çevre Yararına Faaliyetleri Geliştirmek
  - Sosyal sorumluluk projelerini geliştirmek
  - Çevresel sürdürülebilirliği destekleyen projeleri artırmak
4. Fakültenin Kurumsal Bilinirliğini Artırmak
  - Kurumsal bilinirliği artırıcı dış paydaş ilişkilerini artırmak
  - Kurumsal görünürlüğü artırıcı projelerde yer almak ve iletişim araçlarını etkin kullanmak
  - Kurum kültürü oluşturmak, geliştirmek ve sürdürülebilirliğini sağlamak

**Tablo 37: Stratejik Amaçlar ve Hedefler**

| Stratejik Amaçlar  | Stratejik Hedefler  |
|--|---|
| Fakültemizde Araştırma Geliştirme (AR-GE) Faaliyetlerini Geliştirmek | Nitelikli ve etkin araştırma sayısını artırmak                          |
|  | Toplumsal katkısı yüksek proje sayısını artırmak                        |
|  | Katma değeri yüksek bilimsel, girişimci ve yenilikçi çıktıları artırmak |
| Fakültemizin Eğitim-Öğretim Faaliyetlerinin Kalitesini Artırmak      | Eğitim-öğretim faaliyetlerini geliştirmek                               |
|  | Eğitim öğretim süreçlerini destekleyici                                 |

|   |  |
|---|--|
|   | altyapısal ihtiyaçları gidermek  |
|   | Öğretim elemanlarının eğitici ve öğretici niteliklerini geliştirici faaliyetleri desteklemek |
|   | Öğrencilerin öğrenme motivasyonlarını ve memnuniyetlerini artırmak                           |
| Turizm, Toplum ve Çevre Yararına Faaliyetleri Geliştirmek | Sosyal sorumluluk projelerini geliştirmek  |
|   | Çevresel sürdürülebilirliği destekleyen projeleri artırmak                                   |
| Fakültenin Kurumsal Bilinirliğini Artırmak                | Kurumsal bilinirliği artırıcı dış paydaş ilişkilerini artırmak                               |
|   | Kurumsal görünürlüğü artırıcı projelerde yer almak ve iletişim araçlarını etkin kullanmak    |
|   | Kurum kültürü oluşturmak, geliştirmek ve sürdürülebilirliğini sağlamak                       |

31.12.2023 itibarı ile

-Öğrencilerimizin bölümleriyle ve alanlarıyla ilgili konularda daha donanımlı yetişebilmeleri için eğitim- öğretiminden kaynaklanan idari sorunların aşılmasında özverili çalışmak.

## B- Temel Politikalar ve Öncelikler

1-Yükseköğretim Kurulu Başkanlığı Tarafından belirlenen politika ve öncelikler,

2.1.Turizm Fakültesi Kurumsal Kalite Politikası

-Bu bilgiler ışığında üniversitemizin kurumsal hedef ve kalite politikasına uygun olarak geliştirilen kalite politikamız;

-Üniversitemizin kaliteli eğitim ve öğretim faaliyetinde bulunmasına katkı sağlamak.

Üniversitemizin paydaşlarıyla ilişkilerinin geliştirilmesini sağlayarak, iç ve dış paydaşların Üniversitemizin hizmet ve faaliyetlerinden dolayı memnuniyet derecelerini ölçmek varsa şikayetlerini tespit edip düzeltmeler için gereken önlemleri almak. Birimlerde ve bireylerde sürekli gelişim anlayışını egemen kılmak ve gerçekleştirmek.

-Birim olarak üniversitemizin kurumsallaşmasına katkı sağlamak. Birim olarak üniversitemizin kurumsal kültürünün geliştirilmesine katkı sağlamak. Üniversitemizin bilimsel girişimci ve yenilikçi bir üniversite olmasına katkı sağlamak.

2.2.Turizm Fakültesi Akademik Araştırma Politikaları

-Öğretim elemanlarının interdisipliner eserler vermeleri için gerekli yönetsel, idari ve motivasyonel desteği vermek.

-Öğretim elemanlarını ve öğrencileri bilimsel çalışmalarda etkin yöntemlerle motive ederek, uluslararası düzeyde ön plana çıkabilen akademik eserler vermelerini sağlamak.

2.3.Turizm Fakültesi İdari Politikaları

-Üniversitenin yönetim kademelerinde bulunanları, modern bir yöneticide bulunması gereken bilgilerle donatmak için yönetici geliştirme programları düzenlemek. Yönetilenlere karşı tüm uygulamalarda yüksek performans ve başarı ölçütleri esas alınarak değerlendirmeler yapmak. Eşitlik ve adalet ilkesinden ödün vermemek.

2.4.Turizm Fakültesi Öğrenci Politikaları

-Öğrencilerin iş dünyasına kabul ettirilmeleri ve orada etkin olarak yerleşebilmeleri için destek çalışmaları gerçekleştirmek. Oryantasyon programları düzenlemek.

2.5.Turizm Fakültesi Bölgesel Politikaları

-Bölgenin turizm problemlerine yönelik çözüm çalışmalarında bulunmak.

## C-Diğer Hususlar

Fakültemizin gelişebilmesi, eğitim kalitesini artırabilmesi, çağdaş ve modern eğitim teknolojileri ile donatılabilmesi ancak tüm paydaşlarının desteği ile mümkün olabilecektir. Bu amaçla

paydaşları belirleyerek onların durumlarını da dikkate alacak şekilde stratejilerini belirlemiştir. Üniversitemizin genel paydaşlarıyla işbirliğimizin yanı sıra bazı özel paydaşlarımız da bu kapsamda aşağıda şu şekilde sıralanmıştır:

- Valilik, Kaymakamlık ve diğer resmî kuruluşlar,
- Yüksek Öğretim Kurulu,
- Üniversitelerarası Kurul,
- Ulusal ve Uluslararası Eğitim ve Araştırma Kurumları,
- Özel Sektör Kuruluşları
- Sivil Toplum Kuruluşları,
- Bankalar (Ziraat Bankası),
- Akademik personelimiz ve aileleri,
- İdarî personelimiz ve aileleri,
- Öğrencilerimiz ve aileleri,
- Mezunlarımız ve aileleri,
- Sosyal Medya.

### III- FAALİYETLERE İLİŞKİN BİLGİ VE DEĞERLENDİRMELER

( Kamu İdarelerince Hazırlanacak Stratejik Planlar Ve Performans Programları İle Faaliyet Raporlarına İlişkin Usul Ve Esaslar Hakkında Yönetmeliğin 18 inci maddesi “.....

Faaliyetlere ilişkin bilgi ve değerlendirmeler: Bu bölümde, mali bilgiler ile performans bilgilerine detaylı olarak yer verilir. )

#### A- Mali Bilgiler

( Kamu İdarelerince Hazırlanacak Stratejik Planlar Ve Performans Programları İle Faaliyet Raporlarına İlişkin Usul Ve Esaslar Hakkında Yönetmeliğin 26/c maddesi gereğince Mali bilgiler başlığı altında,

— Kullanılan kaynaklara,

— Bütçe hedef ve gerçekleştirmeleri ile meydana gelen sapmaların nedenlerine,

— Varlık ve yükümlülükler ile yardım yapılan birlik, kurum ve kuruluşların faaliyetlerine ilişkin bilgilere,

— Temel mali tablolara ve bu tablolara ilişkin açıklamalara yer verilir.

Ayrıca, iç ve dış mali denetim sonuçları hakkındaki özet bilgiler de bu başlık altında yer alır.

#### 1- Bütçe Uygulama Sonuçları

##### 1.1-Bütçe Giderleri

Tablo 38: Bütçe Giderleri Tablosu

|   | 2023<br>BÜTÇE<br>BAŞLANGIÇ<br>ÖDENEĞİ | 2023<br>GERÇEKLE<br>ŞME<br>TOPLAMI | GERÇEK.<br>ORANI |
|---|---------------------------------------|------------------------------------|------------------|
|   | YTL                                   | YTL                                | %                |
| BÜTÇE GİDERLERİ TOPLAMI                                 |                                       |                                    |                  |
| 01 - Personel Giderleri                                 | 10.416.368,00                         | 10.416.368,00                      | % 100            |
| 02 - Sosyal Güvenlik Kurumlarına Devlet Primi Giderleri | 1.338.340,40                          | 1.338.340,40                       | % 100            |
| 03 - Mal ve Hizmet Alım Giderleri                       | 254.250,00                            | 253.933,40                         | %99              |
| 05 - Cari Transferler                                   | ---                                   | ---                                | ---              |
| 06 - Sermaye Giderleri                                  |                                       |                                    |                  |

31.12.2023 itibarı ile

— Bütçe hedef ve gerçekleştirmeleri ile meydana gelen sapmaların nedenleri;

Genel anlamda, bütçe başlangıç ödenek tutarları ile harcama yapılan miktar tutarları eşittir. 01 personel giderleri ve 02 sosyal güvenlik kurumlarına devlet primi giderleri %100 oranında harcanmıştır. 03 mal ve hizmet alımları gideri ödeneği ise %99 oranında harcanmış ve böylelikle yersiz ödenek talebinde bulunulmaması sağlanmıştır.



## 1.2-Bütçe Gelirleri

Tablo 39: Bütçe Gelirleri Tablosu

|                                | 2023<br>BÜTÇE<br>TAHMİNİ | 2023<br>GERÇEKLEŞME<br>TOPLAMI | GERÇEK.<br>ORANI |
|--------------------------------|--------------------------|--------------------------------|------------------|
|                                | YTL                      | YTL                            | %                |
| BÜTÇE GELİRLERİ TOPLAMI        |                          |                                |                  |
| 02 – Vergi Dışı Gelirler       | ---                      | ---                            | ---              |
| 03 – Sermaye Gelirleri         | ---                      | ---                            | ---              |
| 04 – Alınan Bağış ve Yardımlar | ---                      | ---                            | ---              |

31.12.2023 itibarı ile

— Bütçe hedef ve gerçekleştirmeleri ile meydana gelen sapmaların nedenleri;

### 2- Temel Mali Tablolara İlişkin Açıklamalar

(Birim bilanço, faaliyet sonuçları tablosu, bütçe uygulama sonuçları tablosu, nakit akım tablosu ve gerekli görülen diğer tablolara bu başlık altında yer verir ve tabloların önemli kalemlerine ilişkin değişimler ile bunlara ilişkin analiz, açıklama ve yorumlara yer verilir.)

Fakültemiz'in bütçe geliri bulunmamaktadır.

### 3- Mali Denetim Sonuçları

Turizm Fakültesinin mali işlerinden sorumlu harcama yetkilisi olup bunu Fakülte Sekreteri ve satın alma komisyonu takip eder.

### 4- Diğer Hususlar

(Bu başlık altında, yukarıdaki başlıklarda yer almayan ancak birimin mali durumu hakkında gerekli görülen diğer konulara yer verilir.)

— Çanakkale Onsekiz Mart Üniversitesi Turizm Fakültesi 202 yılı bütçe tertipleri ödenek durum listesi tablo 1.de gösterilmiştir.

## B- Performans Bilgileri

Kamu İdarelerince Hazırlanacak Stratejik Planlar Ve Performans Programları İle Faaliyet Raporlarına İlişkin Usul Ve Esaslar Hakkında Yönetmeliğin 26/c maddesi gereğince Performans bilgileri başlığı altında,  
—birimin stratejik plan ve performans programı uyarınca yürütülen faaliyet ve projelerine,  
—performans programında yer alan performans hedef ve göstergelerinin gerçekleşme durumu ile meydana gelen sapmaların nedenlerine,  
—diğer performans bilgilerine ve bunlara ilişkin değerlendirmelere yer verilir.

### 1- Faaliyet ve Proje Bilgileri

2023 yılında faaliyet sonuçları tablosundan anlaşılacağı üzere Akademisyenlerimizin geneli uluslararası kongrelere yoğunlaşmıştır. Ayrıca gerek ulusal kongrelerde gerekse ulusal akademik dergilerde yapılan yayınlarla da turizm yazınına katkı sağlanmıştır.

#### 1.1. Faaliyet Bilgileri

Tablo 40: Faaliyet Bilgileri Tablosu

| FAALİYET TÜRÜ       | SAYISI |
|---------------------|--------|
| Sempozyum ve Kongre | 1      |
| Konferans           |        |
| Panel               | 1      |
| Seminer             | 5      |
| Açık Oturum         |        |
| Söyleşi             | 5      |
| Tiyatro             |        |
| Konser              |        |
| Sergi               |        |
| Turnuva             |        |
| Teknik Gezi         | 2      |
| Eğitim Semineri     | 1      |
| .....               |        |
| .....               |        |
|                     |        |

## 1.1. Yayınlarla İlgili Faaliyet Bilgileri

**Tablo 41: İndekslere Giren Hakemli Dergilerde Yapılan Yayınlar**

| İndekslere Giren Hakemli Dergilerde Yapılan Yayınlar | SAYISI |
|--|--------|
| Uluslararası Makale                                  | 25     |
| Ulusal Makale  | 4      |
| Uluslararası Bildiri                                 | 25     |
| Ulusal Bildiri                                       | 2      |
| Kitap  | 2      |
| Kitap Bölümü   | 22     |
| .....  |        |

31.12.2023 itibarı ile

## 1.2. Üniversiteler Arasında Yapılan İkili Anlaşmalar

**Tablo 42: Üniversiteler Arasında Yapılan İkili Anlaşmalar**

| ÜNİVERSİTE ADI | ANLAŞMANIN İÇERİĞİ |
|----------------|--------------------|
|                |                    |
|                |                    |
|                |                    |
|                |                    |
|                |                    |

31.12.2023 itibarı ile

## 1.3. Proje Bilgileri

**Tablo 43: 1.1. Proje Bilgileri**

| Bilimsel Araştırma Proje Sayısı |                              |                          |        |                             |                   |
|---------------------------------|------------------------------|--------------------------|--------|-----------------------------|-------------------|
| PROJELER                        | 2023                         |                          |        |                             |                   |
|                                 | Önceki Yıldan Devreden Proje | Yıl İçinde Eklenen Proje | Toplam | Yıl İçinde Tamamlanan Proje | Toplam Ödenek YTL |
| TÜBİTAK                         | 2                            |                          | 2      |                             | 300.000.00        |
| A.B.                            | 2                            | 1                        | 2      |                             | 60 000 EURO       |
| BİLİMSEL ARAŞTIRMA PROJELERİ    | 2                            |                          | 2      |                             | 50.000 TL.        |
| GMKA                            | 1                            |                          | 1      |                             |                   |
| TOPLAM                          |                              |                          |        |                             |                   |

31.12.2023 itibarı ile

## 2-Performans Sonuçları Tablosu

Bu kısım her birim için ekte belirtilen izleme tabloları doğrultusunda oluşturulacaktır.

## 3Performans Sonuçlarının Değerlendirilmesi

Eğitim, öğretim ve yönetim faaliyetleri değişik açılardan incelenerek üniversitemizin kurumsal hedefleri doğrultusunda Fakültemiz kuvvetli yönleri, zayıf yönleri, fırsatları ve tehditleri değerlendirilmiştir. Değerlendirme;

- Kurumsal misyon, vizyon, amaç ve hedeflerin uyumluluğu,
- Kurumsal kalite politikası ve önceden belirlenen stratejik hedefler,
- Eğitim-öğretim faaliyetleri,
- Sekiz Yarıyıllık ders planı,
- Ders adları, içerikleri ve AKTS'lerin güncellenmesi,
- Ders yükleri dağılımı,
- Etkin bir kariyer planlamasının yapılandırılması,
- Akademisyenlerin değerlendirilmesi,
- Öğrenci/akademisyen iletişimi,
- Akademik, idari ve destek birimleri kapsamında yapılmıştır.

## 4Diğer Hususlar

### **IV- KURUMSAL KABİLİYET ve KAPASİTENİN DEĞERLENDİRİLMESİ**

#### **A- Üstünlükler**

\* Fakültemiz' in tarihi, doğal ve kültürel güzellikleriyle turizm potansiyeli yüksek bir bölgede bulunması (Gelibolu Tarihi Milli Parkı, Assos, Truva, Ayazma, Gökçeada, Bozcaada),

\* İzmir, İstanbul ve Bursa gibi büyük kent merkezlerine yakın oluşu,

\* AB Eğitim programı çerçevesinde öğrenci ve öğretim elemanı değişiminin yapılması,

\* Okulun yabancı dilde zorunlu hazırlık sınıfının olması ve eğitim süreçlerinde öğrencilere 2. dil olarak Almanca, Rusça, İtalyanca ve Japonca derslerinden birinin seçmeli olarak verilmesi.

\* Sınıflarda bilgisayar ve projeksiyon sisteminin kullanılması ve böylece yürütülen derslere görsel boyut kazandırılması,

\* Lisans düzeyinde dersleri yürüten yabancı uyruklu öğretim elemanlarının olması,

\* Biletleme sertifikalarının verilmesi

### **B- Zayıflıklar**

- Marmaris, Bodrum, Alanya, Kuşadası gibi turistik merkezlere uzak oluşu,
- Uygulama laboratuvarlarının olmaması nedeniyle öğrencilerin derslerin uygulanma aşamasında ihtiyaçlarına tam anlamıyla karşılık verememesi.
- Çanakkale merkezde uygulama ve araştırma yapılabilecek otel ve seyahat acentası sayısının az oluşu,

### **C- Fırsatlar**

Turizm Fakültesinin bulunduğu konum itibariyle, öğrencilerin yurt dışında eğitim ve staj olanakları sunmasıyla, yabancı dil hazırlık sınıfının olması ve sınıflarda bilgisayar ve bilgisayar laboratuvarı, projeksiyon sisteminin oluşuyla eğitim öğretim yönünden etkin bir eğitim kurumu özelliği taşımaktadır. Buna karşılık önemli birçok turizm merkezlerine uzaklık, Çanakkale ilinde uygulama ve araştırma alanlarının yeterli olmayışı gibi sorunlar mevcuttur. Bu sorunların da giderilmesiyle eğitim – öğretim kurumumuz daha ilerilere gidecektir.

### **D-Tehditler**

- Öğrencilerin liseden gelen alışkanlıklarını devam ettirmeleri, ders geçmek amaçlı ezberle eğitime öğretim elemanlarını yöneltmeye çalışmaları.
- Program danışmanı dışında öğrencilere psikolojik danışmanlık veya mentorluk yapabilecek bir departmanın olmayışı.
- Mezunların iş bulma kaygısının eğitim-öğretim kaygılarının önünde olması

### **E-Değerlendirme**

Eğitim, öğretim ve yönetim faaliyetleri değişik açılardan incelenerek üniversitemizin kurumsal hedefleri doğrultusunda Fakültemiz kuvvetli yönleri, zayıf yönleri, fırsatları ve tehditleri değerlendirilmiştir. Değerlendirme;

- Kurumsal misyon, vizyon, amaç ve hedeflerin uyumluluđu,
- Kurumsal kalite politikası ve önceden belirlenen stratejik hedefler,
- Eğitim-öğretim faaliyetleri,
- Sekiz Yarıyıllık ders planı,
- Ders adları, içerikleri ve AKTS'lerin güncellenmesi,
- Ders yükleri dağılımı,
- Etkin bir kariyer planlamasının yapılandırılması,
- Akademisyenlerin değerlendirilmesi,
- Öğrenci/akademisyen iletişimi,
- Akademik, idari ve destek birimleri kapsamında yapılmıştır.

Çanakkale Onsekiz Mart Üniversitesi Turizm Fakültesinin Türkiye'nin önde gelen turizm eğitimi veren kurumların arasına girebilmesi için aşağıda sıralanan hususların yerine getirilmesi yararlı olacaktır.

- Fakülte'nin özellikle turizm alanında kariyer yapmış öğretim üyesi olmak üzere öğretim elemanı sayısının arttırılması
- Turizm endüstrisinin ihtiyaçlarını karşılamaya yönelik olarak kullanılan bilgisayar programı üreticileriyle gerekli anlaşmaların sağlanması gerekmektedir. Ayrıca bilgisayar Laboratuvarların donanım ve yazılımlarının güçlendirilmesi ve uzaktan erişim imkanı sağlanması için lokal network güvenliğinin sağlanması
- Öğrencilerin sektörel deneyimlerini ve bilgi düzeylerini arttırmaları için kaliteli hizmet sunan otellerde ve seyahat işletmelerinde bulunmaları ve işletmelerin üst düzey yöneticilerle bilgi paylaşımının sağlanacağı toplantıların gerçekleştirilmesi sağlanabilir.
- Fakültemizin yeni binasında bulunan uygulama alanlarının düzenlenerek öğrencilerin ders uygulamalarının burada yaptırılmasının sağlanması da gerekmektedir.

## İÇ KONTROL GÜVENCE BEYANI

Harcama Yetkilisi olarak yetkim dâhilinde; Bu raporda yer alan bilgilerin güvenilir, tam ve doğru olduğunu beyan ederim.

Bu raporda açıklanan faaliyetler için idare bütçesinden harcama birimimize tahsis edilmiş kaynakların etkili, ekonomik ve verimli bir şekilde kullanıldığını, görev ve yetki alanım çerçevesinde iç kontrol sisteminin idari ve mali kararlar ile bunlara ilişkin işlemlerin yasallık ve düzenliliği hususunda yeterli güvenceyi sağladığını ve harcama birimimizde süreç ve kontrolünün etkin olarak uygulandığını bildiririm.

Bu güvence, harcama yetkilisi olarak sahip olduğum bilgi ve değerlendirmeler, iç kontroller, iç denetçi raporları ile Sayıştay raporları gibi bilgim dahilindeki hususlara dayanmaktadır.

Burada raporlanmayan, idarenin menfaatlerine zarar veren herhangi bir husus hakkında bilgim olmadığını beyan ederim. 26/01./2024

Prof. Dr. Mustafa BOZ  
Turizm Fakültesi Dekanı