



**T.C.
ÇANAKKALE ONSEKİZ MART
ÜNİVERSİTESİ**

ZİRAAT FAKÜLTESİ

2021 YILI

BİRİM FAALİYET RAPORU

İçindekiler

| | |
|--|----------|
| I- GENEL BİLGİLER..... | 1 |
| A-Misyon ve Vizyon..... | 1 |
| B- Yetki Görev ve Sorumluluklar..... | 1 |
| C- İdareye İlişkin Bilgiler..... | 2 |
| 1. Fiziksel Yapı..... | 2 |
| 1.1- Eğitim Alanları Derslikleri..... | 3 |
| 1.2- Sosyal Alanlar | |
| 1.2.1- Kantinler ve Kafeteryalar..... | 3 |
| 1.2.2- Yemekhaneler | 3 |
| 1.2.3- Misafirhaneler..... | 3 |
| 1.2.4- Öğrenci Yurtları..... | 3 |
| 1.2.5- Lojmanlar..... | 3 |
| 1.2.6- Spor Tesisleri..... | 4 |
| 1.2.7- Toplantı-Konferans Salonları..... | 4 |
| 1.2.8- Sinema Salonları..... | 4 |
| 1.2.9- Eğitim ve Dinlenme Tesisleri..... | 4 |
| 1.2.10-Öğrenci kulüpleri..... | 4 |
| 1.2.11-Mezun Öğrenciler Derneği..... | 4 |
| 1.2.12-Okul Öncesi ve İlköğretim Okulu Alanları..... | 4 |
| 1.3- Hizmet Alanları..... | 4 |
| 1.3.1- Akademik Personel Hizmet Alanları..... | 5 |
| 1.3.2- İdari Personel Hizmet Alanları..... | 5 |
| 1.4- Ambar Alanları..... | 5 |
| 1.5- Arşiv Alanları | 5 |
| 1.6- Atölyeler..... | 5 |
| 1.7- Hastane Alanları | 5 |
| 2- ÖRGÜT YAPISI..... | 6 |
| 3- BİLGİ VE TEKNOLOJİK KAYNAKLAR | |
| 3.1- Yazılımlar..... | 6 |
| 3.2-Bilgisayarlar | 6 |
| 3.3- Kütüphane Kaynakları | 6 |
| 3.4- Diğer Bilgi ve Teknolojik Kaynaklar | 6 |
| 4- İNSAN KAYNAKLARI | 7 |
| 4.1- Akademik Personel..... | 7 |
| 4.2- Yabancı Uyruklu Akademik Personel..... | 7 |
| 4.3- Diğer Üniversitelerden Görevlendirilen Akademik Personel..... | 8 |
| 4.4- Başka Üniversitelerden Kurumda Görevlendirilen Akademik Personel..... | 8 |
| 4.5- Sözleşmeli Akademik Personel..... | 9 |
| 4.6- Akademik Personelin Yaş İtibariyle Dağılımı..... | 9 |
| 4.7- İdari Personel | 9 |
| 4.8- İdari Personelin Eğitim Durumu..... | 9 |
| 4.9- İdari Personelin Hizmet Süreleri..... | 10 |
| 4.10-İdari Personelin Yaş İtibariyle Dağılımı..... | 10 |
| 4.11-İşçiler..... | 10 |
| 4.12-Sürekli İşçilerin Hizmet Süreleri..... | 10 |
| 4.13-Sürekli İşçilerin Yaş İtibariyle Dağılımı..... | 10 |

| | |
|--|----|
| 5- SUNULAN HİZMETLER..... | 11 |
| 5.1- Eğitim Hizmetleri..... | 11 |
| 5.1.1- Öğrenci Sayıları..... | 11 |
| 5.1.2- Yabancı Dil Hazırlık Sınıfı Öğrenci Sayıları..... | 11 |
| 5.1.3- Öğrenci Kontenjanları..... | 11 |
| 5.1.4- Yüksek lisans ve Doktora Programları..... | 12 |
| 5.1.5- Yabancı Uyruklu Öğrenciler | 12 |
| 5.2- Sağlık Hizmetleri..... | 12 |
| 5.3- İdari Hizmetler..... | 13 |
| 5.4- Diğer Hizmetler | 13 |
| 6- YÖNETİM VE İÇ KONTROL SİSTEMİ..... | 13 |

D- Diğer Hususlar

| | |
|---|-----------|
| II- AMAÇ VE HEDEFLER..... | 14 |
| A- İdarenin Amaç ve Hedefleri..... | 14 |
| B- Temel Politikalar ve Öncelikler..... | 14-15 |
| C- Diğer Hususlar..... | 15 |

| | |
|---|-----------|
| III- FAALİYETLERE İLİŞKİN BİLGİ VE DEĞERLENDİRMELER..... | 16 |
| A- Mali Bilgiler | |
| 1- Bütçe Uygulamaları Sonuçları..... | 16 |
| 2- Temel Mali Tablolara İlişkin Açıklamalar..... | 16 |
| 3- Mali Denetim Sonuçları..... | 16 |
| 4- Diğer Hususlar | |
| B- Performans Bilgilerin..... | 17 |
| 1- Faaliyet ve Proje Bilgileri..... | 17 |
| 1.1- Faaliyet Bilgisi..... | 17 |
| 1.2- Yayınlarla İlgili Faaliyet Bilgileri | 17 |
| 1.3- Üniversiteler arasında Yapılan İkili Anlaşmalar..... | 18 |
| 1.4- Proje Bilgileri | 18 |
| 2- Performans Sonuçları Tablosu..... | 19 |
| 3- Performans Sonuçlarının Değerlendirilmesi..... | 19 |
| 4- Performans İlgili Sisteminin Değerlendirilmesi..... | 19 |
| 5- Diğer Hususlar..... | 19 |

IV- KURUMSAL KABİLİYET VE KAPASİTENİN DEĞERLENDİRİLMESİ

- A- Üstünlükler
- B- Zayıflıklar
- C- Değerlendirme

V- ÖNERİ VE TEDBİRLER EKLER

Çizelge Dizini

- Çizelge 1.** Ziraat Fakültesinde Bulunan Bölümlere Ait Öğretim elemanı Sayısı
- Çizelge 2.** Bölümlere Ait Uluslararası Yayın Bilgileri (Adet)
- Çizelge 3.** Bölümlere Ait Ulusal Yayın Bilgileri (Adet)
- Çizelge 4.** Bölümlere Ait Diğer Bilimsel Etkinlikler
- Çizelge 5.** Bölümlere Ait Yürütülmekte Olan Projeler (Adet)
- Çizelge 6.** Ziraat Fakültesi Öğretim elemanı Listesi (2021 Detaylı)
- Çizelge 7.** Ziraat Fakültesi 2020 Düzenlenen Bilimsel Etkinlikler (Detaylı)
- Çizelge 8.** Ziraat Fakültesi Düzenlenen Bilimsel Etkinliklere Katılım (2021 Detaylı)
- Çizelge 9.** Ziraat Fakültesi Araştırma Faaliyetleri (2021 Detaylı)
- Çizelge 10.** Program, Bölüm ve Öğretim Yıllarına Göre Öğrenci Sayıları
- Çizelge 11.** Mezun Olan Öğrencilerin Öğrenim Yıllarına ve Bölümlerine Göre Dağılımı
- Çizelge 12.** Ziraat Fakültesi Anabilim Dallarında Lisansüstü Öğrenim Gören Öğrenci Sayıları
- Çizelge 13.** 2019-2020 Eğitim Döneminde Erasmus-Socrates programı
Dahilinde Yurtdışına Giden Öğrenciler
- Çizelge 14.** 2019-2020 Eğitim Döneminde Erasmus-Socrates programı dahilinde
Fakültemize Gelen Öğretim Üyeleri
- Çizelge 15.** 2019-2020 Eğitim Döneminde Erasmus-Socrates programı dahilinde
Yurt Dışına Giden Öğretim Üyeleri.

A- I- GENEL BİLGİLER

1.MİSYON

Evrensel değerler doğrultusunda bilimsel araştırma ve eğitim-öğretimde mükemmelliği yakalamak.

Bu doğrultuda ileri teknoloji, bilim, kültür ve iletişim değerlerini harmanlayarak ülkemizin ve global toplumun ekonomik ve sürdürülebilir gelişmesine katkı sağlayan güçlü ve donanımlı mühendislik bilgileri edinmiş nitelikli bireyler yetiştirmek.

Doğal kaynakların toplumların yararına kullanılmasını amaç edinerek bilimsel araştırmaları yürütmek ve tüm sonuçları toplum yararına sunmak.

Edindiği bilgilerin doğruluğu, güvenilirliğini ve güncelliğini değerlendirme ve bilgi üretme yöntemlerine sahip olmak.

Alanı ile ilgili stratejileri yöntem ve teknikleri ölçme, değerlendirme ve uygulama bilgisine sahip olmak.

Sorunları tanımlayan, analiz eden, araştırmalara dayalı çözüm önerilerini geliştiren Ziraat Mühendisleri yetiştirmek.

2.VİZYON

Ulusal ve Uluslararası boyutlarda örnek gösterilen ve ön sıralarda yer alan, edindiği bilgileri etkin ve yeterli düzeyde kullanarak ülkemiz ve dünya tarımına yön veren

Alanda var olan sorunları çözüm üretebilen, çevre koruma, iş sağlığı ve güvenliği konularında yeterli bilgiye sahip olan

Sosyal hakları evrenselleştiren, sosyal adalet kalite kültürel değerlerin korunması konularında farkındalık yaratabilen

Ülkenin ve bölgenin tarımsal üretimini arttırmaya yönelik sorunları belirleyen çözümler ve projeler üreten başarıyı önemseyen ve çevreye duyarlı çağdaş Ziraat Mühendisleri yetiştirmektedir.

B-YETKİ GÖREV VE SORUMLULUKLAR

Dekan : Prof. Dr. Murat ŞEKER

Dekan Yardımcısı : Doç. Dr. Fatih KAHRIMAN

Dekan Yardımcısı : Doç. Dr. Ali SUNGUR

Fakülte Sekreteri : M. Serkan DURDAĞI

FAKÜLTE YÖNETİM KURULU

Prof. Dr. Murat ŞEKER Başkan (Dekan)

Prof. Dr. Ünal KIZIL (Üye)

Prof. Dr. İsmail KASAP (Üye)

| | |
|----------------------------------|------------|
| Prof. Dr. Cem Ömer EGESSEL | (Üye) |
| Doç. Dr. Fatih KAHRIMAN | (Üye) |
| Doç. Dr. Anıl ÇAY | (Üye) |
| Dr. Öğr. Üyesi Hande Işıl AKBAĞ | (Üye) |
| Fakülte Sekreteri Serkan DURDAĞI | (Raportör) |

FAKÜLTE KURULU

| | |
|-----------------------------|--|
| Prof. Dr. Murat ŞEKER | Dekan (Başkan) |
| Prof. Dr. Murat ŞEKER | (Üye) (Bahçe Bitkileri Bölüm Başkanı) |
| Prof. Dr. İsmail KASAP | (Üye) (Bitki Koruma Bölüm Başkanı) |
| Prof. Dr. Sibel TAN | (Üye) (Tarım Ekonomisi Bölüm Başkanı) |
| Prof. Dr. Sarp Korkut SÜMER | (Üye) (Tarım Makinaları ve Tekn. Müh. Bölüm Başkanı) |
| Prof. Dr. İskender TIRYAKI | (Üye) (Tarımsal Biyoteknoloji Bölüm Başkanı) |
| Prof. Dr. Gökhan ÇAMOĞLU | (Üye) (Tarımsal Yapılar ve Sulama Bölüm Başkanı) |
| Prof. Dr. Ahmet GÖKKUŞ | (Üye) (Tarla Bitkileri Bölüm Başkanı) |
| Prof. Dr. Yasemin KAVDIR | (Üye) (Toprak Bilimi ve Bitki Besleme Bölüm Başkanı) |
| Prof. Dr. Türker SAVAŞ | (Üye) (Zootekni Bölüm Başkanı) |
| Prof. Dr. İsmail KAVDIR | (Üye) (Profesör Temsilcisi) |
| Prof. Dr. Uğur GÖZEL | (Üye) (Profesör Temsilcisi) |
| Prof. Dr. Hüseyin EKİNCİ | (Üye) (Profesör Temsilcisi) |
| Doç. Dr. Cemil TÖLÜ | (Üye) (Doçent Temsilcisi) |
| Doç. Dr. İsmail TAŞ | (Üye) (Doçent Temsilcisi) |
| Dr. Öğr. Üyesi Arda AKÇAL | (Üye) (Dr. Öğr. Üyesi Temsilcisi) |
| M. Serkan DURDAĞI | (Raportör) (Fakülte Sekreteri) |

Ziraat Fakültesi 9 Bölüm Başkanlığı ile Eğitim-Öğretim ve araştırma faaliyetlerine devam etmektedir. Fakültede laboratuvar koşullarında yürütülen araştırmalar yanında, Üniversitemizin Dardanos ve Sarıcaeli (TETAM) yerleşkelerinde de araştırma ve uygulama çalışmaları yürütülmektedir.

A- İDAREYE İLİŞKİN BİLGİLER

1. Fiziksel Yapı

Ziraat Fakültesinin Terzioğlu kampüsünde yer alan binası A, B, C, D ve E Bloklarından oluşmaktadır. A ve B Bloklarında öğretim üyesi ofisleriyle, Ziraat Fakültesi Dekanlığı idari ofisler yer almaktadır. C Bloкта 375 öğrenci kapasiteli amfi, 75 kişilik seminer salonu, D Bloкта bölümlere ait araştırma ve uygulama laboratuvarları ile zemin katta öğrenci kantini yer almaktadır. E Blok üst katta öğretim elemanları ofisleri ve 22 adet derslik bulunmaktadır. C Bloğun altında yer alan bodrum katta ise, kalorifer

dairesi, bölümlere ait depolar, soğuk hava depoları ve iklim odaları teçhiz edilmiştir. Ayrıca nematoloji laboratuvarı da bu kata yerleştirilmiştir.

Dardanos Araştırma ve Uygulama biriminde, keson kuyudan sağlanan basınçlı sulama sistemiyle 160 dekarlık alanda bitkisel üretimle ilgili araştırmalar sürdürülmektedir. Yine Dardanos yerleşkesi karşısında bulunan 24.150 m² lik arazi Fakültemize tahsis edilmiş olup, Bölüm Başkanlıklarının kullanımı için bölüştürülmüştür.

TETAM'da Zootekni Bölümünün araştırma geliştirme çalışmaları için iki adet keçi ağılı ve bağlı birimleriyle Tarım Makinaları Bölümünün Makina parkı bulunmaktadır

1.1- Eğitim Alanları Derslikler

2.

| Eğitim Alanı | Kapasitesi 0-50 | Kapasitesi 51-75 | Kapasitesi 76-100 | Kapasitesi 101-150 | Kapasitesi 151-250 | Kapasitesi 251-Üzeri |
|-----------------|-----------------|------------------|-------------------|--------------------|--------------------|----------------------|
| Amfi | | | | | | 1 adet |
| Sınıf | 12 adet | | 9adet | | | |
| Seminer Salonu | | 1 adet | | | | |
| Bilgisayar Lab. | 2 adet | | | | | |
| Diğer Lab. | 20 adet | | | | | |
| Toplam | 34 adet | 1 adet | 9 adet | | | 1 adet |

GENEL TOPLAM

44 Adet

1.2- Sosyal Alanlar

1.2.1.Kantinler ve Kafeteryalar

Kantin Sayısı: 1 Adet

Kantin Alanı: 250 m²

Kafeterya Sayısı: ... Adet

Kafeterya Alanı: ... m²

1.2.2.Yemekhaneler

Öğrenci yemekhane Sayısı: ... Adet

Öğrenci yemekhane Alanı: ... m²

Öğrenci yemekhane Kapasitesi: ... Kişi

Personel yemekhane Sayısı: ... Adet

Personel yemekhane Alanı: ... m²

Personel yemekhane Kapasitesi: ... Kişi

1.2.3.Misafirhaneler

Misafirhane Sayısı: ... Adet

Misafirhane Kapasitesi: ... Kişi

1.2.4.Öğrenci Yurtları

| | Yatak Sayısı 1 | Yatak Sayısı 2 | Yatak Sayısı 3 - 4 | Yatak Sayısı 5 - Üzeri |
|----------------------|----------------|----------------|--------------------|------------------------|
| Oda Sayısı | | | | |
| Alanı m ² | | | | |

1.2.5.Lojmanlar

Lojman Sayısı: ... Adet
Lojman Bütüt Alanı: ... m2
Dolu Lojman Sayısı: ... Adet
Boş Lojman Sayısı: ... Adet

1.2.6.Spor Tesisleri

Kapalı Spor Tesisleri Sayısı: ... Adet
Kapalı Spor Tesisleri Alanı: ... m2
Açık Spor Tesisleri Sayısı: ... Adet
Açık Spor Tesisleri Alanı: ... m2

1.2.7.Toplantı – Konferans Salonları

| | Kapasitesi 0–50 | Kapasitesi 51–75 | Kapasitesi 76–100 | Kapasitesi 101–150 | Kapasitesi 151–250 | Kapasitesi 251–Üzeri |
|------------------|--------------------|---------------------|----------------------|-----------------------|-----------------------|-------------------------|
| Toplantı Salonu | | 1 adet | | | | |
| Konferans Salonu | | | | | | 1 adet |
| Toplam | | 1 adet | | | | 1 adet |

1.2.8.Sinema Salonu

Sinema Salonu Sayısı: ... Adet
Sinema Salonu Alanı: ... m2
Sinema Salonu Kapasitesi: ... Kişi

1.2.9.Eğitim ve Dinlenme Tesisleri

Eğitim ve Dinlenme Tesisleri Sayısı: 2 Adet Eğitim alanı
Eğitim ve Dinlenme Tesisleri Kapasitesi: 25 kişilik gruplar

1.2.10.Öğrenci Kulüpleri

Öğrenci Kulüpleri Sayısı: ... Adet
Öğrenci Kulüpleri Alanı: ... m2

1.2.11.Mezun Öğrenciler Derneği

Mezun Öğrenciler Derneği Sayısı: ... Adet
Mezun Öğrenciler Derneği Alanı: ... m2

1.2.12.Okul Öncesi ve İlköğretim Okulu Alanları

Anaokulu Sayısı: ... Adet
Anaokulu Alanı: ... m2
Anaokulu Kapasitesi: ... Kişi
İlköğretim okulu Sayısı: ... Adet
İlköğretim okulu Alanı: ... m2
İlköğretim okulu Kapasitesi: ... Kişi

1.3- Hizmet Alanları

1.3.1. Akademik Personel Hizmet Alanları

| | Sayısı (Adet) | Alanı (m2) | Kullanan Sayısı (Kişi) |
|---------------|------------------|---------------|---------------------------|
| Çalışma Odası | 80adet | 2760 | 93 |
| Toplam | 80 | 2760 | 93 kişi |

1.3.2. İdari Personel Hizmet Alanları

| | Sayısı (Adet) | Alanı (m2) | Kullanan Sayısı |
|---------------|------------------|---------------|-----------------|
| Servis | - | - | - |
| Çalışma Odası | 6 | 300 | 10 |
| Toplam | 6 | 300 | 10 |

1.4- Ambar Alanları

Ambar Sayısı: 4 Adet
Ambar Alanı: 400 m2

1.5- Arşiv Alanları

Arşiv Sayısı: 1 Adet
Arşiv Alanı: 40 m2

1.6- Atölyeler

Atölye Sayısı: 1 Adet
Atölye Alanı: 30 m2

1.7- Hastane Alanları

| Birim | Sayı (Adet) | Alan (m2) |
|------------------------------------|-------------|-----------|
| Acil Servis | | |
| Yoğun Bakım | | |
| Ameliyathane | | |
| Klinik | | |
| Laboratuvar | | |
| Eczane | | |
| Radyoloji Alanı | | |
| Nükleer Tıp Alanı | | |
| Sterilizasyon Alanı | | |
| Mutfak | | |
| Çamaşırhane | | |
| Teknik Servis | | |
| | | |
| | | |
| | | |
| | | |
| Hastane Toplam Kapalı Alanı | | |

2. Örgüt Yapısı

Dekan, Dekan Yardımcıları, Bölüm Başkanları akademik, Fakülte Sekreteri, Bilgisayar İşletmenleri, Memurlar ve Yardımcı Hizmetler idari personel yapısını oluşturmaktadır.

ÇANAKKALE ONSEKİZ MART ÜNİVERSİTESİ

AKADEMİK ORGANİZASYON ŞEMASI

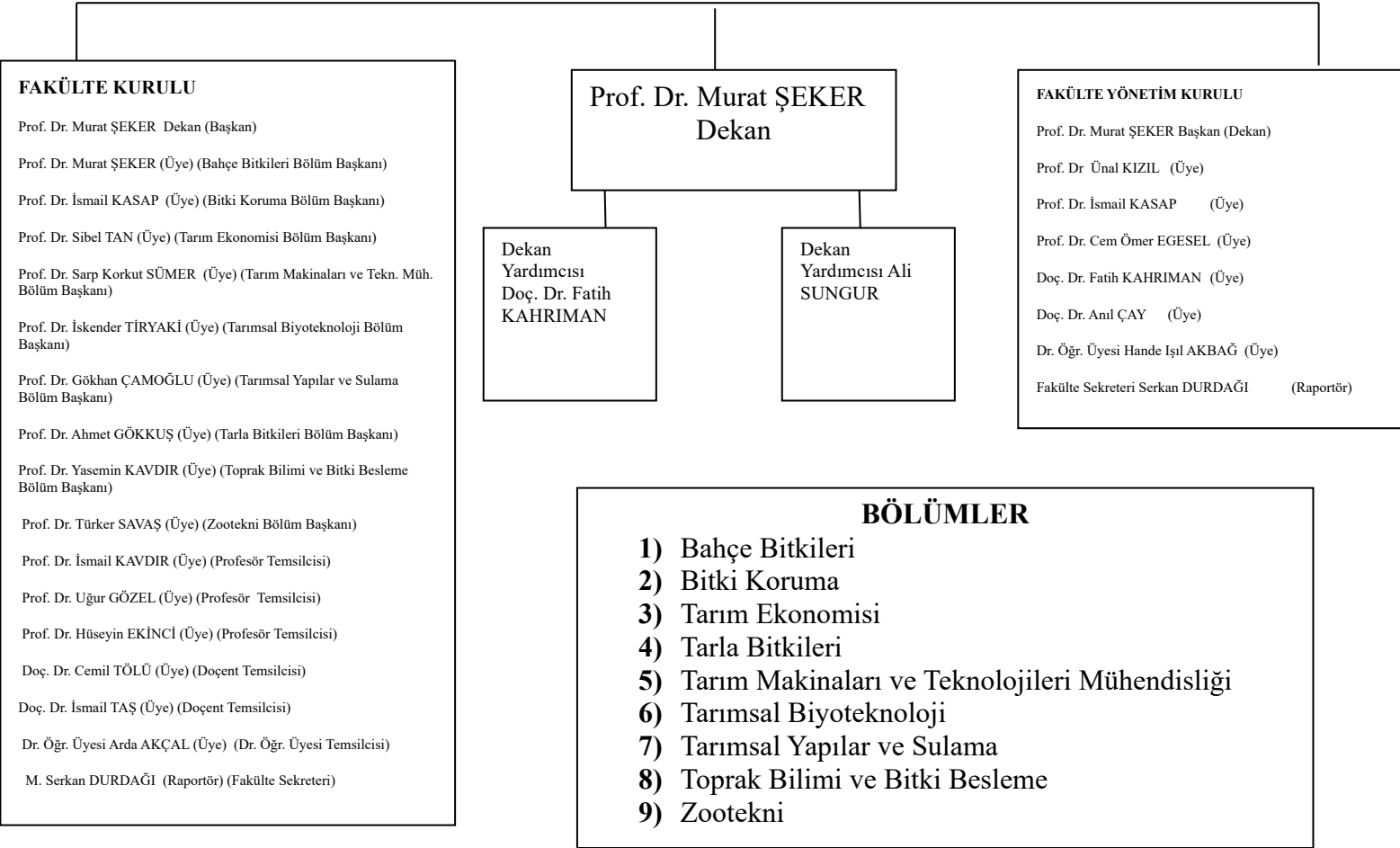

3. Bilgi ve Teknolojik Kaynaklar

Ziraat Fakültesinde, bölümlere ait laboratuvarlarda bitki, toprak ve yem analizleri yapabilecek demirbaşla donatılmıştır. Anılan demirbaşlar çoğunlukla DPT, TÜBİTAK ve BAP tarafından desteklenen projelerden temin edilmiştir.

Öğrencilerin ders uygulamalarında ve internet hizmetlerinde kullanılmak üzere 18 bilgisayarlı bir adet bilgisayar laboratuvar bulunmaktadır.

3.1- Yazılımlar

3.2- Bilgisayarlar

Masa üstü bilgisayar Sayısı:

Taşınabilir bilgisayar Sayısı:

3.3- Kütüphane Kaynakları

Kitap Sayısı:Adet

Basılı Periyodik Yayın Sayısı: ... Adet

Elektronik Yayın Sayısı: ... Adet

3.4- Diğer Bilgi ve Teknolojik Kaynaklar

| Cinsi | İdari Amaçlı (Adet) | Eğitim Amaçlı (Adet) | Araştırma Amaçlı (Adet) |
|-------------------|---------------------|----------------------|-------------------------|
| Projeksiyon | 1 | 22 | |
| Slayt makinesi | | | |
| Tepegöz | | | |
| Episkop | | | |
| Barkot Okuyucu | | | |
| Baskı makinesi | | | |
| Fotokopi makinesi | 1 | | |
| Faks | | | |
| Fotoğraf makinesi | 1 | | |
| Kameralar | | | |
| Televizyonlar | | | |
| Tarayıcılar | | | |
| Müzik Setleri | | | |
| Mikroskoplar | | | |
| DVD ler | - | | |

4. İnsan Kaynakları

Ziraat Fakültesinde görev yapan öğretim elemanı sayısı 2019 yılı sonu itibariyle 90'dır. (Çizelge 1). Fakültemizin öğretim elemanı sayısındaki artış son yıllarda oldukça düşük olmuş ve son iki yılda öğretim elemanı sayısında her hangi bir artış olmamış, hatta azalmıştır. Tarım Ekonomisi, Tarım Makinaları, Tarımsal Yapılar ve Sulama Bölümü ile yeni kurulan Tarımsal Biyoteknoloji bölümü diğer bölümlere göre daha az sayıda öğretim elemanına sahiptirler.

4.1- Akademik Personel

| BÖLÜMLER | Prof.Dr. | Doç.Dr. | Dr. Öğr. Üyesi | Dr. Arş. Gör. | Arş. Gör. * | Öğr. Gör. | Toplam |
|-----------------|----------|---------|----------------|---------------|-------------|-----------|--------|
| Bahçe Bitkileri | 5 | 2 | 4 | 2 | 2*** | | 15 |

| | | | | | | | |
|---------------------------------------|----|----|----|---|---------------|---|----|
| Bitki Koruma | 8 | - | 2 | 2 | 1*** | - | 13 |
| Tarım Ekonomisi | 3 | - | 3 | - | 2*** | - | 8 |
| Tarım Makinaları | 5 | 2 | 1 | - | 1 (35. Madde) | - | 9 |
| Tarımsal Biyoteknoloji | 3 | 1 | 2 | - | 1*** | 0 | 7 |
| Tarımsal Yap. ve Sul. | 3 | 2 | 2 | 2 | 1*** | - | 10 |
| Tarla Bitkileri | 5 | 1 | 4 | 1 | - | - | 11 |
| Toprak Bilimi ve Bitki Besleme | 6 | 1 | 2 | 2 | - | - | 11 |
| Zootekni | 6 | 1 | 2 | - | 1*** | - | 10 |
| Dekanlık | - | - | - | - | - | 2 | 2 |
| TOPLAM | 44 | 10 | 22 | 9 | 9 | 2 | 96 |

*35. madde ile görevli (açıklama-kişi sayısı belirtilecek)

** 13b-4 ile görevli (açıklama-kişi sayısı belirtilecek)

*** 50-d ile görevli (açıklama-kişi sayısı belirtilecek)

(*) Doktorasını tamamlayan Araştırma Görevlisi sayısı.

(**) 13b-4 ile görevli

4.2- Yabancı Uyruklu Akademik Personel

| Yabancı Uyruklu Öğretim Elemanları | | |
|---|--------------|-----------------|
| Unvan | Geldiği Ülke | Çalıştığı Bölüm |
| Profesör | | |
| Doçent | | |
| Dr. Öğr. Üyesi | Pakistan | Tarla Bitkileri |
| Öğretim Görevlisi | | |
| Okutman | | |
| Çevirici | | |
| Eğitim-Öğretim Planlamacısı | | |
| Araştırma Görevlisi | | |
| Uzman | | |
| Toplam | | |

4.3- Diğer Üniv. Görevlendirilen Akademik Personel

| Diğer Üniversitelerde Görevlendirilen Akademik Personel | | |
|--|--------------------|------------------------------|
| Unvan | Bağlı Olduğu Bölüm | Görevlendirildiği Üniversite |
| Profesör | | |
| Doçent | | |
| Yrd. Doçent | | |
| Öğretim Görevlisi | | |
| Okutman | | |

| | | |
|-----------------------------|--|--|
| Çevirici | | |
| Eğitim Öğretim Planlamacısı | | |
| Araştırma Görevlisi | | |
| Uzman | | |
| Toplam | | |

4.4- Başka Üniv. Kurumda Görevlendirilen Akademik Personel

| Başka Üniversitelerden Üniversitemizde Görevlendirilen Akademik Personel | | |
|---|-----------------|--------------------|
| Unvan | Çalıştığı Bölüm | Geldiği Üniversite |
| Profesör | | |
| Doçent | | |
| Yrd. Doçent | | |
| Öğretim Görevlisi | | |
| Okutman | | |
| Çevirici | | |
| Eğitim Öğretim Planlamacısı | | |
| Araştırma Görevlisi | | |
| Uzman | | |
| Toplam | | |

4.5- Sözleşmeli Akademik Personel

| Sözleşmeli Akademik Personel Sayısı | |
|--|---|
| Profesör | - |
| Doçent | - |
| Yrd. Doçent | - |
| Öğretim Görevlisi | - |
| Uzman | - |
| Okutman | - |
| Sanatçı Öğrt. Elm. | - |
| Sahne Uygulamacısı | - |

| | |
|---------------|---|
| Toplam | - |
|---------------|---|

4.6- Akademik Personelin Yaş İtibariyle Dağılımı

| Akademik Personelin Yaş İtibariyle Dağılımı | | | | | | |
|--|-----------|-----------|-----------|-----------|-----------|-----------|
| | 21-25 Yaş | 26-30 Yaş | 31-35 Yaş | 36-40 Yaş | 41-50 Yaş | 51- Üzeri |
| Kişi Sayısı | | | | | | |
| Yüzde | | | | | | |

4.7- İdari Personel

| İdari Personel (Kadroların Doluluk Oranına Göre) | | | |
|---|------|-----|----------|
| | Dolu | Boş | Toplam |
| Genel İdari Hizmetler | 5 | - | 5 |
| Sağlık Hizmetleri Sınıfı | | | |
| Teknik Hizmetleri Sınıfı | - | - | - |
| Eğitim ve Öğretim Hizmetleri sınıfı | | | |
| Avukatlık Hizmetleri Sınıfı. | | | |
| Din Hizmetleri Sınıfı | | | |
| Yardımcı Hizmetli | 1 | - | 1 |
| Toplam | | | 6 |

* 13-b/4 ile farklı birimlerde görevli

4.8- İdari Personelin Eğitim Durumu

| İdari Personelin Eğitim Durumu | | | | | |
|---------------------------------------|------------|------|-----------|--------|---------------|
| | İlköğretim | Lise | Ön Lisans | Lisans | Y.L. ve Dokt. |
| Kişi Sayısı | - | - | 1 | 4 | 1 |
| Yüzde | | | | | |

4.9- İdari Personelin Hizmet Süreleri

| İdari Personelin Hizmet Süresi | | | | | | |
|---------------------------------------|-----------|-----------|------------|-------------|-------------|------------|
| | 1 – 3 Yıl | 4 – 6 Yıl | 7 – 10 Yıl | 11 – 15 Yıl | 16 – 20 Yıl | 21 - Üzeri |
| Kişi Sayısı | - | - | 4 | - | 2 | - |
| Yüzde | | | | | | |

4.10- İdari Personelin Yaş İtibariyle Dağılımı

| İdari Personelin Yaş İtibariyle Dağılımı | | | | | | |
|---|-----------|-----------|-----------|-----------|-----------|-----------|
| | 21-25 Yaş | 26-30 Yaş | 31-35 Yaş | 36-40 Yaş | 41-50 Yaş | 51- Üzeri |
| Kişi Sayısı | - | - | 2 | 1 | 3 | - |
| Yüzde | | | | | | |

4.11- İşçiler

| İşçiler (Çalıştıkları Pozisyonlara Göre) | | | |
|---|------|-----|--------|
| | Dolu | Boş | Toplam |
| Sürekli İşçiler | 13 | | 13 |
| Vizeli Geçici İşçiler (adam/ay) | | | |
| Vizesiz işçiler (3 Aylık) | | | |
| Toplam | | | |

4.12- Sürekli İşçilerin Hizmet Süreleri

| Sürekli İşçilerin Hizmet Süresi | | | | | | |
|--|-----------|-----------|------------|-------------|-------------|------------|
| | 1 – 3 Yıl | 4 – 6 Yıl | 7 – 10 Yıl | 11 – 15 Yıl | 16 – 20 Yıl | 21 - Üzeri |
| Kişi Sayısı | - | 1 | 4 | 8 | - | - |
| Yüzde | | | | | | |

4.13- Sürekli İşçilerin Yaş İtibariyle Dağılımı

| Sürekli İşçilerin Yaş İtibariyle Dağılımı | | | | | | |
|--|-----------|-----------|-----------|-----------|-----------|-----------|
| | 21-25 Yaş | 26-30 Yaş | 31-35 Yaş | 36-40 Yaş | 41-50 Yaş | 51- Üzeri |
| Kişi Sayısı | - | 2 | 3 | 4 | 3 | 1 |
| Yüzde | | | | | | |

5. Sunulan Hizmetler

5.1- Eğitim Hizmetleri

5.1.1- Öğrenci Sayıları

| Öğrenci Sayıları | | | | | | | | | |
|-----------------------|------------|-----|------|-------------|---|------|--------|-------|--------------|
| Birim Adı | I. Öğretim | | | II. Öğretim | | | Toplam | | Genel Toplam |
| | E | K | Top. | E | K | Top. | Kız | Erkek | |
| Fakülteler | 974 | 413 | 1387 | | | | | | |
| Yüksekokullar | | | | | | | | | |
| Enstitüler | | | | | | | | | |
| Meslek Yüksekokulları | | | | | | | | | |
| Toplam | | | | | | | | | |

5.1.2- Yabancı Dil Hazırlık Sınıfı Öğrenci Sayıları

| Yabancı Dil Eğitimi Gören Hazırlık Sınıfı Öğrenci Sayıları ve Toplam Öğrenci Sayısına Oranı | | | | | | | | |
|---|------------|---|------|-------------|---|------|------------------------------|--------|
| Birim Adı | I. Öğretim | | | II. Öğretim | | | I. ve II. Öğretim Toplamı(a) | Yüzde* |
| | E | K | Top. | E | K | Top. | Sayı | |
| Fakülteler | - | - | - | - | - | - | - | - |
| Yüksekokullar | | | | | | | | |

*Yabancı dil eğitimi gören öğrenci sayısının toplam öğrenci sayısına oranı (Yabancı dil eğitimi gören öğrenci sayısı/Toplam öğrenci sayısı*100)

5.1.3- Öğrenci Kontenjanları

| Öğrenci Kontenjanları ve Doluluk Oranı | | | | |
|--|----------------|---------------------|-----------|---------------|
| Birim Adı | ÖSS Kontenjanı | ÖSS sonucu Yerleşen | Boş Kalan | Doluluk Oranı |
| Fakülteler | 299 | 132 | 167 | 45 |
| Yüksekokullar | | | | |
| Meslek Yüksekokulları | | | | |
| Toplam | | | | |

5.1.4- Yüksek Lisans ve Doktora Programları

| Anabilim Dalı | Yüksek Lisans | | Doktora | | Toplam | | Genel Toplam |
|----------------------------|---------------|-------|---------|-------|--------|-------|--------------|
| | Kız | Erkek | Kız | Erkek | Kız | Erkek | |
| Bahçe Bitkileri | 17 | 32 | 7 | 3 | 24 | 35 | 59 |
| Bitki Koruma | 25 | 25 | 2 | 3 | 27 | 28 | 55 |
| Tarım Ekonomisi | 17 | 20 | 1 | 2 | 18 | 22 | 40 |
| Tarım Makinaları | 8 | 19 | 1 | 1 | 9 | 20 | 29 |
| Tarımsal Yapılar ve Sulama | 11 | 16 | 0 | 4 | 11 | 20 | 31 |

| | | | | | | | |
|------------------------|------|----|---|---|----|----|----|
| Tarla Bitkileri | ---- | 23 | 6 | 5 | 27 | 28 | 55 |
| Toprak | 6 | 1 | 2 | 2 | 8 | 3 | 11 |
| Zootekni | 10 | 25 | 4 | 4 | 14 | 29 | 43 |
| Tarımsal Biyoteknoloji | 3 | 1 | - | 1 | 3 | 2 | 5 |
| Toplam | | | | | | | |

5.1.5- Yabancı Uyruklu Öğrenciler

| Yabancı Uyruklu Öğrencilerin Sayısı ve Bölümleri | | | |
|--|--------|-------|--------|
| | Bölümü | | |
| | Kadın | Erkek | Toplam |
| Fakülteler | 29 | 80 | 109 |
| Yüksekokullar | | | |
| Enstitüler | | | |
| Meslek Yüksekokulları | | | |
| Toplam | | | |

5.2- Sağlık Hizmetleri

| | YATAK SAYISI | HASTA SAYISI | TETKİK SAYISI |
|---|--------------|--------------|---------------|
| ACİL SERVİS HİZMETLERİ | --- | --- | --- |
| YOĞUN BAKIM | --- | --- | --- |
| KLİNİK | --- | --- | --- |
| AMELİYAT SAYISI | --- | --- | --- |
| POLİKLİNİK HASTASI SAYISI | --- | --- | --- |
| LABORATUAR HİZMETLERİ | --- | --- | --- |
| RADYOLOJİ ÜNİTESİ HİZMETLERİ | --- | --- | --- |
| NÜKLEER TIP BÖLÜMÜNDE VERİLEN HİZMETLER | --- | --- | --- |
| MEDİKO SOSYAL POLİKLİNİK HASTA SAYISI | --- | --- | --- |

5.3-İdari Hizmetler

5.4-Diğer Hizmetler

6. Yönetim ve İç Kontrol Sistemi

Fakültenin yönetiminden Dekan birinci derecede sorumludur. 2547 sayılı YÖK yasasının ilgili maddelerine göre bazı görevlerini Dekan Yardımcıları ve Bölüm Başkanlarıyla paylaşmaktadır.

B- Diğer Hususlar

II- Amaç ve Hedefler

Ziraat Fakültesinin amacı, bitkisel ve hayvansal üretim ve diğer tarımsal faaliyetler konularında lisans ve lisans üstü düzeyde ülkemizin gereksinim duyduğu nitelikli insan gücünü yetiştirmektir.

Hedefler :

Fakültemizdeki eğitimi, bilgi çağının gereklerini yerine getirecek şekilde planlanmış, laboratuvar uygulamalarıyla desteklenmiş ve güncel bilimsel, teknolojik gelişmelere paralel, en yeni bilgilerle donatılmış sağlam bir eğitim düzeyine ulaştırmaktır.

- Diğer Ziraat Fakülteleriyle işbirliği yaparak eğitim ve öğretimin daha kaliteli hale getirilmesi.
- Lisans eğitiminin daha iyi bir şekilde yürütülebilmesi için altyapı ve öğretim elemanı eksikliğinin giderilmesi.

B. Temel Politikalar ve Öncelikler

- **Politikalar:** Diğer Ziraat Fakülteleriyle işbirliği yaparak eğitim ve öğretimin daha kaliteli hale getirilmesi.
- **Öncelikler:** Lisans eğitiminin daha iyi bir şekilde yürütülebilmesi için altyapı ve öğretim elemanı eksikliğinin giderilmesi.

C. Diğer Hususlar : -

III-FAALİYETLERE İLİŞKİN BİLGİ VE DEĞERLENDİRMELER

A-Mali Bilgiler

1. Bütçe Uygulamaları Sonuçları

2021 yılı bütçe uygulamalarına detaylı olarak aşağıda verilmiştir.

| Kalem | Ödenek (TL) | Harcama (TL) | Açıklama |
|--|---------------|---------------|----------|
| 1.1- Personel Giderleri | | | |
| 01.1- Personel Giderleri | 13.906.808,44 | 13.906.808,44 | |
| 02.1- Sosyal Güv. Kur. Devlet Primi | 2.150.894,89 | 2.150.894,89 | |
| 03.2- Tüketime Yönelik Mal ve Malzeme Alımı | 35.000 | 34.919,15 | |
| 03.3- Yolluklar | 7.140 | 7.125,78 | |
| 03.5- Hizmet Alımları | 700.- | 40.34 | |
| 03.7- Menkul Mal Gayrı Menk. Hak. Bak. Onar. | - | - | |

| | | | |
|-------------------------------------|---|---|--|
| 03.8- Gayri Menkul Mal Bakım Onarım | - | - | |
|-------------------------------------|---|---|--|

2. Temel Mali Tablolara İlişkin Açıklamalar

3. Mali Denetim Sonuçları

4. Diğer Hususlar

B-Performans Bilgileri

1. Faaliyet ve Proje Bilgileri

1.1. Faaliyet Bilgileri

| FAALİYET TÜRÜ | SAYISI |
|---------------------|--------|
| Sempozyum ve Kongre | - |
| Konferans | |
| Panel | |
| Seminer | |
| Açık Oturum | |
| Söyleşi | |
| Tiyatro | |
| Konser | |
| Sergi | |
| Turnuva | |
| Teknik Gezi | 40 |
| Eğitim Semineri | - |
| TOPLAM | - |
| | |

1.2. Yayınlarla İlgili Faaliyet Bilgileri

1.3. İndekslere Giren Hakemli Dergilerde Yapılan Yayınlar

| YAYIN TÜRÜ | SAYISI |
|---------------------------------|--------|
| Uluslar arası Makale(SCI dahil) | 95 |
| Ulusal Makale | 56 |
| Uluslar arası Bildiri | 70 |
| Ulusal Bildiri | 15 |
| Ulusal Kitap | 7 |
| Uluslar arası Kitap | 15 |

1.4. Üniversiteler Arasında Yapılan İkili Anlaşmalar

| ÜNİVERSİTE ADI | ANLAŞMANIN İÇERİĞİ (Sayı, düzey, süre) |
|----------------|--|
| | |
| | |
| | |

| | |
|--|--|
| | |
|--|--|

1.4. Proje Bilgileri

| Bilimsel Araştırma Proje Sayısı | | | | | |
|---------------------------------|---------------------------------|--------------------------|--------|-----------------------------|---------------------------|
| PROJELER | 2021 | | | | |
| | Önceki Yıllardan Devreden Proje | Yıl İçinde Eklenen Proje | Toplam | Yıl İçinde Tamamlanan Proje | Toplam Ödenek TL |
| DPT | - | - | - | - | |
| TÜBİTAK | 4 | 4 | 7 | 5 | 2.132.555 |
| A.B. | 5 | 4 | 9 | - | 2.500.000 TL+2.2 milyon € |
| BİLİMSEL ARAŞTIRMA PROJELERİ | 27 | 24 | 39 | 23 | 1.279.372 |
| DİĞER | 4 | 1 | 5 | 1 | 413.000 |
| TOPLAM | 40 | 33 | 60 | 29 | 6.738.817 |

2. Performans Sonuçları Tablosu

3. Performans Sonuçlarının Değerlendirilmesi

4. Performans Bilgi Sisteminin Değerlendirilmesi

5. Diğer Hususlar

Çizelge 1. Ziraat Fakültesi ve Bünyesinde Bulunan Bölümlere ait Öğretim Elemanları Sayıları (2020)

| BÖLÜMLER | Prof.Dr. | Doç.Dr. | Dr. Öğr. Üyesi | Dr. Arş. Gör. | Arş. Gör.* | Öğr. Gör. | Toplam |
|------------------------|-----------------------|---------|----------------|---------------|---------------|-----------|--------|
| Bahçe Bitkileri | 5 | 2 | 4 | 2 | 2*** | - | 15 |
| Bitki Koruma | 8 | - | 2 | 2 | 1*** | - | 13 |
| Tarım Ekonomisi | 3 | - | 3 | - | 2*** | | 8 |
| Tarım Makinaları | 4+1 (1 kişi-13b-4) | 2 | 1 | | *1(35. Madde) | - | 9 |
| Tarımsal Biyoteknoloji | 3 | 1 | 1 | 1 | 0 | 0 | 6 |

| | | | | | | | |
|--------------------------------|-----------|-----------|---------------------------|-----------|----------|----------|-----------|
| Tarımsal Yap. ve Sul. | 3 | 2 | 2 | 2 | 1*** | | 10 |
| Tarla Bitkileri | 5 | 1 | 2+1 Yabancı Uyruklu | 1 | 1 | - | 11 |
| Toprak Bilimi ve Bitki Besleme | 6 | 1 | 2 | 2 | - | - | 11 |
| Zootekni | 6 | 1 | 3 | - | - | - | 10 |
| Dekanlık | - | - | - | - | - | 2 | 2 |
| TOPLAM | 44 | 10 | 21 | 10 | 8 | 2 | 95 |

*35. madde ile görevli (açıklama-kişi sayısı belirtilecek)

** 13b-4 ile görevli (açıklama-kişi sayısı belirtilecek)

*** 50-d ile görevli (açıklama-kişi sayısı belirtilecek)

Çizelge 2. Bölümlere Ait Uluslararası Yayın Bilgileri (Adet)

| Yıllar | 2020 | | | | Genel Toplam |
|--------------------------------|-------|--------------|--------|--------|--------------|
| | Bölüm | Makale (SCI) | Makale | Tebliğ | |
| Tarım Ekonomisi | 5 | 15 | 14 | 5 | 39 |
| Tarım Makineleri | 8 | 2 | 7 | 2 | 19 |
| Tarımsal Yapılar ve Sulama | 3 | 6 | 11 | 1 | 21 |
| Bahçe Bitkileri | 5 | 10 | 6 | 5 | 26 |
| Toprak Bilimi ve Bitki Besleme | 9 | 7 | 1 | | 17 |
| Tarımsal Biyoteknoloji | 8 | 7 | 6 | | 21 |
| Zootekni | 4 | 20 | 11 | | 35 |
| | | | | | |
| | | | | | |

Makale (SCI). Science Citation Index tarafından taranan makaleler

Makale: SCI dışında olan tüm makaleler

Tebliğ: Kongre, Sempozyum da sunulan bildiri kitabında yer alan bildiriler

Kitap: Uluslar arası kitap ya da kitapta bölüm

ÇOMÜ Ziraat Fakültesi Bölümleri arasında ortak olan yayınlar (kırmızı) ile belirtilmelidir. Bölüm içerisindeki ortak yayınlar fakülte faaliyeti için sayıldığında, sadece birinci isim olarak verilen yazar için belirtilecektir.

Çizelge 3. Bölümlere Ait Ulusal Yayın Bilgileri (Adet)

| Yıllar | 2020 | | | Toplam |
|-------------------------------|-------|--------|--------|----------|
| | Bölüm | Makale | Tebliğ | |
| Tarım Ekonomisi | - | 2 | - | 2 |
| Tarım Makineleri | 3 | 7 | 1 | 11 |
| Tarımsal Yapılar ve Sulama | - | - | 2 | 2 |
| Bahçe Bitkileri | 10 | 5 | 4 | 19 |
| Tarımsal Biyoteknoloji | 3 | | | 3 |

| | | | | |
|---------------------|--|--|--|--|
| | | | | |
| | | | | |
| Genel Toplam | | | | |

Bölüm içerisindeki ortak yayınlar fakülte faaliyeti için sayıldığında, sadece birinci isim olarak verilen yazar için belirtilmiştir.

Çizelge 4. Bölümlere Ait Diğer Bilimsel Etkinlikler (Bölümün organize ettiği, ev sahipliği yaptığı)

| Bölüm | 2020 | | Toplam |
|-------|-------------------|---------------------------|--------|
| | Kongre, Sempozyum | Panel, Seminer, Konferans | |
| | | | |
| | | | |
| | | | |

Çizelge 5. Bölümlere Ait Yürütülmekte Olan Projeler (Adet)

| Bölüm | 2020 | | | | | Toplam |
|---|------|---------|-----|-----|-------|--------|
| | AB** | TÜBİTAK | DPT | BAP | Diğer | |
| Bahçe Bitkileri | - | 1 | - | 7 | - | 8 |
| Bitki Koruma | - | 4 | - | 10 | 1 | 15 |
| Tarım Ekonomisi | - | - | - | 1 | - | 1 |
| Tarım Makinaları ve Teknolojileri Mühendisliği Bölümü | - | 2 | - | 1 | - | 13 |
| Tarımsal Yapılar ve Sulama | - | - | - | 1 | 1 | 2 |
| Tarla Bitkileri | 2 | 10 | - | 12 | 1 | 25 |
| Toprak Bölümü ve Bitki Besleme | 1 | - | - | 7 | 3 | 13 |
| Tarımsal Biyoteknoloji | - | - | - | 3 | - | 3 |
| Zootekni | 8 | - | - | 4 | 4 | 16 |
| | | | | | | |

Çizelge 6. Ziraat Fakültesi öğretim elemanı listesi (2021 Detaylı)

| BÖLÜM | Ünvanı, Adı, Soyadı | Çalışma Konusu | E- posta adresi |
|------------------------|-------------------------------------|---|----------------------------|
| Bahçe Bitkileri | Prof. Dr. Murat ŞEKER | Meyve Yetiştirme ve Islahı | mseker@comu.edu.tr |
| | Prof. Dr. Kenan KAYNAŞ | Hasat Sonrası Fizyolojisi | k_kaynas@comu.edu.tr |
| | Prof. Dr. Alper DARDENİZ | Bağ Yetiştirme ve Islahı | adardeniz@comu.edu.tr |
| | Prof. Dr. Hakan ENGİN | Meyve Yetiştirme ve Islahı | hakanengin@comu.edu.tr |
| | Prof. Dr. Zeliha GÖKBAYRAK | Bağ Yetiştirme ve Islahı | zgokbayrak@comu.edu.tr |
| | Doç. Dr. Neslihan EKİNCİ | Hasat Sonrası Fizyolojisi | nekinci@comu.edu.tr |
| | Doç. Dr. Üyesi Engin GÜR | Meyve Yetiştirme ve Islahı | engingur@comu.edu.tr |
| | Dr. Öğr. Üyesi Canan ÖZTOKAT KUZUCU | Sebze Yetiştirme ve Islahı | coztokat@comu.edu.tr |
| | Dr. Öğr. Üyesi Fatih Cem KUZUCU | Hasat Sonrası Fizyolojisi | fatihcem@comu.edu.tr |
| | Dr. Öğr. Üyesi Arda AKÇAL | Süs Bitkileri Yetiştirme ve Islahı | aakcal@comu.edu.tr |
| | Dr. Öğr. Üyesi Seçkin KAYA | Sebze Yetiştirme ve Islahı | seckinkaya@comu.edu.tr |
| | Arş. Gör. Dr. Mehmet Ali GÜNDOĞDU | Meyve Yetiştirme ve Islahı | magundogdu@comu.edu.tr |
| | Arş. Gör. Dr. Tolga SARIYER | Sebze Yetiştirme ve Islahı | tolgasariyer@comu.edu.tr |
| | Arş. Gör. Esra ŞAHİN | Bağ Yetiştirme ve Islahı | esrasahin@comu.edu.tr |
| Arş. Gör. Nihan ÇİFTÇİ | Sebze Yetiştirme ve Islahı | haticenihan.ciftci@comu.edu.tr | |
| Bitki KORUMA | Prof. Dr. Ali ÖZPINAR | Entomoloji, Biyolojik Mücadele | aozpinar@comu.edu.tr |
| | Prof. Dr. Savaş Korkmaz | Fitopatoloji, Viroloji | skorkmaz@comu.edu.tr |
| | Prof. Dr. Osman TIRYAKI | Fitopatoloji, Pestisitler | osmantiryaki@yahoo.com |
| | Prof. Dr. Ahmet ULUDAĞ | Fitopatoloji, Herboloji | ahuludag@yahoo.com |
| | Prof. Dr. Figen MERT | Fitopatoloji, Mikoloji | fturk@comu.edu.tr |
| | Prof. Dr. İsmail KASAP | Entomoloji, Akaroloji | ikasap@comu.edu.tr |
| | Prof. Dr. Uğur GÖZEL | Entomoloji, Nematoloji | ugozel@comu.edu.tr |
| | Prof. Dr. Levent EFİL | Entomoloji, Biyolojik Mücadele | leventefil@comu.edu.tr |
| | Doç. Dr. Burak POLAT | Entomoloji, Biyolojik Mücadele | bpolat@comu.edu.tr |
| | Dr. Öğr. Ü. Çiğdem GÖZEL | Entomoloji, Nematoloji | cigdemgunes@comu.edu.tr |
| | Arş. Gör. Dr. Ali Kürşat ŞAHİN | Entomoloji, Biyolojik Mücadele | aksahin@comu.edu.tr |
| | Arş. Gör. Dr. Ali KARANFİL | Fitopatoloji, Viroloji | alikiranfil@comu.edu.tr |
| | Arş. Gör. İpek YAŞAR | Entomoloji | ipek.yasar@comu.edu.tr |
| TARIM EKONOMİSİ | Prof. Dr. Sibel TAN | Tarım Politikası ve Yayım | sibeltan@comu.edu.tr |
| | Prof. Dr. Duygu AKTÜRK | Tarım İşletmeciliği | akturk@comu.edu.tr |
| | Prof. Dr. Arif SEMERCİ | Tarım İşletmeciliği | arifsemerci@comu.edu.tr |
| | Dr. Öğr. Üyesi Selma KAYALAK | Tarım İşletmeciliği | selmakayalak@comu.edu.tr |
| | Doç. Dr. Bengü EVEREST | Tarım Politikası ve Yayım | beverest@comu.edu.tr |
| | Dr. Öğr. Üyesi Özge Can NİYAZ | Tarım Politikası ve Yayım | ozgecanniyaz@comu.edu.tr |
| | Arş. Gör. Sema Ezgi YÜCEER | Tarım Politikası ve Yayım | semaezgiyuceer@comu.edu.tr |
| | Arş. Gör. Eylem DURMUŞ | Tarım İşletmeciliği | eylemdurmus@comu.edu.tr |
| | Prof. Dr. İsmail KAVDIR | Otomatik Ürün Sınıflama, Görüntü İşleme, Ürün Sınıflamada NIR Spektroskopi Uygulamaları, Ekim, Dikim ve Gübreleme Makinaları. | kavdiris@comu.edu.tr |
| | Prof. Dr. Sakine ÖZPINAR | Koruyucu Toprak İşleme ve Ekim Teknikleri, Yenilebilir Enerjinin Tarımda Kullanımı, Hassas Tarım | sozpinar@comu.edu.tr |

| | | | |
|---|---|--|---------------------------|
| Tarım Makinaları ve Teknolojileri Mühendisliği Bölümü | | Uygulamaları, Bitki Koruma Mekanizasyonu | |
| | Prof. Dr. Habib KOCABIYIK | Kurutma Tekniği, Makina Tasarımı, Hasat Sonrası İşlemler. | kocabiyikh@comu.edu.tr |
| | Prof. Dr. Sarp Korkut SÜMER | Tarım Traktörleri, Termik Motorlar, Ergonomi, İş Güvenliği | sarpksumer@comu.edu.tr |
| | Prof. Dr. Gıyasettin ÇİÇEK | Tarım Makinaları İşletmeciliği, Hasat ve Harman Makinaları, Bağ ve Bahçe Mekanizasyonu | giyas@comu.edu.tr |
| | Doç. Dr. Arda AYDIN | Hayvansal Üretimde Mekanizasyon | araydin@comu.edu.tr |
| | Doç. Dr. Anıl ÇAY | Toprak İşleme ve Ekim Teknikleri, Ekim-Dikim Mekanizasyonu | anilcay@comu.edu.tr |
| | Dr. Öğr. Üyesi Mehmet Burak BÜYÜKCAN | Görüntü İşleme, Ürün Sınıflandırma, Hasat Sonrası Teknolojiler | buyukcanb@comu.edu.tr |
| | Arş.Gör. Ünal ÜRKMEZ(35. Madde ile Görevli) | Bitki Koruma Mekanizasyonu | unalurkmez@comu.edu.tr |
| Tarımsal Yapılar ve Sulama | Prof. Dr. Ünal KIZIL | Tarımsal sensör teknolojileri, tarımsal yapılar | unal@comu.edu.tr |
| | Prof. Dr. Murat YILDIRIM | Sulama, sulama yönetimi, sulamada otomasyon | myildirim@comu.edu.tr |
| | Prof. Dr. Gökhan ÇAMOĞLU | Sulama | camoglu@comu.edu.tr |
| | Doç. Dr. Muharrem Yetiş YAVUZ | Tarımsal yapılar ve sulama | myyavuz@comu.edu.tr |
| | Doç. Dr. İsmail TAŞ | Sulama, sulama yönetimi | tas@comu.edu.tr |
| | Dr. Öğr. Üyesi Murat TEKİNER | Sulama, sulama yönetimi, izleme-değerlendirme, sulama sistem performansı | mtekiner@comu.edu.tr |
| | Dr. Öğr. Üyesi Okan ERKEN | Sulama | oerken@comu.edu.tr |
| | Arş. Gör. Dr. Sefa AKSU | Tarımsal sensör sistemleri | aksusefa@comu.edu.tr |
| | Arş. Gör. Dr. Melis İNALPULAT | Tarımda uzaktan algılama ve coğrafi bilgi sistemleri | melissacan@comu.edu.tr |
| | Arş. Gör. Umut MUCAN | Sulama, arazi toplulaştırma | Umut.mucan@comu.edu.tr |
| Tarla Bitkileri | Prof. Dr. Ahmet GÖKKUŞ | Çayır Mera Yem Bitkileri | agokkus@yahoo.com □ |
| | Prof. Dr. Harun Baytekin | Yem Bitkileri ve Münavebe | hbaytekin@comu.edu.tr □ |
| | Prof. Dr. Altıngül Ö. PARLAK | Çayır Mera Yem Bitkileri | ozaslan@comu.edu.tr □ |
| | Prof. Dr. Ramazan ÇAKMAKÇI | Endüstri Bitkileri | rcakmakci@comu.edu.tr □ |
| | Prof. Dr. Mevlüt AKÇURA | Tahıllar | makcura@comu.edu.tr □ |
| | Doç. Dr. Fatih KAHRIMAN | Tahıllar | fkahriman@comu.edu.tr □ |
| | Dr. Öğr. Üyesi Bahri İZCİ | Endsütri Bitkileri | bizci@comu.edu.tr □ |
| | Dr. Öğr. Üyesi Baboo Ali | Bitki Hastalık ve Zararlıları | babooali@comu.edu.tr □ |
| | Dr. Öğr. Üyesi Onur Sinan TÜRKMEN | Çayır Mera Yem Bitkileri | onurturkmen@comu.edu.tr □ |
| | Dr. Öğr. Üyesi Fırat ALATÜRK | Çayır Mera Yem Bitkileri | alaturkf@comu.edu.tr □ |
| Dr. Araş. Gör. Onur HOCAOĞLU | Tahıllar | onurhocaoglu@comu.edu.tr □ | |
| Toprak Bilimi ve Bitki Besleme | Prof. Dr. Yasemin Kavdır | Toprak Su Koruma ve Amenajman Toprak Islahı | kavdirya@comu.edu.tr |
| | Prof. Dr. Hasan Özcan | Toprak Etüt ve Haritalama Arazi Değerlendirme ve kullanım planlaması Uzaktan algılama | hozcan@comu.edu.tr |
| | Prof. Dr. N. Mücella Müftüoğlu | Bitki Besleme Toprak Verimliliği ve Gübreleme | mucella@comu.edu.tr |
| | Prof. Dr. Hüseyin Ekinci | Toprak Oluşumu ve Sınıflandırması Toprak Etüt ve Haritalama | hekinci@comu.edu.tr |

| | | | |
|---------------------------|---|--|--|
| | Prof. Dr. Mustafa Başaran | Toprak ve Su Koruma | mustafa.basaran@comu.edu.tr |
| | Prof. Dr. Cafer Türkmen | Toprak Biyolojisi Çevre Kirliliği | turkmen@comu.edu.tr |
| | Doç. Dr. Ali Sungur | Toprak Kimyası | sungur@comu.edu.tr |
| | Dr.Öğr.Üyesi. Ali Sümer | Bitki Besleme Bitki Fizyolojisi | sumer@comu.edu.tr |
| | Dr.Öğr.Üyesi Yakup Çıkılı | Bitki Besleme Toprak Verimliliği ve Gübreleme | yakupcikili@comu.edu.tr |
| | Arş. Gör. Dr. Remzi İlay | Toprak ve Su Koruma Toprak Fiziki | rilay@comu.edu.tr |
| | Arş. Gör. Dr. Gizem Aksu | Bitki Besleme Bitki Fizyolojisi | gizemaksu@comu.edu.tr |
| Zootekni | Prof. Dr. Türker SAVAŞ | Hayvan Yetiştirme | tsavas@comu.edu.tr |
| | Prof. Dr. Feyzi UĞUR | Hayvan Yetiştirme | fugur@comu.edu.tr |
| | Prof. Dr. Kemal ÇELİK | Yemler ve Hayvan Besleme | kemalcelik@comu.edu.tr |
| | Prof. Dr. Mehmet MENDEŞ | Biyometri | mmendes@comu.edu.tr |
| | Prof. Dr. Aynur KONYALI | Hayvan Yetiştirme | akonyali@comu.edu.tr |
| | Prof. Dr. Ali KARABAYIR | Hayvan Yetiştirme | alikarabayir@comu.edu.tr |
| | Doç. Dr. Cemil TÖLÜ | Hayvan Yetiştirme | cemiltolu@comu.edu.tr |
| | Dr. Öğr. Üyesi Hande Işıl AKBAĞ | Yemler ve Hayvan Besleme | hiulku@comu.edu.tr |
| | Dr. Öğr. Üyesi Soner YİĞİT | Biyometri | soneryigit@comu.edu.tr |
| | Araş. Gör. Hakan ERDEM | Hayvan Yetiştirme | hakan.erdem@comu.edu.tr |
| Tarımsal Biyoteknoloji | Prof. Dr. İskender TİRYAKI | Moleküler Genetik Genetik Mühendisliği Moleküler Biyoteknoloji Bitkilerde hormon sinyal iletimi, tohumluk bilimi, genetik ilişki | itiryaki@comu.edu.tr |
| | Prof. Dr. Hanife GENÇ | Entomoloji Böceklerle Mücadele Biyoteknoloji ve Genetik Uygulamalı Entomoloji Böcek Fizyolojisi ve Biyokimyası Böcek Moleküler Biyolojisi | hgenç@comu.edu.tr |
| | Prof. Dr. Cem Ömer EGESEL | Tahıl Yetiştiriciliği ve Islahı Bitki Biyoteknolojisi Popülasyon Genetiği | cegesel@comu.edu.tr |
| | Doç. Dr. Şemun TAYYAR | Moleküler Biyoteknoloji Serin İklim Tahılları | stayyar@comu.edu.tr |
| | Doç. Dr. Üyesi Yonca SURGUN ACAR | Bitki Moleküler Genetiği | yoncaacar@comu.edu.tr |
| | Dr. Öğr. Üyesi Uğur SARI | Bitki Moleküler Genetiği Moleküler Biyoteknoloji Bitki Biyoteknolojisi Biyolojik Veritabanları | ugursari@comu.edu.tr |
| | Araş. Gör. Cihat Erdem BÜLBÜL (35. Madde ile Samsun'da) | Biyoinformatik Epigenetik Moleküler Markörler Popülasyon Genetiği | cihaterdem.bulbul@comu.edu.tr |

Çizelge 8-Düzenlenen bilimsel etkinliklere katılım (2021 Kongre, konferans, panel, vs.)

| BÖLÜM | Sıra No | Etkinlik adı | Tarih, yer, katılımcı |
|------------------------|----------|---|---|
| BAHÇE BİTKİLERİ | 1 | Uluslararası Küresel İklim Değişikliği Kongresi | Dr. Öğr. Üyesi Arda AKÇAL, Dr. Öğr. Üyesi Seçkin KAYA, Dr. Öğr. Üyesi Canan Oztokat Kuzucu, Arş. Gör. Hatice Nihan ÇİFTÇİ, Çanakkale-TÜRKİYE, 3-5.06.2021 |
| BAHÇE BİTKİLERİ | 2 | Uluslararası Bütün Yönleriyle Mehmed Akif Ersoy | Prof. Dr. Murat ŞEKER, 21-23.10.2021,Çanakkale-TÜRKİYE |
| BAHÇE BİTKİLERİ | 3 | Trakya Üniversiteler Birliği V. Lisansüstü Öğrenci Kongresi, Uluslararası | Prof. Dr. Murat ŞEKER, 4-5.10.2021,Balıkesir-TÜRKİYE |
| BAHÇE BİTKİLERİ | 4 | Çanakkale Çalıştayı, Ulusal | Prof. Dr. Murat ŞEKER, 14-15.10.2021,Çanakkale-TÜRKİYE |
| BAHÇE BİTKİLERİ | 5 | VIII. Bahçe Ürünlerinde Muhafaza ve Pazarlama Sempozyumu, Ulusal | Doç. Dr. Neslihan EKİNCİ, 7-9.09.2021,Rize-TÜRKİYE |

| Bölüm | Sıra No | Etkinlikler | Tarih, yer, katılımcı |
|--------------|---------|--|--|
| Bitki Koruma | 1 | International Global Climate Change Congress (IGCCC) | 03 - 05 Haziran 2021, Çanakkale, Türkiye, Prof. Dr. İsmail KASAP, Prof. Dr. Osman TİRYAKİ, Araş. Gör. İpek YAŞAR |
| | 2 | 8. Uluslararası Katılımlı Bitki Koruma Kongresi | 24 - 28 Ağustos 2021, Bolu, Türkiye, Prof. Dr. İsmail KASAP, Arş. Gör. Dr. Ali KARANFİL, Araş. Gör. İpek YAŞAR |
| | 3 | Agribalkan 2021 III. Balkan Agricultural Congress | 29 Ağustos - 01 Eylül 2021, Edirne, Türkiye, Prof. Dr. Ali ÖZPINAR, Prof. Dr. Ahmet ULUDAĞ, Arş. Gör. Dr. Ali Kürşat ŞAHİN |
| | 4 | 7th International Conference on Engineering and Natural Sciences (ICENS 2021) | 23 - 27 Haziran 2021, Sarajevo, Bosna-Hersek, Prof. Dr. Osman TİRYAKİ, Doç. Dr. Burak POLAT |
| | 5 | Uluslararası, Bütün Yönleriyle Mehmed Akif Ersoy Sempozyumu | 21-23 Ekim 2021, Çanakkale, Türkiye, Prof. Dr. Ahmet ULUDAĞ |
| | 6 | Selcuk Summit 4th International Applied Sciences Congress | 24-25 Temmuz 2021, Karaman, Prof. Dr. Ahmet ULUDAĞ |
| | 7 | III. International Agricultural, Biological & Life Science Conference Agbiol 2021 | 01-03 Eylül 2021, Edirne, Türkiye, Prof. Dr. Ahmet ULUDAĞ |
| | 8 | The Invasive Plants Working Group of the EWRS Workshop "Our path after Covid-19" | 23-24 Eylül 2021, Palić, Serbia, Prof. Dr. Ahmet ULUDAĞ |
| | 9 | 11th Weed Science Congress and Symposium on Herbicides and Growth Regulators | 20-22 Eylül 2021, Palić, Serbia, Prof. Dr. Ahmet ULUDAĞ |
| | 10 | Joint ESENIAS and DIAS Scientific Conference and 10th ESENIAS Workshop | 07-09 Aralık 2021, Virtual Conference, Düzenleyici, Prof. Dr. Ahmet ULUDAĞ |
| | 11 | WORKSHOP "Enhancing Advisory and Participatory Process in Control, Monitoring and Management of IAS in Turkey" | 10-11 Şubat 2021, Ankara, Prof. Dr. Ahmet ULUDAĞ |
| | 12 | Development of Legislation for Monitoring, Control and Management of IAS in Turkey Act.1.2. By-law on IAS | 04 Mart 2021, Nakara, Prof. Dr. Ahmet ULUDAĞ |

| | | |
|----|---|---|
| 13 | I. Uluslararası Şimşir Çalıştayı | 25-27 Ekim 2021, Rize, Prof. Dr. Ahmet ULUDAĞ |
| 14 | 2nd International Cukurova Agriculture and Veterinary Congress | 4-5 Ocak 2021, Adana, Türkiye, Prof. Dr. Uğur GÖZEL |
| 15 | Ispec 8th International Conference on Agriculture, Animal Science And Rural Development | 24 - 25 Aralık 2021, Bingöl, Türkiye, Dr. Öğr. Üyesi Çiğdem GÖZEL, Arş. Gör. Dr. Ali KARANFİL |
| | | |
| | | |

| TARIM EKONOMİSİ | SIRA | ETKİNLİKLER | TARİH YER KATILIMCI |
|-----------------|------|---|--|
| | 1 | Uluslararası Küresel İklim Değişikliği Kongresi | 3-5 Haziran 2021, Çanakkale, Prof. Dr. Sibel TAN |
| | 2 | Uluslararası Küresel İklim Değişikliği Kongresi | 3-5 Haziran 2021, Çanakkale, Doç. Dr. Bengü EVEREST |
| | 3 | Uluslararası Küresel İklim Değişikliği Kongresi | 3-5 Haziran 2021, Çanakkale, Dr. Öğr. Üyesi Özge Can NİYAZ |

| Bölüm | | Tarih, yer, katılımcı |
|--------------------------|---|---|
| Arş. Gör. Dr. Gizem Aksu | Uluslararası kongrede bildiri | III. BALKAN AGRICULTURAL CONGRESS, Edirne, Turkey, 2021 Sözlü Sunum |
| Prof.Dr. Yasemin KAVDIR | Uluslararası kongrede bildiri | INTERNATIONAL GLOBAL CLIMATE CHANGE CONGRES, Turkey 2021. BİYOKÖMÜR VE KOMPOST KARIŞTIRILMIŞ TOPRAKTAN CO2 SALINIMI |
| | | |
| Bölüm | | Tarih, yer, katılımcı |
| Zootekni | 1. Türkiye Hobi - Süs Kuşları Çalıştayı | 9 Eylül 2021-Niğde |
| | 3. Uluslar arası 11. Ulusal Zootekni kongresi | 27 Kasım 2021- Bursa |

| Bölüm | Sıra No | Tarih, yer, katılımcı |
|--------------------------|-------------------------------|---|
| Arş. Gör. Dr. Gizem Aksu | Uluslararası kongrede bildiri | III. BALKAN AGRICULTURAL CONGRESS, Edirne, Turkey, 2021 Sözlü Sunum |
| Prof.Dr. Yasemin KAVDIR | Uluslararası kongrede bildiri | INTERNATIONAL GLOBAL CLIMATE CHANGE CONGRES, Turkey 2021. BİYOKÖMÜR VE KOMPOST KARIŞTIRILMIŞ TOPRAKTAN CO2 SALINIMI |

| Etkinlikler | Öğr Üyesi / elemanı | Tarih, yer, katılımcı |
|---|---------------------------|-------------------------|
| Internatinal Global Climate Change Congress , 3-5 June 2021 | Prof.Dr. Murat YILDIRIM | 3-5 Haziran 2021-Online |
| Internatinal Global Climate Change Congress , 3-5 June 2021 | Prof. Dr Gökhan ÇAMOĞLU | 3-5 Haziran 2021-Online |
| 4. Uluslararası Tarım, Çevre ve Sağlık Kongresi | Dr. Öğr. Üyesi Okan ERKEN | 20-22 Mayıs 2021/AYDIN |

| | | |
|---|-------------------------------|---|
| 8th International Conference on Agriculture, Animal Science and Rural Development | Arş. Gör. Dr. Melis İNALPULAT | 24-25 Aralık, 2021, Bingöl (Sözlü sunumla katılım) |
| III. Balkan Agricultural Congress (AGRIBALKAN) | Arş. Gör. Dr. Melis İNALPULAT | 29 Ağustos – 01 Eylül, 2021, Edirne (Sözlü sunumla katılım) |
| III. International Conference on Agricultural, Biological and Life Science (AGBIOL) | Arş. Gör. Dr. Melis İNALPULAT | 01-03 Eylül, 2021, Edirne (Sözlü sunumla katılım) |

Çizelge 9- Araştırma Faaliyetleri (Yürütülen araştırma projeleri (2021 Detaylı)).

| Sıra No | Bölüm | Yürüttüğü Araştırmaların İsimleri | Yürütücü | Destekleyen kuruluşlar ve Bütçesi | |
|---------|-------|-----------------------------------|---|---|---------------------|
| 1 | BK | TÜBİTAK | İki Noktalı Kırmızıörümcek <i>Tetranychus urticae</i> (Acari: Tetranychidae) 'nin, Avcı Akar <i>Phytoseiulus persimilis</i> (Acari: Phytoseidae) ile Biyolojik Mücadelesi Üzerine Entomopatojen Fungus <i>Paecilomyces fumosoroseus</i> (Hypocreales: Clavicipitaceae)'un Etkinliğinin Belirlenmesi | Prof. Dr. İsmail KASAP (Yürütücü) Araş. Gör. İpek YAŞAR (Bursiyer) | TÜBİTAK-49.000 TL |
| 2 | | | Şeker Mısırı Tarlalarında Sorun Olan Yabancı Otlara Karşı Entegre Mücadele Yöntemlerinin Belirlenmesi | Filiz ARSLAN (Yürütücü) Prof. Dr. Ahmet ULUDAĞ (Yardımcı Araştırmacı) | TÜBİTAK-277.060 TL |
| 3 | | | Zirai İlaçların Aktif Bileşiklerinin Fusarium Türlerindeki Antifungal Etkilerinin Hücresel Gösterimi ve Direnç Seviyelerinin Moleküler Mekanizmalarının Araştırılması 2019-2022 | Prof. Dr. Gülrüh ALBAYRAK (Yürütücü) Prof. Dr. Figen MERT (Yardımcı Araştırmacı) | TÜBİTAK 440.075 TL |
| 4 | | | Ege ve Marmara Bölgesi Peyzaj Alanlarındaki Zambak Bitkilerinde Potyvirus Enfeksiyonlarının Tanılanması ve Iris Severe Mosaic Virus İzolatlarının Genetik Çeşitliliğinin Belirlenmesi | Arş. Gör. Dr. Ali KARANFİL | TÜBİTAK-45.000 TL |
| 5 | | | Batı Anadolu Bölgesi Kereviz Üretim Alanlarında Celery Mosaic Virus İzolatlarının Genetik Çeşitliliğinin Belirlenmesi | Arş. Gör. Dr. Ali KARANFİL | TÜBİTAK-45.000 TL |
| 1 | BK | BAP | Çanakkale İlinde <i>Tropinota (Epicometis) hirta</i> (Poda) (Coleoptera: Cetoniidae) Erginlerinin Farklı Kültür Bitkilerinde Mevsimsel Uçuşunun Belirlenmesi | Prof. Dr. Ali ÖZPINAR | ÇOMÜ-BAP, 24.500 TL |
| 2 | | | Farklı Yetiştirme Sistemlerindeki Bağ Alanlarında Yabancıot Florasının Karşılaştırılması (YL projesi) | Prof. Dr. Ahmet ULUDAĞ | ÇOMÜ-BAP 17.000 TL |
| 3 | | | Marulu Enfekte Eden Lettuce | Prof. Dr. Savaş | ÇOMÜ-BAP, 17.000 TL |

| | | | | |
|----|--|---|---|------------------------|
| | | Mosaic Virus İzolatının Tüm Genom Dizi Analizi | KORKMAZ | |
| 4 | | Bamyayı Enfekte Eden Turnip Mosaic Virus İzolatının Tüm Genom Dizi Analizleri | Prof. Dr. Savaş KORKMAZ | ÇOMÜ-BAP, 17.000 TL |
| 5 | | Çanakkale İli Bağ Alanlarında Grapevine Fanleaf Virusun Tespiti ve Moleküler Karakterizasyonu | Prof. Dr. Savaş KORKMAZ | ÇOMÜ-BAP, 26.000 TL |
| 6 | | Çanakkale İli Kabakgil Üretim Alanlarındaki Potyvirus Enfeksiyonlarının Belirlenmesi | Prof. Dr. Savaş KORKMAZ | ÇOMÜ-BAP, 26.000 TL |
| 7 | | Tütün Üretim Alanlarında Cucumber Mosaic Virus Enfeksiyonunun Tanılanması | Prof. Dr. Savaş KORKMAZ | ÇOMÜ-BAP, 10.000 TL |
| 8 | | Çanakkale’de Pazarlardan Örneklenen Şeftali ve Nektarinlerde Pestisit Kalıntılarının Araştırılması, FYL-2020-3323, , B. Tez Projesi, | Prof. Dr. Osman TIRYAKI | ÇOMÜ-BAP, 20.995.06 TL |
| 9 | | Üretici Koşullarında Pestisit Uygulanan Sultani Çekirdeksiz Üzümlerinde Pestisit Kalıntılarının Araştırılması FYL-2020-3359, ÇOMÜ – BAP, B. Tez Projesi, | Prof. Dr. Osman TIRYAKI | ÇOMÜ-BAP, 20998.94 TL |
| 10 | | Çanakkalede Limoni Servilerde Kanser Etmeni <i>Seiridium cardinale</i> 'nin Yaygınlığının Saptanması Morfolojik ve Patojenik Karakterizasyonu. (2021-2022) BAP. FYL-2021-3752 | Prof. Dr. Figen MERT | ÇOMÜ-BAP 22 500 TL |
| 11 | | Batak Ovasında Bitkisel Üretim Yapılan Tarım Alanı Topraklarında Pestisit Yükünün Belirlenmesi BAP 2020-3228 | Doç. Dr. Burak POLAT | ÇOMÜ-BAP, 9181.42 TL |
| 12 | | Bayramiç (Çanakkale) ilçesinde Akdeniz meyve sineği <i>Ceratitis capitata</i> (Wiedemann 1824)'nın farklı meyve bahçelerinde popülasyon gelişmesinin belirlenmesi FYL 2021-3801 | Doç. Dr. Burak POLAT | ÇOMÜ-BAP, 24278.56 TL |
| 13 | | Yerel Entomopatojen Nematodların Akdeniz Meyve sineği <i>Ceratitis capitata</i> (Wiedemann) (Diptera: Tephritidae) Üzerindeki Etkinliğinin Belirlenmesi | Dr. Öğr. Üyesi Çiğdem GÖZEL | ÇOMÜ-BAP 24995,94 TL |
| 14 | | Çanakkale İli Yumuşak ve Sert Çekirdekli Meyve Ağaçlarında Bulunan Afet Türleri (Hemiptera: Aphididae) ve Doğal Düşmanlarının Belirlenmesi | Dr. Öğr. Üyesi Şahin KÖK (Yürütücü) Prof. Dr. İsmail KASAP (Araştırmacı) | ÇOMÜ-BAP, 24.999.52 TL |

| | | | | | |
|----|----|-------|---|---|--------------------------------------|
| 15 | | | Aydın ve Edirne İllerinde Yetiştirilen Yerfıstıklarında Potyvirus Enfeksiyonunun Tanılanması | Arş. Gör. Dr. Ali KARANFİL | ÇOMÜ-BAP, 10.000 TL |
| 16 | | | Kuzey-Batı Anadolu Bölgesi'nde Gülleri Enfekte Eden Önemli Virüslerin Tespiti ve Rose yellow vein virus'ın Moleküler Karakterizasyonu | Arş. Gör. Dr. Ali KARANFİL | ÇOMÜ-BAP, 27.000 TL |
| 1 | BK | Diğer | Yerel Entomopatojenlerin Pilot Ölçekli Üretimi | T.C. TARIM VE ORMAN BAKANLIĞI Prof. Dr. Uğur GÖZEL (Yardımcı Araştırmacı) | TAGEM AR-GE projesi- 1.969.636 TL |

| Bölüm | Sıra No | Etkinlikler | Tarih, yer, katılımcı |
|---|---------|---|---|
| Tarım Makinaları ve Teknolojileri Mühendisliği Bölümü | 1 | Iconst 2021 International on Science and Technology | 8-10 Eylül 2021, Budva/Karadağ, 3 (Habib Kocabıyık, Arda Aydın, Anıl Çay) |
| | 2 | Tarmak 2021 33, Ulusal Tarımsal Mekanizasyon ve Enerji Kongresi | 1-3 Eylül 2021, Isparta, 3 (Habib Kocabıyık, Arda Aydın, Anıl Çay) |
| | 3 | Uluslararası 3. Balkan Kongresi | 29 Ağustos-3 Eylül 2021, Edirne, 1 (Sakine Özpınar) |
| | 4 | International Global Climate Change Congress | 3-5 Haziran 2021, Çanakkale, 1 (Anıl Çay) |

(Yürütülmekte olan-devam eden)

ÖĞRENCİ DURUMU

Ziraat Fakültesinde, öğrenci sayılarının bölümlere ve öğretim yıllarına göre dağılımı Çizelge 10'da verilmiştir.

Çizelge 10- Ziraat Fakültesinde Program, Bölüm ve Öğrenim Yıllarına Göre Öğrenci Sayıları.

| ÖĞRENİM YILLARI | BÖLÜMLER | | | | | | | | | | | | | | | | | | |
|-----------------|-----------------|----|----------|----|--------------|---|-----------------|----|---------------|---|----------------|---|--------------------|---|--------|----|--------|---|---|
| | Bahçe Bitkileri | | Zootekni | | Bitki Koruma | | Tarla Bitkileri | | Tarım Ekonom. | | Tarım Makinal. | | Tarımsal Yap. Sul. | | Toprak | | TOPLAM | | |
| | K | E | K | E | K | E | K | E | K | E | K | E | K | E | K | E | K | E | |
| 1998-1999 | | | | | | | | | | | | | | | | | | | |
| 1998-1999 | 11 | 14 | 4 | 13 | - | - | - | - | - | - | - | - | - | - | - | - | - | - | - |
| 1999-2000 | 11 | 15 | 10 | 25 | - | - | - | - | - | - | - | - | - | - | - | - | - | - | - |
| 2000-2001 | 20 | 14 | 5 | 21 | - | - | - | - | - | - | - | - | - | - | - | - | - | - | - |
| 2001-2002 | 11 | 14 | 8 | 22 | - | - | - | - | - | - | - | - | - | - | - | - | - | - | - |
| 2002-2003 | 4 | 9 | 1 | 15 | 5 | 4 | - | 3 | 3 | 2 | - | - | - | - | - | - | - | - | - |
| 2003-2004 | - | 11 | 5 | 15 | 6 | 4 | - | 3 | - | - | - | - | - | - | - | - | - | - | - |
| 2004-2005 | 2 | 14 | 13 | 15 | 2 | 9 | 1 | 6 | - | 2 | 1 | 6 | - | - | 5 | 7 | - | - | - |
| 2005-06 | 3 | 13 | 11 | 30 | 4 | 8 | 3 | 9 | 4 | 1 | 2 | 2 | 3 | 4 | 6 | 1 | - | - | - |
| 2006-07 | 16 | 11 | 1 | 9 | 10 | 9 | 8 | 12 | 1 | 6 | - | 4 | - | 1 | 4 | 12 | - | - | - |

| | | | | | | | | | | | | | | | | | | |
|-----------|----|-----|----|-----|----|-----|----|-----|-----|-----|---|----|---|----|----|----|-----|------|
| 2007-2008 | 7 | 14 | 7 | 14 | 14 | 12 | 6 | 18 | 6 | 4 | 5 | 2 | 4 | 2 | 8 | 12 | - | - |
| 2008-2009 | 14 | 12 | 6 | 16 | 12 | 11 | 11 | 11 | 8 | 13 | - | 7 | 5 | 9 | 7 | 15 | - | - |
| 2009-2010 | 3 | 7 | - | 10 | 5 | 3 | 4 | 6 | 1 | 1 | 1 | 1 | 6 | 5 | 2 | 5 | - | - |
| 2010-2011 | 15 | 6 | 2 | 17 | 17 | 12 | 9 | 9 | 4 | 5 | - | 3 | 3 | 11 | 8 | 11 | - | - |
| 2011-2012 | 14 | 13 | 3 | 8 | 18 | 9 | 7 | 9 | 4 | 6 | 3 | 2 | 1 | 4 | 9 | 18 | 17 | 15 |
| 2012-2013 | 15 | 24 | 4 | 9 | 10 | 29 | 12 | 28 | 22 | 19 | 1 | 8 | 4 | 6 | 10 | 28 | 22 | 14 |
| 2014-2015 | 11 | 24 | 2 | 10 | 12 | 24 | 14 | 12 | 16 | 14 | 1 | 3 | - | - | 5 | 13 | 25 | 16 |
| 2015-2016 | 20 | 22 | 3 | 22 | 13 | 31 | 11 | 31 | 17 | 22 | 0 | 8 | - | - | 3 | 5 | 20 | 19 |
| 2016-2017 | 11 | 34 | 15 | 32 | 20 | 28 | 9 | 43 | 12 | 34 | 1 | 10 | 3 | 3 | 2 | 9 | 26 | 19 |
| 2017-2018 | 19 | 35 | 11 | 21 | 14 | 37 | 7 | 26 | 24 | 31 | 2 | 15 | 0 | 0 | 0 | 0 | 77 | 169 |
| 2019-2020 | 76 | 168 | 48 | 173 | 67 | 150 | 48 | 170 | 87 | 150 | 6 | 65 | 4 | 15 | 5 | 29 | 341 | 920 |
| 2020-2021 | 77 | 171 | 51 | 215 | 66 | 167 | 59 | 172 | 104 | 147 | 3 | 24 | 9 | 28 | 17 | 37 | 473 | 1142 |
| Toplam | | | | | | | | | | | | | | | | | | |
| G. Toplam | | | | | | | | | | | | | | | | | | |

Çizelge 11. Mezun olan öğrencilerimizin öğrenim yıllarına ve bölümlere göre dağılımı

| ÖĞRENİM YILLARI | BÖLÜMLER | | | | | | | | | | | | | | | | | |
|-----------------|-----------------|----|----------|----|--------------|----|-----------------|----|---------------|----|----------------|----|--------------------|----|--------|----|--------|-----|
| | Bahçe Bitkileri | | Zootekni | | Bitki Koruma | | Tarla Bitkileri | | Tarım Ekonom. | | Tarım Makinal. | | Tarımsal Yap. Sul. | | Toprak | | TOPLAM | |
| | K | E | K | E | K | E | K | E | K | E | K | E | K | E | K | E | K | E |
| 1998-99 | 11 | 14 | 4 | 13 | - | - | - | - | - | - | - | - | - | - | - | - | - | - |
| 1999-2000 | 11 | 15 | 10 | 25 | - | - | - | - | - | - | - | - | - | - | - | - | - | - |
| 2000-01 | 20 | 14 | 5 | 21 | - | - | - | - | - | - | - | - | - | - | - | - | - | - |
| 2001-02 | 11 | 14 | 8 | 22 | - | - | - | - | - | - | - | - | - | - | - | - | - | - |
| 2002-03 | 4 | 9 | 1 | 15 | 5 | 4 | - | 3 | 3 | 2 | - | - | - | - | - | - | - | - |
| 2003-04 | - | 11 | 5 | 15 | 6 | 4 | - | 3 | - | - | - | - | - | - | - | - | - | - |
| 2004-05 | 2 | 14 | 13 | 15 | 2 | 9 | 1 | 6 | - | 2 | 1 | 6 | - | - | 5 | 7 | - | - |
| 2005-06 | 3 | 13 | 11 | 30 | 4 | 8 | 3 | 9 | 4 | 1 | 2 | 2 | 3 | 4 | 6 | 1 | - | - |
| 2006-07 | 16 | 11 | 1 | 9 | 10 | 9 | 8 | 12 | 1 | 6 | - | 4 | - | 1 | 4 | 12 | - | - |
| 2007-2008 | 7 | 14 | 7 | 14 | 14 | 12 | 6 | 18 | 6 | 4 | 5 | 2 | 4 | 2 | 8 | 12 | - | - |
| 2008-2009 | 14 | 12 | 6 | 16 | 12 | 11 | 11 | 11 | 8 | 13 | - | 7 | 5 | 9 | 7 | 15 | - | - |
| 2009-2010 | 3 | 7 | - | 10 | 5 | 3 | 4 | 6 | 1 | 1 | 1 | 1 | 6 | 5 | 2 | 5 | - | - |
| 2010-2011 | 15 | 6 | 2 | 17 | 17 | 12 | 9 | 9 | 4 | 5 | - | 3 | 3 | 11 | 8 | 11 | - | - |
| 2011-2012 | 14 | 13 | 3 | 8 | 18 | 9 | 7 | 9 | 4 | 6 | 3 | 2 | 1 | 4 | 9 | 18 | 17 | 15 |
| 2012-2013 | 15 | 24 | 4 | 9 | 10 | 29 | 12 | 28 | 22 | 19 | 1 | 8 | 4 | 6 | 10 | 28 | 22 | 14 |
| 2013-2014 | 11 | 24 | 2 | 10 | 12 | 24 | 14 | 12 | 16 | 14 | 1 | 3 | - | - | 5 | 13 | 25 | 16 |
| 2014-2015 | 20 | 22 | 3 | 22 | 13 | 31 | 11 | 31 | 17 | 22 | 0 | 8 | - | - | 3 | 5 | 20 | 19 |
| 2015-2016 | 11 | 34 | 15 | 32 | 20 | 28 | 9 | 43 | 12 | 34 | 1 | 10 | 3 | 3 | 2 | 9 | 26 | 19 |
| 2016-2017 | 11 | 30 | 2 | 14 | 8 | 22 | 16 | 28 | 28 | 18 | 1 | 11 | 3 | 8 | 7 | 23 | 18 | 10 |
| 2017-2018 | 14 | 8 | 4 | 12 | 16 | 29 | 9 | 14 | 14 | 18 | 1 | 8 | 1 | 5 | 8 | 5 | 62 | 103 |

| | | | | | | | | | | | | | | | | | | |
|------------------|----|----|----|----|----|----|---|----|----|----|---|----|---|---|---|---|----|-----|
| 2018-2019 | 19 | 35 | 11 | 21 | 14 | 37 | 7 | 26 | 24 | 31 | 2 | 15 | 0 | 0 | 0 | 0 | 77 | 169 |
| 2019-2020 | 15 | 8 | 4 | 16 | 13 | 18 | 9 | 21 | 7 | 19 | - | 2 | - | 1 | 1 | 2 | 49 | 87 |
| 2020-2021 | 13 | 23 | 8 | 14 | 18 | 12 | 7 | 17 | 6 | 18 | 0 | 3 | 1 | 2 | 2 | 5 | 73 | 105 |
| | | | | | | | | | | | | | | | | | | |
| Toplam | | | | | | | | | | | | | | | | | | |
| G. Toplam | | | | | | | | | | | | | | | | | | |

Çizelge 12. Ziraat Fakültesi Anabilim Dallarında Lisansüstü Öğrenim Gören Öğrenci Sayıları (2019-2020)

| Anabilim Dalı | Yüksek Lisans | | Doktora | | Toplam | | Genel Toplam |
|----------------------------|---------------|-------|---------|-------|--------|-------|--------------|
| | Kız | Erkek | Kız | Erkek | Kız | Erkek | |
| Bahçe Bitkileri | 16 | 30 | 7 | 2 | 23 | 32 | 55 |
| Bitki Koruma | 26 | 33 | 2 | 3 | 28 | 36 | 64 |
| Tarım Ekonomisi | 14 | 22 | 1 | 1 | 15 | 23 | 38 |
| Tarım Makinaları | 4 | 11 | 1 | 2 | 5 | 13 | 18 |
| Tarımsal Yapılar ve Sulama | | | | | | | |
| Tarla Bitkileri | 21 | 23 | 6 | 5 | 27 | 28 | 55 |
| Toprak | 12 | 10 | 2 | 2 | 14 | 12 | 26 |
| Zootekni | 9 | 23 | 4 | 4 | 13 | 27 | 40 |
| Tarımsal Biyoteknoloji | 6 | 5 | - | - | 6 | 5 | 11 |
| | | | | | | | |
| | | | | | | | |

Ziraat Fakültesi Dış İlişkiler Komisyonu Faaliyet Raporu

Dış ilişkiler ile ilgili olarak fakültemizde Erasmus-Socrates programı kapsamında yurt dışındaki Üniversiteler ve İlgili kuruluşlar ile yapılan anlaşmalar doğrultusunda, programa katkıda bulunan öğrenci ve öğretim elemanları aşağıdaki çizelgelere belirtilmiştir. Fakültemizde yurt dışı anlaşmaları ve ilişkileri giderek daha fazla katılımı gerçekleştirilmektedir.

Çizelge 13. 2019-2020 Eğitim döneminde Erasmus-Socrates programları dahilinde yurtdışına giden öğrenciler

| | | | | | | | |
|-----------|-------|--|--|--|--|--|--|
| 2018-2019 | Güz | | | | | | |
| 2018-2019 | Bahar | | | | | | |

Çizelge 14. 2019-2020 Eğitim döneminde Erasmus-Socrates programları dahilinde Fakültemize gelen Öğretim Üyeleri

| | | | | | | | |
|--|--|--|--|--|--|--|--|
| | | | | | | | |
|--|--|--|--|--|--|--|--|

Çizelge 15. 2018-2019 Eğitim döneminde Erasmus-Socrates programları dahilinde Fakültemizden yurtdışına giden Öğretim Üyeleri

| | | | | | | | |
|--|--|--|--|--|--|--|--|
| | | | | | | | |
|--|--|--|--|--|--|--|--|

IV- KURUMSAL KABİLİYET VE KAPASİTENİN DEĞERLENDİRİLMESİ

A- Üstünlükler

- Akademik personelimizin genç, yeniliklere açık ve dinamik yapıda olması,
- YÖK ve Bakanlık Programları içinde Ziraat Fakültelerinin öncelikli öneme sahip fakültelerden kabul edilerek özel bursların ve Staj imkânlarının sağlanması.
- Yüksek lisans ve doktora programlarının 9 bölümde de açık olması
- Farklı çalışma konularına göre öğretim üyesi istihdamının yeterli seviyede olması
- Öğretim elemanlarının eğitim, öğretim ve araştırma deneyim ve birikimine sahip olmaları
- Bölgenin gereksinimi olan birçok konu açısından çalışma yapacak öğretim üyelerimizin bulunması
- Laboratuvar alt yapısının büyük ölçüde tamamlanmış olması
- Yurtdışı Üniversiteleri yapılan anlaşmalar kapsamında Öğrenci/Öğretim Üyesi değişim programından yararlanıyor olması,
- Akademik yayın faaliyetlerinin devamlılık içerisinde sürdürülüyor olması.

B- Zayıflıklar

- Araştırma Görevlisi sayısının yetersiz olması,
- Akademik ve İdari personel ofislerin fiziki anlamda yetersizliği,
- Amfi ve Dersliklerdeki bilgisayar, projeksiyon ve ses sistemlerinin yetersizliği,

- Fakültemize tahsisli araç sayısının ve araç personelinin yetersiz olması,
- İdari personele sayısının yetersiz olması,
- Oda ve salonların yetersizliği sebebiyle öğrenci ve personel için sosyal donatı alanlarının yetersizliği

C-Değerlendirme

Fakültemiz, Üniversitemizin sağladığı imkanları en verimli şekilde kullanarak eğitim-öğretim ve bilimsel araştırma faaliyetlerine devam etmektedir.

V- ÖNERİ VE TEDBİRLER

- Mesleki eğitimin verilmesi uygulanabilmesi amacıyla, altyapı ve gerekli donatımın artırılması için gerekli bütçenin sağlanması,
- Eğitim-öğretim kalitesinin artırılması için dersliklerin, laboratuvar ihtiyaçlarının tamamlanması,
- Laboratuvar sayısının artırılması
- Bilimsel çalışmaların artırılması için teşviklerin artırılması,
- Uluslararası öğrenci sayısının artırılması,