



---

# BİRİM FAALİYET RAPORU HAZIRLAMA REHBERİ

---

ÇANAKKALE ONSEKİZ MART  
ÜNİVERSİTESİ

2023



ÇANAKKALE ONSEKİZ MART ÜNİVERSİTESİ  
.....(FAKÜLTESİ/MYO/YO/.....)

2023 YILI BİRİM  
FAALİYET RAPORU

# İÇİNDEKİLER

|  |   |
|--|---|
| <b>BİRİM / ÜST YÖNETİCİ SUNUŞU .....</b>                             | <b>4</b>                                |
| <b>I- GENEL BİLGİLER .....</b>                                       | <b>5</b>                                |
| A- Misyon ve Vizyon.....   | 5                                       |
| B- Yetki, Görev ve Sorumluluklar.....                                | 5                                       |
| C- İdareye İlişkin Bilgiler.....                                     | <b>Hata! Yer işareti tanımlanmamış.</b> |
| 1- Fiziksel Yapı .....   | 6                                       |
| 2- Örgüt Yapısı.....   | 11                                      |
| 3- Bilgi ve Teknolojik Kaynaklar .....                               | 11                                      |
| 4- İnsan Kaynakları.....   | 14                                      |
| 5- Sunulan Hizmetler .....   | 20                                      |
| 6- Yönetim ve İç Kontrol Sistemi .....                               | 26                                      |
| D- Diğer Hususlar .....  | 26                                      |
| <b>II- AMAÇ ve HEDEFLER .....</b>                                    | <b>27</b>                               |
| A- İdarenin Amaç ve Hedefleri .....                                  | 27                                      |
| B- Temel Politikalar ve Öncelikler .....                             | 27                                      |
| C- Diğer Hususlar.....   | 28                                      |
| <b>III- FAALİYETLERE İLİŞKİN BİLGİ VE DEĞERLENDİRMELER.....</b>      | <b>28</b>                               |
| A- Mali Bilgiler .....   | 28                                      |
| 1- Bütçe Uygulama Sonuçları .....                                    | 28                                      |
| 2- Temel Mali Tablolara İlişkin Açıklamalar.....                     | 29                                      |
| 3- Mali Denetim Sonuçları .....                                      | 30                                      |
| 4- Diğer Hususlar .....  | 30                                      |
| B- Performans Bilgileri .....  | 30                                      |
| 1- Faaliyet ve Proje Bilgileri .....                                 | 30                                      |
| 2- Performans Sonuçları Tablosu .....                                | 32                                      |
| 3- Performans Sonuçlarının Değerlendirilmesi .....                   | 32                                      |
| 4- Diğer Hususlar .....  | 32                                      |
| <b>IV- KURUMSAL KABİLİYET ve KAPASİTENİN DEĞERLENDİRİLMESİ .....</b> | <b>33</b>                               |
| A- Üstünlükler.....  | 33                                      |
| B- Zayıflıklar .....   | 33                                      |
| C- Değerlendirme .....   | 34                                      |
| <b>V- ÖNERİ VE TEDBİRLER .....</b>                                   | <b>34</b>                               |

## **TABLolar**

|   |    |
|---|----|
| Tablo 1: .....Fakültesi Yerleşke Alanları.....  | 6  |
| Tablo 2: .....Fakültesi Kapalı Alanların Dağılımı.....  | 7  |
| Tablo 3: .....Fakültesi Fonksiyonlara Göre Alanlar.....   | 7  |
| Tablo 4: .....Fakültesi Bina Mekân Sayıları.....  | 7  |
| Tablo 5: Taşıtlar.....  | 8  |
| Tablo 6: .....Fakültesi Taşınır Malzeme Listesi.....  | 8  |
| Tablo 7: .....Fakültesi Bilgisayar Sayıları.....  | 11 |
| Tablo 8: .....Fakültesi Öğrenci ve Personel Başına Düşen Bilgisayar Sayıları.....                                 | 12 |
| Tablo 9: .....Fakültesi Kütüphane Kaynaklarının Dağılımı.....   | 12 |
| Tablo 10: .....Fakültesi Diğer Bilgi ve Teknolojik Kaynaklar.....   | 12 |
| Tablo 11: .....Fakültesi Projeler.....  | 13 |
| Tablo 12: .....Fakültesi Bilimsel Yayın Sayıları.....   | 13 |
| Tablo 13: .....Fakültesi Kütüphane Kaynakları Kullanım Verileri.....  | 13 |
| Tablo 14: .....Fakültesi 2023 Yılı Öğretim Elemanı Sayıları.....  | 14 |
| Tablo 15: .....Fakültesi Kadro Doluluk Oranlarına Göre Akademik Personel Sayıları.....                            | 14 |
| Tablo 16: .....Fakültesi Yabancı Uyruklu Öğretim Elemanı Sayıları.....  | 14 |
| Tablo 17: .....Fakültesi Sözleşmeli Akademik Personel Sayısı.....   | 15 |
| Tablo 18: .....Fakültesi Akademik Personelin Yaş İtibariyle Dağılımı.....   | 15 |
| Tablo 19: .....Fakültesi Yönetici Personel Dağılımı Tablosu.....  | 15 |
| Tablo 20: .....Fakültesi Akademik Personelin Birim Dağılımı.....  | 17 |
| Tablo 21: .....Fakültesi Kadro Doluluk Oranına Göre İdari Personel Dağılımı.....                                  | 17 |
| Tablo 22: .....Fakültesi İdari Personelin Eğitim Durumu.....  | 17 |
| Tablo 23: .....Fakültesi İdari Personelin Hizmet Süresi.....  | 18 |
| Tablo 24: .....Fakültesi İdari Personelin Yaş İtibariyle Dağılımı.....  | 18 |
| Tablo 25: .....Fakültesi İşçiler.....   | 18 |
| Tablo 26: .....Fakültesi Sürekli İşçilerin Hizmet Süresi.....   | 19 |
| Tablo 27: .....Fakültesi Sürekli İşçilerin Yaş İtibariyle Dağılımı.....   | 19 |
| Tablo 28: .....Fakültesi Kadroların Doluluk Oranına Göre Engelli Personel.....                                    | 19 |
| Tablo 29: .....Fakültesi Öğrenci Sayıları Tablosu.....  | 20 |
| Tablo 30: .....Fakültesi Yabancı Dil Hazırlık Sınıfı Öğrenci Sayıları.....  | 20 |
| Tablo 31: .....Fakültesi Öğrenci Kontenjanları ve Doluluk Oranı Tablosu.....                                      | 21 |
| Tablo 32: .....Enstitüsü Yüksek Lisans ve Doktora Programları.....  | 21 |
| Tablo 33: .....Fakültesi Yabancı Uyruklu Öğrencilerin Sayısı ve Bölümleri.....                                    | 22 |
| Tablo 34: .....Fakültesi Engelli Öğrenci Sayısı.....  | 22 |
| Tablo 35: .....Fakültesi Mezun Öğrenci Sayısı.....  | 22 |
| Tablo 36: Yatay Geçişle 2023 Yılında ..... Gelen, ..... Ayrılan, Kurum İçi Geçiş Yapan Öğrencilerin Sayıları..... | 23 |
| Tablo 37: .....Fakültesinden Ayrılan Öğrencilerin Sayısı.....   | 23 |
| Tablo 38: .....Fakültesi Disiplin Cezası Alan Öğrencilerin Sayısı ve Aldıkları Cezalar.....                       | 23 |
| Tablo 39: Öğretim Elemanı Başına Düşen Öğrenci Sayısı.....  | 23 |
| Tablo 40: Öğrenci Toplulukları.....   | 24 |
| Tablo 41: Çanakkale Onsekiz Mart Üniversitesi Hastaneleri İstatistik Bilgileri.....                               | 24 |
| Tablo 42: Hizmet, Bilim-Sanat, Teşvik ve Başarı Ödülleri Alan Kişi Sayısı.....                                    | 25 |
| Tablo 43: Uluslararası Kuruluşlara Üyelikler.....   | 25 |
| Tablo 44: Stratejik Amaçlar ve Hedefler.....  | 27 |
| Tablo 45: Bütçe Giderleri Tablosu.....  | 28 |
| Tablo 46: Bütçe Gelirleri Tablosu.....  | 29 |
| Tablo 47: Faaliyet Bilgileri Tablosu.....   | 30 |
| Tablo 48: İndeksle Giren Hakemli Dergilerde Yapılan Yayınlar.....   | 31 |
| Tablo 49: Üniversiteler Arasında Yapılan İkili Anlaşmalar.....  | 31 |
| Tablo 50: 1.1. Proje Bilgileri.....   | 32 |

## **BİRİM / ÜST YÖNETİCİ SUNUŞU**

Çanakkale Onsekiz Mart Üniversitesi Ziraat Fakültesi olarak Dünya ve Ülke tarıma yön vermek konusunda donanımlı, çok yönlü ve kaliteli bir eğitim vererek öğrencilerimizi değişen dünyanın koşullarına göre hazırlamak ve bilimsel araştırmalarımızı ülkemiz tarımını geliştirmek amacıyla en üst düzeye taşımayı hedeflemekteyiz.

Eğitim-Öğretim faaliyetlerine 1995 yılında başlayan Fakültemiz, farklı dokuz bölüm ile Türkiye’de en çok tercih edilen Ziraat Fakülteleri arasında yer almaktadır. Çanakkale ilimiz sahip olduğu üstün ekolojik koşullar nedeniyle ülkemizde tarım eğitiminin en üst seviyede gerçekleştirilebileceği imkanları sunmaktadır. Kuruluşundan itibaren geçen süre zarfında uluslararası alanda tanınan ve üstün bilimsel niteliklere sahip öğretim elemanları, araştırma ve eğitim programları ile tarım bilimlerine önemli katkılar sağlayan ve tarımsal alanlarda yetkin mezunlar yetiştiren bir fakülte olarak önemli bir konuma yükselmiştir.

Yirmi birinci yüzyılda tarımsal faaliyetler önemini iyice arttırmaya başlamıştır. Özellikle tüm Dünyayı etkileyen Covid19 pandemisi, küresel iklim değişiklikleri, su kaynaklarının azalması, ekosistemin hassas dengelerinin giderek bozulması, kaliteli ve güvenli gıdaya olan talebin giderek artması ve zorlaşması tarım eğitimi ve araştırmalarını farklı bakış açılarıyla geliştirme zorunluluğunu ortaya çıkarmıştır.

Bu amaçla, Çanakkale Onsekiz Mart Üniversitesi Ziraat Fakültesi'nin bölümlerinde yürütülen eğitim programları; tarımsal üretim ve araştırma yapabilmek için gerekli bilgi donanımına sahip, girişimciliği destekleyen, bilim ve teknolojiye gelişmeleri takip ederek kendini sürekli geliştirebilen, ekip çalışması yürütebilen, proje tasarımı ve yönetimi konusunda becerilere sahip, çevre sorunlarına karşı duyarlı, farklı üretim sistemi ve teknolojilerine hakim, mesleki ve etik sorumluluğun bilincinde mezunlar yetiştirebilecek şekilde tasarlanmıştır.

Geleceğin Ziraat Mühendisleri olmaya aday tüm gençleri fakültemize davet ediyoruz.

Öğrencilerimizin yetişmesinde özverili bir şekilde yoğun çaba harcayan akademik ve idari personelimize teşekkürlerimi sunuyorum.

**Prof. Dr. Murat ŞEKER**  
**Dekan**

# I- GENEL BİLGİLER

## A- Misyon ve Vizyon

### Misyon

- Evrensel değerler doğrultusunda bilimsel araştırma ve eğitim-öğretimde mükemmelliği yakalamak.
- Bu doğrultuda ileri teknoloji, bilim, kültür ve iletişim değerlerini harmanlayarak ülkemizin ve global toplumun ekonomik ve sürdürülebilir gelişmesine katkı sağlayan güçlü ve donanımlı mühendislik bilgileri edinmiş nitelikli bireyler yetiştirmek.
- Doğal kaynakların toplumların yararına kullanılmasını amaç edinerek bilimsel araştırmaları yürütmek ve tüm sonuçları toplum yararına sunmak.
- Edindiği bilgilerin doğruluğu, güvenilirliğini ve güncelliğini değerlendirme ve bilgi üretme yöntemlerine sahip olmak.
- Alanı ile ilgili stratejileri yöntem ve teknikleri ölçme, değerlendirme ve uygulama bilgisine sahip olmak.
- Sorunları tanımlayan, analiz eden, araştırmalara dayalı çözüm önerilerini geliştiren Ziraat Mühendisleri yetiştirmek.

### Vizyon

- B- Ulusal ve Uluslararası boyutlarda örnek gösterilen ve ön sıralarda yer alan, edindiği bilgileri etkin ve yeterli düzeyde kullanarak ülkemiz ve dünya tarımına yön veren
- C- Alanda var olan sorunları çözüm üretebilen, çevre koruma, iş sağlığı ve güvenliği konularında yeterli bilgiye sahip olan
- D- Sosyal hakları evrenselleştiren, sosyal adalet kalite kültürel değerlerin korunması konularında farkındalık yaratabilen
- E- Ülkenin ve bölgenin tarımsal üretimini arttırmaya yönelik sorunları belirleyen çözümler ve projeler üreten başarıyı önemseyen ve çevreye duyarlı çağdaş Ziraat Mühendisleri yetiştirmektir.

## F- Yetki, Görev ve Sorumluluklar

(Birim kuruluş kanunu veya ilgili mevzuatında sayılan yetki, görev ve sorumluluklarına yer verilecek.)

Dekan : Prof. Dr. Murat ŞEKER

Dekan Yardımcısı : Prof. Dr. Fatih KAHRIMAN

Dekan Yardımcısı : Doç. Dr. Burak POLAT

Fakülte Sekreteri : M. Serkan DURDAĞI

## FAKÜLTE YÖNETİM KURULU

Prof.Dr. Murat ŞEKER Dekan (Başkan)

Prof. Dr. Cem Ömer EGESEL (Üye)  
Prof. Dr. İsmail KASAP (Üye)  
Prof.Dr. Ünal KIZIL (Üye)  
Doç. Dr. Anıl ÇAY (Üye)  
Doç.Dr. Bengü EVEREST (Üye)  
Dr. Öğr. Üyesi Yakup ÇIKILI (Üye)  
Fakülte Sekreteri Serkan DURDAĞI (Raportör)

## **FAKÜLTE KURULU**

Prof.Dr. Murat ŞEKER Dekan (Başkan)  
Prof. Dr. Alper DARDENİZ (Üye) (Bahçe Bitkileri Bölüm Başkanı)  
Prof. Dr. İsmail KASAP (Üye) (Bitki Koruma Bölüm Başkanı)  
Prof. Dr. Hanife GENÇ (Üye) (Tarımsal Biyoteknoloji Bölüm Başkanı)  
Prof. Dr. Sibel TAN (Üye) (Tarım Ekonomisi Bölüm Başkanı)  
Prof. Dr. Mevlüt AKÇURA (Üye) (Tarla Bitkileri Bölüm Başkanı)  
Prof. Dr. Sarp Korkut SÜMER (Üye) (Tarım Makinaları Bölüm Başkanı)  
Prof.Dr. Gökhan Çamoğlu (Üye) (Tarımsal Yapılar ve Sulama Bölüm Başkanı)  
Prof. Dr. Cafer TÜRKMEN (Üye) (Toprak Bilimi ve Bitki Besleme Bölüm Başkanı)  
Prof. Dr. Türker SAVAŞ (Üye) (Zootekni Bölüm Başkanı)  
Prof. Dr. İsmail KAVDIR (Üye) (Profesör Temsilcisi)  
Prof. Dr. Uğur GÖZEL (Üye) (Profesör Temsilcisi)  
Prof. Dr. Hüseyin EKİNCİ (Üye) (Profesör Temsilcisi)  
Doç. Dr. İsmail TAŞ (Üye) (Doçent Temsilcisi)  
Doç. Dr. Remzi İLAY (Üye) (Doçent Temsilcisi)  
Dr. Öğretim Üyesi Seçkin KAYA (Üye) (Dr. Öğr. Üyesi Temsilcisi)  
Serkan DURDAĞI (Raportör) (Fakülte Sekreteri)

## **C- İdareye İlişkin Bilgiler**

### **1- Fiziksel Yapı**

#### **1.1- Alt Yapı ve Tesisler**

**Tablo 1: Ziraat Fakültesi Yerleşke Alanları**

| <b>Yerleşke Adı</b>   | <b>Alan (m<sup>2</sup>)</b> |
|---|-----------------------------|
| <b>Dardanos Bitkisel Üretim Araştırma ve Uygulama Birimi</b>                        | 124.000                     |
| <b>Dümrek Hayvansal Üretim Araştırma ve Uygulama Birimi</b>                         |                             |
| <b>ÇOMÜ Ziraat Fakültesi Çiftliği Tarım Makinaları Araştırma ve Uygulama Birimi</b> |                             |
| <b>TOPLAM</b>   |                             |

31.12.2023 itibarı ile







|     |    |    |  |      |      |
|-----|----|----|--|------|------|
| 253 | 03 | 07 | Müzik Aletleri ve Aksesuarları                                       | Adet | 1    |
| 253 | 03 | 08 | Spor Amaçlı Kullanılan Cihaz ve Aletler                              | Adet | 3    |
| 254 |    |    | Taşıtlar Grubu   | Adet |      |
| 254 | 01 |    | Karayolu Taşıtları Grubu   | Adet |      |
| 254 | 01 | 01 | Otomobiller  | Adet |      |
| 254 | 01 | 02 | Yolcu Taşıma Araçları  | Adet |      |
| 254 | 01 | 03 | Yük Taşıma Araçları  | Adet |      |
| 254 | 01 | 04 | Arazi Taşıtları  | Adet |      |
| 254 | 01 | 05 | Özel Amaçlı Taşıtlar   | Adet |      |
| 254 | 01 | 06 | Mopet ve Motosikletler   | Adet |      |
| 254 | 01 | 07 | Motorsuz Kara Araçları   | Adet |      |
| 254 | 02 |    | Su ve Deniz Taşıtları Grubu  | Adet |      |
| 254 | 02 | 01 | Gemiler  | Adet |      |
| 254 | 02 | 02 | Tankerler  | Adet |      |
| 254 | 02 | 03 | Deniz Altılar  | Adet |      |
| 254 | 02 | 04 | Römorkörler ve İtici Gemiler   | Adet |      |
| 254 | 02 | 05 | Yüzer Yapılar  | Adet |      |
| 254 | 02 | 06 | Tekneler   | Adet |      |
| 254 | 02 | 07 | Botlar   | Adet |      |
| 254 | 02 | 08 | Yelkenliler  | Adet |      |
| 254 | 02 | 09 | Kanolar ve Kayıklar  | Adet |      |
| 254 | 02 | 10 | Yatlar ve Kotralar   | Adet |      |
| 254 | 02 | 11 | Sandallar ve Sallar  | Adet |      |
| 254 | 03 |    | Hava Taşıtları Grubu   | Adet |      |
| 254 | 03 | 01 | Motorlu Hava Taşıtları   | Adet |      |
| 254 | 03 | 02 | Motorsuz Hava Taşıtları  | Adet |      |
| 254 | 03 | 03 | Uzay Araçları  | Adet | 1    |
| 254 | 04 |    | Demiryolu ve Tramvay Taşıtları Grubu                                 | Adet |      |
| 254 | 04 | 01 | Lokomotifler ve Elektrikli Trolleybüsler                             | Adet |      |
| 254 | 04 | 02 | Demiryolu Araçları   | Adet |      |
| 255 |    |    | Demirbaşlar Grubu  | Adet |      |
| 255 | 01 |    | Döşeme ve Mefruşat Grubu   | Adet |      |
| 255 | 01 | 01 | Döşeme Demirbaşları  | Adet |      |
| 255 | 01 | 02 | Temsil ve Tören Demirbaşları   | Adet | 27   |
| 255 | 01 | 03 | Koruyucu Giysi ve Malzemeler   | Adet |      |
| 255 | 01 | 04 | Seyahat, Muhafaza ve Taşıma Amaçlı Demirbaş Niteliğindeki Taşınırlar | Adet | 4    |
| 255 | 01 | 05 | Hastanede Kullanılan Demirbaş Niteliğindeki Taşınırlar               | Adet | 18   |
| 255 | 02 |    | Büro Makineleri Grubu  | Adet |      |
| 255 | 02 | 01 | Bilgisayarlar ve Sunucular   | Adet | 471  |
| 255 | 02 | 02 | Bilgisayar Çevre Birimleri   | Adet | 122  |
| 255 | 02 | 03 | Teksir ve Çoğaltma Makineleri  | Adet | 3    |
| 255 | 02 | 04 | Haberleşme Cihazları   | Adet | 117  |
| 255 | 02 | 05 | Ses, Görüntü ve Sunum Cihazları                                      | Adet | 139  |
| 255 | 02 | 06 | Aydınlatma Cihazları   | Adet | 5    |
| 255 | 02 | 99 | Diğer Büro Makineleri ve Aletleri Grubu                              | Adet | 80   |
| 255 | 03 |    | Mobilyalar Grubu   | Adet |      |
| 255 | 03 | 01 | Büro Mobilyaları   | Adet | 1709 |
| 255 | 03 | 02 | Misafirhane, Konaklama ve Barınma Amaçlı Mobilyalar                  | Adet | 4    |
| 255 | 03 | 03 | Kafeterya ve Yemekhane Mobilyaları                                   | Adet |      |
| 255 | 03 | 04 | Bebek ve Çocuk Mobilyası ve Aksesuarları                             | Adet |      |
| 255 | 03 | 05 | Seminer ve Sunum Amaçlı Ürünler                                      | Adet | 35   |

|     |    |    |  |      |      |
|-----|----|----|--|------|------|
| 255 | 04 |    | Beslenme/Gıda ve Mutfak Demirbaşları Grubu             | Adet |      |
| 255 | 04 | 01 | Yemek Hazırlama Ekipmanları                            | Adet | 4    |
| 255 | 05 |    | Canlı Demirbaşlar Grubu                                | Adet |      |
| 255 | 05 | 01 | Çiftlik Hayvanları                                     | Adet | 7    |
| 255 | 05 | 02 | Hizmet Amaçlı Hayvanlar                                | Adet | 10   |
| 255 | 05 | 03 | Gösteri Amaçlı Hayvanlar                               | Adet |      |
| 255 | 05 | 04 | Koruma Altına Alınan Hayvanlar                         | Adet |      |
| 255 | 06 |    | Tarihi veya Sanat Değeri Olan Demirbaşlar Grubu        | Adet |      |
| 255 | 06 | 01 | Etnografik Eserler                                     | Adet |      |
| 255 | 06 | 02 | Arkeolojik Eserler                                     | Adet |      |
| 255 | 06 | 03 | Geleneksel Türk Süslemeleri                            | Adet |      |
| 255 | 06 | 04 | Güzel Sanat Eserleri                                   | Adet |      |
| 255 | 06 | 05 | Kitap, Belge, El Yazmaları ve Nadir Eserler            | Adet |      |
| 255 | 06 | 06 | Para, Pul, Sikke ve Madalyonlar                        | Adet |      |
| 255 | 06 | 07 | Tabletler  | Adet |      |
| 255 | 06 | 08 | Mühür ve Mühür Baskıları                               | Adet |      |
| 255 | 06 | 09 | Arşiv Vesikaları                                       | Adet |      |
| 255 | 06 | 10 | Fosiller   | Adet |      |
| 255 | 07 |    | Kütüphane Demirbaşları Grubu                           | Adet |      |
| 255 | 07 | 01 | Kütüphane Mobilyaları                                  | Adet |      |
| 255 | 07 | 02 | Basılı Yayınlar  | Adet |      |
| 255 | 07 | 03 | Görsel ve İşitsel Kaynaklar                            | Adet |      |
| 255 | 07 | 04 | Bilgi Saklama Üniteleri                                | Adet |      |
| 255 | 08 |    | Eğitim Demirbaşları Grubu                              | Adet |      |
| 255 | 08 | 01 | Eğitim Mobilyaları ve Donanımları                      | Adet | 1000 |
| 255 | 08 | 02 | Öğrenmeyi Kolaylaştırıcı Ekipmanlar                    | Adet | 124  |
| 255 | 08 | 03 | Derslik Süslemeleri                                    | Adet |      |
| 255 | 08 | 04 | Okul Bahçesi ve Oyun Demirbaşları                      | Adet | 5    |
| 255 | 09 |    | Spor Amaçlı Kullanılan Demirbaşlar Grubu               | Adet |      |
| 255 | 09 | 01 | Doğa Sporlarında Kullanılan Demirbaşlar                | Adet | 6    |
| 255 | 09 | 02 | Salon Sporlarında Kullanılan Demirbaşlar               | Adet |      |
| 255 | 09 | 03 | Saha Sporlarında Kullanılan Demirbaşlar                | Adet | 1    |
| 255 | 09 | 99 | Diğer Spor Amaçlı Kullanılan Demirbaşlar               | Adet | 2    |
| 255 | 10 |    | Güvenlik, Kontrol ve Tedbir Amaçlı Demirbaşlar Grubu   | Adet |      |
| 255 | 10 | 01 | Güvenlik ve Korunma Amaçlı Araçlar                     | Adet |      |
| 255 | 10 | 02 | Kontrol ve Güvenlik Sistemleri                         | Adet | 89   |
| 255 | 10 | 03 | Yangın Söndürme ve Tedbir Cihaz ve Araçları            | Adet | 76   |
| 255 | 11 |    | Demirbaş Niteliğindeki Süs Eşyaları                    | Adet |      |
| 255 | 11 | 01 | Vitrinde Sergilenen Eşyaları                           | Adet |      |
| 255 | 11 | 02 | Duvarda Sergilenen Süs Eşyaları                        | Adet | 1    |
| 255 | 11 | 03 | Masa, Sehpa ve Zeminde Sergilenen Süs Eşyaları         | Adet |      |
| 255 | 12 |    | Kullanımda Olan Demirbaş Niteliğindeki Değerli Eşyalar | Adet |      |
| 255 | 12 | 01 | Yemek, Servis ve Çatal-Bıçak Takımları                 | Adet |      |
| 255 | 12 | 02 | Büro Malzemeleri                                       | Adet | 4    |
| 255 | 99 |    | Diğer Demirbaşlar Grubu                                | Adet |      |
| 255 | 99 | 01 | Seyyar Kulube, Kabin, Büfe, Sandık ve Kafesler         | Adet | 48   |
| 255 | 99 | 02 | Seyyar Tanklar ve Tüpler                               | Adet | 4    |
| 255 | 99 | 03 | Sergileme ve Tanıtım Amaçlı Taşınır                    | Adet |      |

31.12.2023 itibarı ile

## 2- Örgüt Yapısı

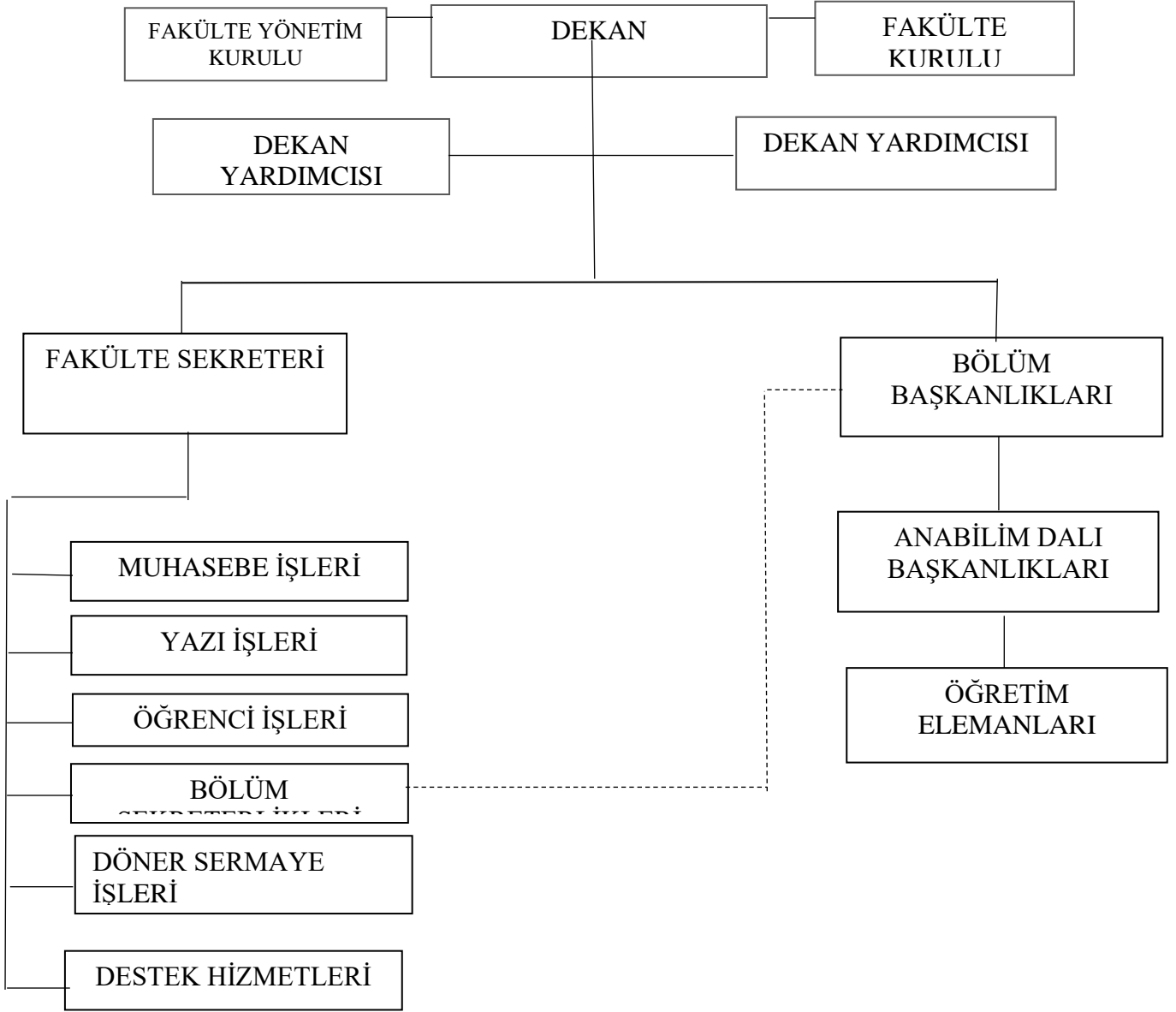

## 3- Bilgi ve Teknolojik Kaynaklar

### 3.1- Yazılımlar

### 3.2- Bilgisayarlar

Tablo 7: Ziraat Fakültesi Bilgisayar Sayıları

| BİLGİSAYAR SAYILARI           |            |
|-------------------------------|------------|
| Türü                          | Adet       |
| Masa üstü bilgisayar Sayısı   | 191        |
| Taşınabilir bilgisayar Sayısı | 85         |
| .....                         |            |
| <b>Toplam</b>                 | <b>276</b> |

31.12.2023 itibarı ile

### 3.3. Öğrenci ve Personel Başına Düşen Bilgisayar Sayıları

Tablo 8: Ziraat Fakültesi Öğrenci ve Personel Başına Düşen Bilgisayar Sayıları

| Laboratuvarlardaki Bilgisayar Sayısı | Öğrenci Sayısı  | Öğrenci Başına Düşen Bilgisayar Sayısı  |
|--------------------------------------|-----------------|---|
| 20                                   | 120             | 0,16                                    |
| Birimlerdeki Bilgisayar Sayısı       | Personel Sayısı | Personel Başına Düşen Bilgisayar Sayısı |
| 105                                  | 105             | 1                                       |

31.12.2023 itibarı ile

### 3.4- Kütüphane Kaynakları

Tablo 9: Ziraat Fakültesi ,Kütüphane Kaynaklarının Dağılımı

| Yıllar | Basılı Kitap | Basılı Dergi | Tez | Elektronik Kitap | Elektronik Dergi | Elektronik Tez | Online Veri Tabanı | ..... |
|--------|--------------|--------------|-----|------------------|------------------|----------------|--------------------|-------|
| 2023   |              |              |     |                  |                  |                |                    |       |

31.12.2023 itibarı ile

### 3.5 -- Diğer Bilgi ve Teknolojik Kaynaklar

Tablo 10: Ziraat Fakültesi Diğer Bilgi ve Teknolojik Kaynaklar

| Cinsi             | İdari Amaçlı (Adet) | Eğitim Amaçlı (Adet) | Araştırma Amaçlı (Adet) |
|-------------------|---------------------|----------------------|-------------------------|
| Projeksiyon       |                     | 50                   |                         |
| Slayt makinesi    |                     | 2                    |                         |
| Tepegöz           |                     | 3                    |                         |
| Baskı makinesi    |                     | 1                    |                         |
| Fotokopi makinesi |                     | 2                    |                         |
| Faks              |                     | 2                    |                         |
| Fotoğraf makinesi |                     | 14                   |                         |
| Kameralar         |                     | 19                   |                         |
| Televizyonlar     |                     | 4                    |                         |
| Tarayıcılar       |                     | 1                    |                         |
| Mikroskoplar      |                     | 15                   |                         |

31.12.2023 itibarı ile

### 3.6 - Araştırma ve Yayın Faaliyetleri

#### 3.6.1.Bilimsel Projeler

2023 Yıllarında Gerçekleştirilen Projeler (devam eden/yeni başlayan vb.)

**Tablo 11: Ziraat Fakültesi Projeler**

| PROJELER      | 2023      |
|---------------|-----------|
| BAP           | 34        |
| AB            | 6         |
| TÜBİTAK       | 17        |
| DİĞER         | 7         |
| <b>TOPLAM</b> | <b>64</b> |

31.12.2023 itibarı ile

### 3.6.2. Bilimsel Yayınlar

**Tablo 12: Ziraat Fakültesi Bilimsel Yayın Sayıları**

| Yıllar | Toplam Yayın Sayısı<br>(Ulusal/uluslararası kitap, bildiri, makale) | Web of Science'ta Yayınlanan<br>Bilimsel Yayın Sayısı |
|--------|---|---|
| 2023   | 191   | 49  |

31.12.2023 itibarı ile

**Tablo 13: Ziraat Fakültesi Kütüphane Kaynakları Kullanım Verileri**

| GENEL BİLGİLER                           | SAYI (2023) |
|--|-------------|
| Hizmet verilen (Haftalık)                | Saat        |
| Oturma Kapasitesi                        | Kişi        |
| Ziyaret Sayısı (Yıllık Kullanıcı Sayısı) | Kişi        |
| Ödünç verilen kitap sayısı               | Adet        |
| Ödünç verilen ..... sayısı               | Adet        |
| Kütüphane üye sayısı (öğrenci)           | Kişi        |
| Kütüphane üye sayısı (akademik personel) | Kişi        |
| Kütüphane üye sayısı (idari personel)    | Kişi        |
| .....                                    |             |
| .....                                    |             |

31.12.2023 itibarı ile

### 3.7- Uluslararası Değişim Programları

(hakkında kısa bilgi) .....

1. Uluslararası Protokoller (Erasmus+ İkili Anlaşmaları, Mevlana Anlaşması, Genel Anlaşma) sayısı ...vb.
2. Öğrenci hareketliliği
3. Değişim Programlarından Yararlanan Öğrenci Sayısı

#### 4. Diğer tüm veriler

#### 4- İnsan Kaynakları

(44) Profesör, (20) Doçent, (16) Doktor Öğretim Üyesi, (2) Öğretim Görevlisi (11) Araştırma Görevlisi olmak üzere 93 öğretim elemanı ile eğitim ve öğretim faaliyetlerine devam etmektedir.

#### 4.1- Akademik Personel

Tablo 14: Ziraat Fakültesi 2023 Yılı Öğretim Elemanı Sayıları

| Yıllar | Prof. | Doç. | Dr. Öğretim Üyesi | Öğr. Gör. | Arş. Gör. | Toplam |
|--------|-------|------|-------------------|-----------|-----------|--------|
| 2023   | 44    | 20   | 16                | 2         | 11        | 93     |

31.12.2023 itibarı ile

Tablo 15: Ziraat Fakültesi Kadro Doluluk Oranlarına Göre Akademik Personel Sayıları

| AKADEMİK PERSONEL   |                                 |     |        |                                  |              |
|---------------------|---------------------------------|-----|--------|----------------------------------|--------------|
|                     | Kadroların Doluluk Oranına Göre |     |        | Kadroların İstihdam Şekline Göre |              |
|                     | Dolu                            | Boş | Toplam | Tam Zamanlı                      | Yarı Zamanlı |
| Profesör            | 44                              |     |        |                                  |              |
| Doçent              | 20                              |     |        |                                  |              |
| Dr. Öğretim Üyesi   | 16                              |     |        |                                  |              |
| Öğretim Görevlisi   | 2                               |     |        |                                  |              |
| Araştırma Görevlisi | 11                              |     |        |                                  |              |
| .....               |                                 |     |        |                                  |              |
| <b>Toplam</b>       | <b>93</b>                       |     |        |                                  |              |

31.12.2023 itibarı ile

#### 4.2- Yabancı Uyruklu Akademik Personel

Tablo 16: Ziraat Fakültesi Yabancı Uyruklu Öğretim Elemanı Sayıları

| Yabancı Uyruklu Öğretim Elemanları |              |                 |
|------------------------------------|--------------|-----------------|
| Unvan                              | Geldiği Ülke | Çalıştığı Bölüm |
| Profesör                           |              |                 |
| Doçent                             |              |                 |
| Dr. Öğretim Üyesi                  |              |                 |
| Öğretim Görevlisi                  |              |                 |
| Araştırma Görevlisi                |              |                 |
| .....                              |              |                 |

|               |          |
|---------------|----------|
| <b>Toplam</b> | <b>0</b> |
|---------------|----------|

31.12.2023 itibarı ile

#### 4.3- Sözleşmeli Akademik Personel

Tablo 17: Ziraat Fakültesi Sözleşmeli Akademik Personel Sayısı

| Sözleşmeli Akademik Personel Sayısı |          |
|-------------------------------------|----------|
| <b>Profesör</b>                     |          |
| <b>Doçent</b>                       |          |
| <b>Dr. Öğretim Üyesi</b>            |          |
| <b>Öğretim Görevlisi</b>            |          |
| <b>Araştırma Görevlisi</b>          |          |
| <b>Toplam</b>                       | <b>0</b> |

31.12.2023 itibarı ile

#### 4.4- Akademik Personelin Yaş İtibariyle Dağılımı

Tablo 18: Ziraat Fakültesi Akademik Personelin Yaş İtibariyle Dağılımı

| Akademik Personelin Yaş İtibariyle Dağılımı |           |            |           |            |           |           |           |
|---|-----------|------------|-----------|------------|-----------|-----------|-----------|
|   | 18-24 Yaş | 25-29 Yaş  | 30-34 Yaş | 35-39 Yaş  | 40-44 Yaş | 45-49 Yaş | 50- Üzeri |
| <b>Kişi Sayısı</b>                          |           | 2          | 8         | 4          | 15        | 13        | <b>50</b> |
| <b>Yüzde</b>                                |           | <b>2,5</b> | <b>9</b>  | <b>4,5</b> | <b>16</b> | <b>14</b> | <b>54</b> |

31.12.2023 itibarı ile

#### 4.5- Yönetici Personel Dağılımı

Tablo 19: Ziraat Fakültesi Yönetici Personel Dağılımı Tablosu

| YÖNETİCİ PERSONEL DAĞILIMI |       |       |     |        |               |
|----------------------------|-------|-------|-----|--------|---------------|
|                            | Kadın | Erkek | Boş | Toplam | Doluluk Oranı |
| Rektör                     |       |       |     |        |               |
| Rektör Yrd.                |       |       |     |        |               |
| Genel Sekreter             |       |       |     |        |               |
| Dekan                      |       | 1     |     | 1      |               |





#### 4.6- Akademik Personelin Birim Dağılımı

Tablo 20: Ziraat Fakültesi Akademik Personelin Birim Dağılımı

|                         | PROFESÖR | DOÇENT | DR.<br>ÖĞRETİM<br>ÜYESİ | ÖĞRETİM<br>GÖREVLİSİ | ARAŞTIRMA<br>GÖREVLİSİ | DAİRE<br>BAŞKANI<br>VEKİLİ | ŞEF | ÜCRETLİ<br>ÖĞRETİM<br>GÖREVLİSİ | TOPLAM |
|-------------------------|----------|--------|-------------------------|----------------------|------------------------|----------------------------|-----|---------------------------------|--------|
| <b>SAYI</b>             | 44       | 20     | 16                      | 2                    | 11                     |                            |     |                                 | 93     |
| <b>GENEL<br/>TOPLAM</b> |          |        |                         |                      |                        |                            |     |                                 | 93     |

31.12.2023 itibarı ile

#### 4.7- İdari Personel

Tablo 21: Ziraat Fakültesi Kadro Doluluk Oranına Göre İdari Personel Dağılımı

| İdari Personel (Kadroların Doluluk Oranına Göre) |           |     |        |
|--|-----------|-----|--------|
|  | Dolu      | Boş | Toplam |
| Genel İdari Hizmetler                            | 11        |     |        |
| Sağlık Hizmetleri Sınıfı                         |           |     |        |
| Teknik Hizmetleri Sınıfı                         |           |     |        |
| Eğitim ve Öğretim Hizmetleri sınıfı              |           |     |        |
| Avukatlık Hizmetleri Sınıfı                      |           |     |        |
| Din Hizmetleri Sınıfı                            |           |     |        |
| Yardımcı Hizmetler Sınıfı                        | 7         |     |        |
| <b>Toplam</b>                                    | <b>18</b> |     |        |

31.12.2023 itibarı ile

#### 4.8- İdari Personelin Eğitim Durumu

Tablo 22: Ziraat Fakültesi İdari Personelin Eğitim Durumu

| İdari Personelin Eğitim Durumu |            |      |           |        |               |
|--------------------------------|------------|------|-----------|--------|---------------|
|                                | İlköğretim | Lise | Ön Lisans | Lisans | Y.L. ve Dokt. |
| <b>Kişi Sayısı</b>             | 5          | 2    |           | 11     |               |
| <b>Yüzde</b>                   |            |      |           |        |               |

31.12.2023 itibarı ile

#### 4.9- İdari Personelin Hizmet Süreleri

Tablo 23: Ziraat Fakültesi İdari Personelin Hizmet Süresi

| İdari Personelin Hizmet Süresi |           |           |            |             |             |            |
|--------------------------------|-----------|-----------|------------|-------------|-------------|------------|
|                                | 1 – 3 Yıl | 4 – 6 Yıl | 7 – 10 Yıl | 11 – 15 Yıl | 16 – 20 Yıl | 21 - Üzeri |
| <b>Kişi Sayısı</b>             | 1         | 2         | 3          | 2           | 1           |            |
| <b>Yüzde</b>                   |           |           |            |             |             |            |

31.12.2023 itibarı ile

#### 4.10- İdari Personelin Yaş İtibariyle Dağılımı

Tablo 24: Ziraat Fakültesi İdari Personelin Yaş İtibariyle Dağılımı

| İdari Personelin Yaş İtibariyle Dağılımı |           |           |           |           |           |           |           |
|--|-----------|-----------|-----------|-----------|-----------|-----------|-----------|
|  | 18-24 Yaş | 25-29 Yaş | 30-34 Yaş | 35-39 Yaş | 40-44 Yaş | 45-49 Yaş | 50- Üzeri |
| <b>Kişi Sayısı</b>                       |           |           | 1         | 4         | 3         | 1         |           |
| <b>Yüzde</b>                             |           |           |           |           |           |           |           |

31.12.2023 itibarı ile

#### 4.11- İşçiler

Tablo 25: Ziraat Fakültesi İşçiler

| İşçiler (Çalıştıkları Pozisyonlara Göre) |      |     |        |
|--|------|-----|--------|
|  | Dolu | Boş | Toplam |
| Sürekli İşçiler                          | 12   |     | 12     |
| Vizeli Geçici İşçiler (adam/ay)          |      |     |        |
| Vizesiz işçiler (3 Aylık)                |      |     |        |
| .....                                    |      |     |        |
| <b>Toplam</b>                            |      |     |        |

31.12.2023 itibarı ile

#### 4.12- Sürekli İşçilerin Hizmet Süreleri

Tablo 26: Ziraat Fakültesi Sürekli İşçilerin Hizmet Süresi

| Sürekli İşçilerin Hizmet Süresi |           |           |            |             |             |            |
|---------------------------------|-----------|-----------|------------|-------------|-------------|------------|
|                                 | 1 – 3 Yıl | 4 – 6 Yıl | 7 – 10 Yıl | 11 – 15 Yıl | 16 – 20 Yıl | 21 - Üzeri |
| <b>Kişi Sayısı</b>              |           |           | 5          | 7           |             |            |
| <b>Yüzde</b>                    |           |           |            |             |             |            |

31.12.2023 itibarı ile

#### 4.13- Sürekli İşçilerin Yaş İtibariyle Dağılımı

Tablo 27: Ziraat Fakültesi Sürekli İşçilerin Yaş İtibariyle Dağılımı

| Sürekli İşçilerin Yaş İtibariyle Dağılımı |             |           |           |           |           |           |
|---|-------------|-----------|-----------|-----------|-----------|-----------|
|   | 23 yaş altı | 23-30 Yaş | 31-35 Yaş | 36-40 Yaş | 41-50 Yaş | 51- Üzeri |
| <b>Kişi Sayısı</b>                        |             | 1         |           | 5         | 6         |           |
| <b>Yüzde</b>                              |             |           |           |           |           |           |

31.12.2023 itibarı ile

#### 4.14- Engelli Personel

Tablo 28: Ziraat Fakültesi Kadroların Doluluk Oranına Göre Engelli Personel

| (Kadroların Doluluk Oranına Göre) |      |     |        |
|-----------------------------------|------|-----|--------|
|                                   | Dolu | Boş | Toplam |
| Akademik Personel                 |      |     |        |
| İdari Personel                    |      |     |        |
| .....                             |      |     |        |
| .....                             |      |     |        |
| .....                             |      |     |        |
| <b>Toplam</b>                     |      |     |        |

31.12.2023 itibarı ile

## 5- Sunulan Hizmetler

### 5.1- Eğitim Hizmetleri

Tablo 29: Ziraat Fakültesi Öğrenci Sayıları Tablosu

| Öğrenci Sayıları                              |            |            |             |             |   |      |            |            |              |
|---|------------|------------|-------------|-------------|---|------|------------|------------|--------------|
| Birim Adı                                     | I. Öğretim |            |             | II. Öğretim |   |      | Toplam     |            | Genel Toplam |
|   | E          | K          | Top.        | E           | K | Top. | Kız        | Erkek      |              |
| <b>Bahçe Bitkileri</b>                        | 135        | 69         | 204         |             |   |      | 135        | 69         | <b>204</b>   |
| <b>Bitki Koruma</b>                           | 148        | 66         | 214         |             |   |      | 148        | 66         | <b>214</b>   |
| <b>Tarım Ekonomisi</b>                        | 119        | 118        | 237         |             |   |      | 119        | 118        | <b>237</b>   |
| <b>Tarım Makineleri ve Teknolojileri Müh.</b> | 111        | 12         | 122         |             |   |      | 111        | 12         | <b>122</b>   |
| <b>Tarımsal Biyoteknoloji</b>                 | 69         | 56         | 125         |             |   |      | 69         | 56         | <b>125</b>   |
| <b>Tarımsal Yapılar ve Sulama</b>             | 47         | 28         | 75          |             |   |      | 47         | 28         | <b>75</b>    |
| <b>Tarla Bitkileri</b>                        | 129        | 59         | 188         |             |   |      | 129        | 59         | <b>188</b>   |
| <b>Toprak Bilimi ve Bitki Besleme</b>         | 75         | 41         | 116         |             |   |      | 75         | 41         | <b>116</b>   |
| <b>Zootekni</b>                               | 162        | 50         | 212         |             |   |      | 162        | 50         | <b>212</b>   |
| <b>Toplam</b>                                 | <b>995</b> | <b>499</b> | <b>1494</b> |             |   |      | <b>995</b> | <b>499</b> | <b>1494</b>  |

31.12.2023 itibarı ile

Tablo 30: Ziraat Fakültesi Yabancı Dil Hazırlık Sınıfı Öğrenci Sayıları

| Yabancı Dil Eğitimi Gören Hazırlık Sınıfı Öğrenci Sayıları ve Toplam Öğrenci Sayısına Oranı |            |   |      |             |   |      |                              |        |
|---|------------|---|------|-------------|---|------|------------------------------|--------|
| Birim Adı   | I. Öğretim |   |      | II. Öğretim |   |      | I. ve II. Öğretim Toplamı(a) | Yüzde* |
|   | E          | K | Top. | E           | K | Top. | Sayı                         |        |
| Tüm Bölümler  | 0          | 0 | 0    | 0           | 0 | 0    | 0                            | 0      |
|   |            |   |      |             |   |      |                              |        |

31.12.2023 itibarı ile

\*Yabancı dil eğitimi gören öğrenci sayısının toplam öğrenci sayısına oranı (Yabancı dil eğitimi gören öğrenci sayısı/Toplam öğrenci sayısı)

**Tablo 31: Ziraat Fakültesi Öğrenci Kontenjanları ve Doluluk Oranı Tablosu**

| <b>Öğrenci Kontenjanları ve Doluluk Oranı</b> |                  |                 |                  |                      |
|---|------------------|-----------------|------------------|----------------------|
| <b>Birimin Adı</b>                            | <b>Kontenjan</b> | <b>Yerleşen</b> | <b>Boş Kalan</b> | <b>Doluluk Oranı</b> |
| <b>Bahçe Bitkileri</b>                        | 40               | 42              | 1                | % 100                |
| <b>Bitki Koruma</b>                           | 40               | 41              | 0                | % 100                |
| <b>Tarım Ekonomisi</b>                        | 40               | 42              | 3                | % 100                |
| <b>Tarım Makineleri ve Teknolojileri Müh.</b> | 25               | 27              | 2                | % 100                |
| <b>Tarımsal Biyoteknoloji</b>                 | 20               | 22              | 1                | % 100                |
| <b>Tarımsal Yapılar ve Sulama</b>             | 20               | 21              | 1                | % 100                |
| <b>Tarla Bitkileri</b>                        | 40               | 42              | 0                | % 100                |
| <b>Toprak Bilimi ve Bitki Besleme</b>         | 30               | 32              | 0                | % 100                |
| <b>Zootekni</b>                               | 35               | 37              | 3                | % 100                |
| <b>Toplam</b>                                 | <b>290</b>       | <b>306</b>      | <b>11</b>        | <b>% 100</b>         |

31.12.2023 itibarı ile

**Tablo 32: Lisansüstü Eğitim Enstitüsü Yüksek Lisans ve Doktora Programları**

| <b>Enstitülerdeki Öğrencilerin Yüksek Lisans (Tezli/ Tezsiz) ve Doktora Programlarına Dağılımı</b> |                 |                                   |               |                             |               |
|--|-----------------|-----------------------------------|---------------|-----------------------------|---------------|
| <b>Birimin Adı</b>   | <b>Programı</b> | <b>Yüksek Lisans Yapan Sayısı</b> |               | <b>Doktora Yapan Sayısı</b> | <b>Toplam</b> |
|  |                 | <b>Tezli</b>                      | <b>Tezsiz</b> |                             |               |
| <b>Bahçe Bitkileri</b>   |                 | 45                                | -             | 11                          | <b>56</b>     |
| <b>Bitki Koruma</b>  |                 | 39                                | -             | 8                           | <b>47</b>     |
| <b>Tarım Ekonomisi</b>   |                 | 28                                | -             | 7                           | <b>35</b>     |
| <b>Tarım Makineleri ve Teknolojileri Müh.</b>  |                 | 14                                | -             | 5                           | <b>19</b>     |
| <b>Tarımsal Biyoteknoloji</b>  |                 |                                   |               |                             |               |
| <b>Tarımsal Yapılar ve Sulama</b>  |                 | 26                                | -             | 5                           | <b>31</b>     |
| <b>Tarla Bitkileri</b>   |                 |                                   |               |                             |               |
| <b>Toprak Bilimi ve Bitki Besleme</b>  |                 | 14                                |               | 1                           | <b>15</b>     |
| <b>Zootekni</b>  |                 | 15                                |               | 7                           | <b>22</b>     |

31.12.2023 itibarı ile

### 5.1.1- Yabancı Uyruklu Öğrenciler

Tablo 33: Ziraat Fakültesi Yabancı Uyruklu Öğrencilerin Sayısı ve Bölümleri

| Birim Adı                              | Bölümü    |           |            |
|--|-----------|-----------|------------|
|  | Kadın     | Erkek     | Toplam     |
| Bahçe Bitkileri                        | 3         | 10        | 13         |
| Bitki Koruma                           | 4         | 8         | 12         |
| Tarım Ekonomisi                        | 4         | 15        | 19         |
| Tarım Makineleri ve Teknolojileri Müh. | 0         | 10        | 10         |
| Tarımsal Biyoteknoloji                 | 4         | 12        | 16         |
| Tarımsal Yapılar ve Sulama             | 3         | 5         | 8          |
| Tarla Bitkileri                        | 6         | 9         | 15         |
| Toprak Bilimi ve Bitki Besleme         | 3         | 3         | 6          |
| Zootekni                               | 4         | 2         | 6          |
| <b>Toplam</b>                          | <b>31</b> | <b>74</b> | <b>105</b> |

31.12.2023 itibarı ile

### 5.1.2 – Engelli Öğrenciler

Tablo 34: Ziraat Fakültesi Engelli Öğrenci Sayısı

| Birim Adı                      | Toplam   |
|--------------------------------|----------|
| Tarla Bitkileri                | 1        |
| Toprak Bilimi ve Bitki Besleme | 1        |
| <b>Toplam</b>                  | <b>2</b> |

31.12.2023 itibarı ile

### 5.1.3 – Mezun Öğrenciler (2023)

Tablo 35: Ziraat Fakültesi Mezun Öğrenci Sayısı

| Birim Adı                              | Toplam     |
|--|------------|
| Bahçe Bitkileri                        | 35         |
| Bitki Koruma                           | 47         |
| Tarım Ekonomisi                        | 45         |
| Tarım Makineleri ve Teknolojileri Müh. | 17         |
| Tarımsal Biyoteknoloji                 | 20         |
| Tarımsal Yapılar ve Sulama             | 0          |
| Tarla Bitkileri                        | 37         |
| Toprak Bilimi ve Bitki Besleme         | 6          |
| Zootekni                               | 28         |
| <b>Toplam</b>                          | <b>235</b> |

31.12.2023 itibarı ile

#### 5.1.4 - Yatay Geçişle 2023 Yılında Fakültemize Gelen, Fakültemizden Ayrılan, Kurum İçi Geçiş Yapan Öğrencilerin Sayıları

Tablo 36: Yatay Geçişle 2023 Yılında Ziraat Fakültesine Gelen, Ziraat Fakültesinden Ayrılan, Kurum İçi Geçiş Yapan Öğrencilerin Sayıları

| Yatay Geçişle 2023 Yılında Fakültemize Gelen, Fakültemizden Ayrılan, Kurum İçi Geçiş Yapan Öğrencilerin Sayıları ve Bölümleri |       |           |       |  |
|---|-------|-----------|-------|--|
| Kurum Dışı  |       | Kurum İçi |       |  |
| Gelen   | Giden | Gelen     | Giden |  |
| 9   | 17    | 1         | 3     |  |

31.12.2023 itibarı ile

#### 5.1.5 - Ziraat Fakültesinden Ayrılan Öğrencilerin Sayısı

Tablo 37: Ziraat Fakültesinden Ayrılan Öğrencilerin Sayısı

| Ziraat Fakültesinden Ayrılan Öğrencilerin Sayısı<br>(Yatay Geçiş Dışındaki Nedenlerle) |                                 |                              |                     |       |        |
|--|---------------------------------|------------------------------|---------------------|-------|--------|
| Ayrılanların (Kaydı Silinenlerin) Sayısı   |                                 |                              |                     |       |        |
| Kendi İsteği   | Öğr. Ücr. Ve<br>Katkı payı Yat. | Başarısızlık<br>(Azami Süre) | Yük. Öğ.<br>Çıkarma | Diğer | Toplam |
| 28   | 5                               | 31                           | 0                   | 35    | 99     |

31.12.2023 itibarı ile

#### 5.1.6 - Disiplin Cezası Alan Öğrencilerin Sayısı ve Aldıkları Cezalar

Tablo 38: Ziraat Fakültesi Disiplin Cezası Alan Öğrencilerin Sayısı ve Aldıkları Cezalar

| Disiplin Cezası Alan Öğrencilerin Sayısı ve Aldıkları Cezalar |                            |                            |  |        |        |        |
|---|----------------------------|----------------------------|--|--------|--------|--------|
| Yük. Öğ.<br>Çıkarma   | 2 Yarı Yıl<br>Uzaklaştırma | 1 Yarı Yıl<br>Uzaklaştırma | 1 Hafta- 1 Ay<br>Arası<br>Uzaklaştırma | Kınama | Uyarma | Toplam |
| 0   | 0                          | 0                          | 0                                      | 0      | 0      | 0      |

31.12.2023 itibarı ile

#### 5.1.7 - Öğretim Elemanı Başına Düşen Öğrenci Sayısı

Tablo 39: Öğretim Elemanı Başına Düşen Öğrenci Sayısı

| Ziraat Fakültesi | Öğretim Elemanı Başına Düşen Öğrenci Sayısı |
|------------------|---|
| 1494             | 16  |

31.12.2023 itibarı ile



## 5.1.8 - Öğrenci Toplulukları

Tablo 40: Öğrenci Toplulukları

| ÖĞRENCİ TOPLULUKLARI |            |
|----------------------|------------|
| No: Adı              | Üye Sayısı |
|                      |            |
|                      |            |

31.12.2023 itibarı ile

## 5.2- Sağlık Hizmetleri (Bu bölümde birimler tarafından farklı alt başlıklar açılabilir. Alt başlıklar örnek olarak hazırlanmıştır.)

Hastanede Yeni Açılan Birimler (2023 yılında yeni açılan ünite veya birimler bu bölüme yazılacaktır.)

### 5.2.1 – Çanakkale Onsekiz Mart Üniversitesi Hastaneleri İstatistik Bilgileri

Tablo 41: Çanakkale Onsekiz Mart Üniversitesi Hastaneleri İstatistik Bilgileri

| BÖLÜMLER                                | YATAK<br>SAYISI | HASTA<br>SAYISI | TETKİK<br>SAYISI |
|---|-----------------|-----------------|------------------|
| Acil servis hizmetleri                  |                 |                 |                  |
| Yoğun bakım                             |                 |                 |                  |
| Klinik                                  |                 |                 |                  |
| Poliklinik hastası sayısı               |                 |                 |                  |
| Laboratuvar hizmetleri                  |                 |                 |                  |
| Radyoloji ünitesi hizmetleri            |                 |                 |                  |
| Nükleer tıp bölümünde verilen hizmetler |                 |                 |                  |
| Serviste Yatan Hasta                    |                 |                 |                  |
| Ameliyat sayısı                         |                 |                 |                  |
| Büyük Ameliyat                          |                 |                 |                  |
| Orta Ameliyat                           |                 |                 |                  |
| Küçük Ameliyat                          |                 |                 |                  |
| A Grubu Ameliyat                        |                 |                 |                  |
| B Grubu Ameliyat                        |                 |                 |                  |
| C Grubu Ameliyat                        |                 |                 |                  |
| D Grubu Ameliyat                        |                 |                 |                  |
| E Grubu Ameliyat                        |                 |                 |                  |
| Diğer Günübirlik Ameliyat               |                 |                 |                  |
| Yatak İşgal Oranı (%)                   |                 |                 |                  |
|   |                 |                 |                  |
|   |                 |                 |                  |

31.12.2023 itibarı ile (Sağlık Araştırma ve Uygulama Merkezince düzenlenecek olup, mevcut durumu yansıtacak şekilde tablo üzerinde ekleme ve çıkarmalar yapılabilir.)

### 5.3- İdari Hizmetler

Bu kısımda harcama biriminin görev, yetki ve sorumlulukları çerçevesinde faaliyet dönemi içerisinde yerine getirdiği hizmetlere özet olarak yer verilecektir.

Faaliyet dönemi gerçekleştirmelerine ilişkin bilgiler ise raporun III. B-1 bölümündeki “Faaliyet ve Proje Bilgileri” başlığı altında yer alacaktır.

### 5.4-Diğer Hizmetler

Birim tarafından 2023 yılında görev alanına giren faaliyetler dışında yapmış olduğu çalışmalar ve yukarda tanımlanamayan faaliyetler bu bölümde yer alacaktır.

### 5.5-Hizmet, Bilim-Sanat, Teşvik ve Başarı Ödülleri Alan Kişi Sayısı

Tablo 42: Hizmet, Bilim-Sanat, Teşvik ve Başarı Ödülleri Alan Kişi Sayısı

| Ödül türü                            | 2023                                       |
|--------------------------------------|--|
| Bilim Teşvik Ödülü                   | 1  |
| Eğitime Katkı Ödülü                  |  |
| Topluma Hizmet Ödülü                 |  |
| TÜBİTAK AB-Projeleri Eşik Üstü Ödülü | 3 (Aynı projede 3 öğretim üyesine verilen) |
| <b>Toplam Ödül</b>                   | <b>4</b>                                   |

31.12.2023 itibarı ile

### 5.6-Uluslararası Kuruluşlara Üyelikler

Tablo 43: Uluslararası Kuruluşlara Üyelikler

| Sıra No | Kuruluş Adı   |
|---------|---|
| 1.      | European Weed Research Society  |
| 2.      | COLOSS  |
| 3.      | ESENIAS, East and South European Network on Invasive Alien Species    |
| 4.      | International Weed Science Society                                    |
| 5.      | <b>Citizen Science Association</b>                                    |
| 6.      | <b>EPPO</b>   |
| 7.      | American Journal of Agricultural Research(AJAR)                       |
| 8.      | <b>International Journal of Agriculture and Food Research (IJAFR)</b> |
| 9.      | Journal of Food, Agriculture and Environment (JFAE)                   |
| 10.     | <b>International Parasitic Plant Society</b>                          |
| 11.     | <b>European Weed Research Society</b>                                 |

31.12.2023 itibarı ile

## 6- Yönetim ve İç Kontrol Sistemi

(Birimim atama, satın alma, ihale gibi karar alma süreçleri, yetki ve sorumluluk yapısı, mali yönetim, harcama öncesi kontrol sistemine ilişkin yer alan tespit ve değerlendirmeler yer alır.)

### 6.1. Ön Mali Kontrol Faaliyetleri

### 6.2. İç Denetim Faaliyetleri

(iç ve dış mali denetim sonuçları hakkındaki özet bilgiler yer alır)

-----  
-----  
-----  
-----  
-----  
-----

## D- Diğer Hususlar

(Bu başlık altında, yukarıdaki başlıklarda yer almayan ancak birimin açıklanmasını gerekli gördüğü diğer konular özet olarak belirtilir.)

-----  
-----  
-----

## II- AMAÇ ve HEDEFLER

Bu bölümde, birimin stratejik amaç ve hedeflerine, faaliyet yılı önceliklerine ve izlenen temel ilke ve politikalarına yer verilir.)

### A- Birimin Amaç ve Hedefleri

Tablo 44: Stratejik Amaçlar ve Hedefler

| Stratejik Amaçlar  | Stratejik Hedefler  |
|--|---|
| Stratejik Amaç-1 Üniversitemizin Kurumsal Kültürünü Geliştirmeye Yönelik Katkı Sağlamak  | Hedef-1 Mezunlarla iletişimi daha güçlü ve etkin hale getirmek  |
|  | Hedef-2 Akademik ve idari personel bağlılığını ve öğrenci etkileşimini arttırmak                                |
|  | Hedef-3 Sosyal olanakların artırılması, çalışanların sorumluluk almalarının ve yönetime katılımının sağlanması. |
| Stratejik Amaç-2 Üniversitemizin Bilimsel Girişimci ve Yenilikçi Üniversite Olmasına Katkı Sağlamak                            | Hedef-1 İnsan kaynağının akademik beceri, nitelik ve etkin araştırma yapabilme kapasitesinin artırılması        |
|  | Hedef-2 Araştırma ve yenilikçilik ile ilgili fiziksel ve operasyonel altyapının geliştirilmesi                  |
|  | Hedef-3 Katma değer yaratan bilimsel ve yenilikçi (inovatif) çıktıların artırılması                             |
| Stratejik Amaç-3 Üniversitemizin ve Meslek Yüksekokulumuzun Eğitim ve Öğretim Kalitesini Artırmaya Yönelik Katkı Sağlamak      | Hedef-1 Nitelikli ve kendini iyi ifade edebilen meslek mensupları yetiştirmek                                   |
|  | Hedef-2 Çanakkale Onsekiz Mart Üniversitesi'ni daha nitelikli öğrencilerin tercih etmesinin sağlanması          |
|  | Hedef-3 Eğitim öğretim programlarının niteliğinin geliştirilmesi  |
| Stratejik Amaç-4 Üniversitemizin ve Meslek Yüksekokulumuzun Çevre ve Paydaşlarıyla Etkileşimini Artırmaya Yönelik Katkı Sunmak | Hedef-1 Üniversite sanayi iş birliğinin artırılması   |
|  | Hedef-2 Çanakkale Onsekiz Mart Üniversitesi'nin itibarının geliştirilmesi                                       |
|  | Hedef-3 Kurum içi iletişim ve işbirliğinin ve iç paydaşların aidiyet duygusunun geliştirilmesi                  |

31.12.2023 itibarı ile

### B- Temel Politikalar ve Öncelikler

Esas alınacak politika belgeleri birimin faaliyet alanı ve içinde bulunduğu sektöre göre değişmektedir. Ancak örnek olması açısından aşağıdaki politika belgeleri sayılabilir.

- Yükseköğretim Kurulu Başkanlığı Tarafından belirlenen politika ve öncelikler,
- Kalkınma Planları ve Yıllı Programı,
- Orta Vadeli Program,
- Orta Vadeli Mali Plan,

## C- Diğer Hususlar

(Bu başlık altında, yukarıdaki başlıklarda yer almayan ancak birimin açıklanmasını gerekli gördüğü diğer konular özet olarak belirtilir.)

---

## III- FAALİYETLERE İLİŞKİN BİLGİ VE DEĞERLENDİRMELER

( Kamu İdarelerince Hazırlanacak Stratejik Planlar Ve Performans Programları İle Faaliyet Raporlarına İlişkin Usul Ve Esaslar Hakkında Yönetmeliğin 18 inci maddesi “.....

Faaliyetlere ilişkin bilgi ve değerlendirmeler: Bu bölümde, mali bilgiler ile performans bilgilerine detaylı olarak yer verilir. )

### A- Mali Bilgiler

( Kamu İdarelerince Hazırlanacak Stratejik Planlar Ve Performans Programları İle Faaliyet Raporlarına İlişkin Usul Ve Esaslar Hakkında Yönetmeliğin 26/c maddesi gereğince Mali bilgiler başlığı altında,

- Kullanılan kaynaklara,
- Bütçe hedef ve gerçekleştirmeleri ile meydana gelen sapmaların nedenlerine,
- Varlık ve yükümlülükler ile yardım yapılan birlik, kurum ve kuruluşların faaliyetlerine ilişkin bilgilere,
- Temel mali tablolara ve bu tablolara ilişkin açıklamalara yer verilir.

Ayrıca, iç ve dış mali denetim sonuçları hakkındaki özet bilgiler de bu başlık altında yer alır.

### 1- Bütçe Uygulama Sonuçları

#### 1.1-Bütçe Giderleri

**Tablo 45: Bütçe Giderleri Tablosu**

|   | 2023<br>BÜTÇE<br>BAŞLANGIÇ<br>ÖDENEĞİ | 2023<br>GERÇEKLE<br>ŞME<br>TOPLAMI | GERÇEK.<br>ORANI |
|---|---------------------------------------|------------------------------------|------------------|
|   | YTL                                   | YTL                                | %                |
| BÜTÇE GİDERLERİ TOPLAMI                                 |                                       |                                    |                  |
| 01 - Personel Giderleri                                 | 44.210.596,19                         | 44.210.596,19                      | 100              |
| 02 - Sosyal Güvenlik Kurumlarına Devlet Primi Giderleri | 6.129.154,33                          | 6.129.154,33                       | 100              |
| 03 - Mal ve Hizmet Alım Giderleri                       | 190.000,00                            | 189.776,88                         | 100              |
| 05 - Cari Transferler                                   |                                       |                                    |                  |
| 06 - Sermaye Giderleri                                  |                                       |                                    |                  |

31.12.2023 itibarı ile

— Bütçe hedef ve gerçekleştirmeleri ile meydana gelen sapmaların nedenleri;

### 1.2-Bütçe Gelirleri

Tablo 46: Bütçe Gelirleri Tablosu

|                                | 2023<br>BÜTÇE<br>TAHMİNİ | 2023<br>GERÇEKLEŞME<br>TOPLAMI | GERÇEK.<br>ORANI |
|--------------------------------|--------------------------|--------------------------------|------------------|
|                                | YTL                      | YTL                            | %                |
| BÜTÇE GELİRLERİ TOPLAMI        |                          |                                |                  |
| 02 – Vergi Dışı Gelirler       |                          |                                |                  |
| 03 – Sermaye Gelirleri         |                          |                                |                  |
| 04 – Alınan Bağış ve Yardımlar |                          |                                |                  |

31.12.2023 itibarı ile

— Bütçe hedef ve gerçekleştirmeleri ile meydana gelen sapmaların nedenleri;

-----  
-----  
-----

## 2- Temel Mali Tablolara İlişkin Açıklamalar

(Birim bilanço, faaliyet sonuçları tablosu, bütçe uygulama sonuçları tablosu, nakit akım tablosu ve gerekli görülen diğer tablolara bu başlık altında yer verir ve tabloların önemli kalemlerine ilişkin değişimler ile bunlara ilişkin analiz, açıklama ve yorumlara yer verilir.)

-----  
-----  
-----  
-----

### 3- Mali Denetim Sonuçları

(Birim iç ve dış mali denetim raporlarında yapılan tespit ve değerlendirmeler ile bunlara karşı alınan veya alınacak önlemler ve yapılacak işlemlere bu başlık altında yer verilir.)

-----  
-----  
-----

### 4- Diğer Hususlar

(Bu başlık altında, yukarıdaki başlıklarda yer almayan ancak birimin mali durumu hakkında gerekli görülen diğer konulara yer verilir.)

-----  
-----  
-----

## B- Performans Bilgileri

Kamu İdarelerince Hazırlanacak Stratejik Planlar Ve Performans Programları İle Faaliyet Raporlarına İlişkin Usul Ve Esaslar Hakkında Yönetmeliğin 26/c maddesi gereğince Performans bilgileri başlığı altında,

- birimin stratejik plan ve performans programı uyarınca yürütülen faaliyet ve projelerine,
- performans programında yer alan performans hedef ve göstergelerinin gerçekleşme durumu ile meydana gelen sapmaların nedenlerine,
- diğer performans bilgilerine ve bunlara ilişkin değerlendirmelere yer verilir.

### 1- Faaliyet ve Proje Bilgileri

Bu başlık altında, faaliyet raporunun ilişkin olduğu yıl içerisinde yürütülen faaliyet ve projeler ile bunların sonuçlarına ilişkin detaylı açıklamalara yer verilecektir.

#### 1.1. Faaliyet Bilgileri

Tablo 47: Faaliyet Bilgileri Tablosu

| FAALİYET TÜRÜ       | SAYISI |
|---------------------|--------|
| Sempozyum ve Kongre | 26     |
| Konferans           | 7      |
| Panel               | 19     |
| Seminer             | 30     |

|                 |    |
|-----------------|----|
| Açık Oturum     | 1  |
| Söyleşi         | 3  |
| Tiyatro         |    |
| Konser          |    |
| Sergi           |    |
| Turnuva         |    |
| Teknik Gezi     | 7  |
| Eğitim Semineri | 5  |
| Çalıştay        | 1  |
| .....           |    |
|                 | 99 |

31.12.2023 itibarı ile

## 1.2. Yayınlarla İlgili Faaliyet Bilgileri

**Tablo 48: İndekslere Giren Hakemli Dergilerde Yapılan Yayınlar**

| İndekslere Giren Hakemli Dergilerde Yapılan Yayınlar | SAYISI |
|--|--------|
| Uluslararası Makale                                  | 83     |
| Ulusal Makale  | 29     |
| Uluslararası Bildiri                                 | 22     |
| Ulusal Bildiri                                       | 19     |
| Kitap  | 57     |
| .....  |        |
| .....  |        |

31.12.2023 itibarı ile

## 1.3. Üniversiteler Arasında Yapılan İkili Anlaşmalar

**Tablo 49: Üniversiteler Arasında Yapılan İkili Anlaşmalar**

| ÜNİVERSİTE ADI  | ANLAŞMANIN İÇERİĞİ     |
|---|------------------------|
| LatviaUniversity of Life Sciencesand Technologies (2023-2027) | Erasmus+ İkili Anlaşma |

31.12.2023 itibarı ile



## 1.4. Proje Bilgileri

Tablo 50: 1.1. Proje Bilgileri

| Bilimsel Araştırma Proje Sayısı |                               |                          |        |                             |                                    |
|---------------------------------|-------------------------------|--------------------------|--------|-----------------------------|------------------------------------|
| PROJELER                        | 2023                          |                          |        |                             |                                    |
|                                 | Önceki Yııldan Devreden Proje | Yıl İçinde Eklenen Proje | Toplam | Yıl İçinde Tamamlanan Proje | Toplam Ödenek YTL                  |
| TÜBİTAK                         | 4                             | 13                       | 17     | 1                           | 4.795.250,00                       |
| A.B.                            | 3                             | 3                        | 6      | 3                           | 504.532,00 EURO                    |
| BİLİMSEL ARAŞTIRMA PROJELERİ    | 11                            | 23                       | 34     | 3                           | 1.015.979,43                       |
| DİĞER                           | 5                             | 2                        | 7      |                             | 1784,306                           |
| TOPLAM                          | 23                            | 41                       | 64     | 7                           | 5.813.013,736 TL + 504.532.00 Euro |

2- 31.12.2023 itibarı ile

### 3- Performans Sonuçları Tablosu

Bu kısım her birim için ekte belirtilen izleme tabloları doğrultusunda oluşturulacaktır.

### 4- Performans Sonuçlarının Değerlendirilmesi

Performans Gösterge listesindeki sonuçlar göz önünde bulundurularak birimin stratejik amaç, hedef ve performans göstergeleri hedef ve gerçekleşme/başarı oranları değerlendirilecek, çalışma yapılmayan veya sapma yaşanan amaç, hedef ve göstergelerle ilgili bilgi verilecektir.

### 5- Diğer Hususlar

(Bu başlık altında, yukarıdaki başlıklarda yer almayan ancak birimin performans durumu hakkında gerekli görülen diğer konulara yer verilir.)

## IV- KURUMSAL KABİLİYET VE KAPASİTENİN DEĞERLENDİRİLMESİ

### A- Üstünlükler

- \*Tecrübeli akademik kadro yapımız,
- \* Akademisyenlerimizin, konuları hakkında nitelikli proje üretme potansiyeline sahip olması.
- \*Akademik personelin öğrencilere bilgi aktarımında yeterli formasyona sahip olması
- \*Akademik personel öğrenci iletişiminin istenilen düzeyde olması.
- \*Akademik Personelin saha çalışmalarında aktif görev almaları,
- \*Bölümlerimizin sivil toplum kuruluşları ve çiftçi örgütleriyle beraber hareket ederek sorun çözme yetenekleri,
- \*Disiplinler arası çalışma başarısı,
- \*Bilimsel üretim kapasitemizin nitelik ve nicelik olarak artması ve eğitim ve öğretim alanında belli bir başarı seviyesini yakalamış olması üstün yanlarını oluşturmaktadır.
- \* Kongre, toplantı, mezuniyet, konser, tiyatro vb. organizasyonlar için Üniversitemiz kampüsünün ve Fakülte binasının yeterli fiziki imkanlara sahip olması.

### Zayıflıklar

- \*Uygulama amacıyla kullanılacak donanım ve alanlara ilişkin koşulların hala yeterli, seviyede olmaması,
- \*Laboratuvar olanaklarının geliştirilmesi için fiziki imkanların arttırılamaması
- \*Yeni mezun genç arkadaşların Anabilim dalında akademik anlamda kazandırılarak gelişimin desteklenmesi faydalı olacaktır.
- \*Uluslararası çalışmalarda akademik personele yeterince ekonomik destek olunmaması.
- \* Bilimsel ya da sanayi odaklı projelere öğrencileri dahil etme eksikliği.
- \*Öğrencilerin yeterince yabancı dil bilmemesi ve bu nedenle Fulbright, Erasmus gibi programlara gerekli özenin gösterilmemiş olması.
- \*Ofis alanı, ofis malzemesi, demirbaş ve sarf malzemesi vb. eksikliği,

Uygulama bahçelerinde yeterli işçi bulunmaması da önemli bir sorun olmaktadır.

Lisans ve lisansüstü öğrencilerinin yararlanacağı bir çalışma ofisi ve bilgisayar gibi gereçler maalesef yoktur.

Dardanos kampüsünde yer alan tesisler sadece üretim için kurulmuş tesisler değildir. Bu tesisler daha çok öğrenci çalışmaları ve ders uygulamalarına yönelik olarak kullanılmaktadır. Bu nedenle bu tesislerdeki bazı bakım ve kültürel işler hizmet alımı ile yapılmak zorundadır. Çünkü işçi sayısı ve işçi kalitesi yetersizdir. Ancak bu hizmet alımlarında Bölümün müstakil bir bütçesi olmadığından her yıl sorun yaşanmaktadır. Hizmet alımlarının Üniversitemiz

Döner Sermayesi olanaklarından veya eğitim amacıyla kullanılmalari nedeniyle Sağlık, Kültür ve Spor Dairesi kapsamında yapılması gerekmektedir.

Araştırma Görevlisi sayılarının çok yetersiz olması.

İdari personel sayısı ve niteliğinin düşük olması

## **B- Değerlendirme**

C- Ders içeriklerinin ve ders planının güncellenmesi, ders yüklerinin dağılımı, etkin bir kariyer planlamasının yapılandırılması, iç ve dış paydaşlarla daha sıkı bir iletişim kurulması, daha iyi bir öğrenci/akademisyen iletişimi ve mezun ilişkileri gerekmektedir. Öğretim elemanlarının araştırma yöntem ve teknikleri ile istatistik konularında kendilerini yenilemeleri bu konularda gerekli hizmet içi eğitimlerin alınmasının gerekli olduğu düşünülmektedir. Fakültemizdeki Bölümlerimizde, ilgili komisyonlar oluşturulmuş ve görev tanımları tamamlanmıştır. Yıllık olarak Bologna Eğitim-Öğretim Bilgi Paketi çalışmaları, yıllık faaliyet raporları ve iç kontrol raporları ilgili birim yöneticiliğine sunulmaktadır. Fakültemiz ve Bölümlerimizin web siteleri güncel şekilde faaliyet göstermektedir. Ayrıca beş yılda bir stratejik plan hazırlanmaktadır ve bu plan Dekanlığımız sitesinde yayınlanmaktadır. Bu bağlamda SWOT analizi yapılmıştır ve Hazırlanan stratejik planımız üniversitemizin Bölüm performans göstergeleri yıllık olarak yenilenmektedir. Mezun ilişkilerimiz daha sıkı hale getirilmeye çalışılmaktadır.

## **V- ÖNERİ VE TEDBİRLER**

Çözüm Önerisi 1: Öğretim elemanlarının araştırma yöntem ve teknikleri ile istatistik konularında kendilerini geliştirmeleri için gerekli hizmet içi eğitimlerin alınması.

Çözüm Önerisi 2: Uluslararası yayınların daha yoğun desteklenmesi.

Çözüm Önerisi 3: Araştırma alanları, kültürel işlemler, alet-ekipman ve işçi kaynaklı sorunların ek destekler ve işçi görevlendirilmesi neticesiyle giderilmesi.

Çözüm Önerisi 4: Demirbaş ve sarf malzeme konusunda çalışanlara yapılan katkının artırılması.

Çözüm Önerisi 5: Öğretim elemanlarının ders anlatım tekniklerini geliştirerek uygulamaya ağırlık verilmesi için gerekli girişimlerin yapılması.

Çözüm Önerisi 6: Öğrencilerin, teknik gezi, kongre vb. etkinliklere katılımın daha fazla teşvik edilerek piyasa uygulamalı eğitimin desteklenmesi. Bunun için gerekli olduğu ölçüde öğrenci toplulukları kurulması ya da mevcutlardan faydalanılması.

Çözüm Önerisi 7: Akademik kadro yapılanmasında norm kadro yapısından kaynaklı kısıtlamaların giderilmesi

Çözüm Önerisi 8: \*Yürütülecek projelere ilişkin bazı bilgilendirme ve teşviklerin sayıca az olması ve maddi desteğin henüz istenilen düzeyde olmaması yapılan bilimsel faaliyetleri sınırlandırmaktadır. Bunların ivedi olarak artırılması.

Çözüm Önerisi 9: Yürütülecek projelerde çalışma konularımızı teşkil eden hayvan materyalinin temini, barındırılması ve üretiminde gerçekleşen sorunlar.

Çözüm Önerisi 10: Projeler aracılığıyla elde edilmesi planlanan bazı cihazların temininin ve uygulamaların ekonomik sebeplerle sekteye uğraması

Çözüm Önerisi 11: Kaliteli eğitim ve öğretim faaliyetleri sunmak, diğer fakültelerle daha rekabetçi bir program için yenilikçi bir öğretim planı geliştirmek, bilimsel çalışma ve proje sayısının artırılmasına yönelik ortak çalışmalar yapmak.

Çözüm Önerisi 12: Uluslararası yayınların daha yoğun desteklenmesi için çaba sarf edilmesi.

Çözüm Önerisi 13: Plan ve projelerin tüm paydaşlar tarafından sahiplenilerek sorumlulukların paylaşılması ve sorumluluk almayan öğrenci ve öğretim elemanlarının sürece dahil edilmesi.

Çözüm Önerisi 14: Proje yazma, ortaklaşa çalışma, multidisipliner çalışma, holistik bakış açısı, eğiticinin eğitimi, mobing ve empati konularında gerektiği ölçüde hizmet içi eğitimlerin alınarak kurumsal bağlılığın ortak amaca hizmet eden faaliyetler ve etkinliklerle güçlendirilerek kurumsal vizyonun sahiplenilmesi.

## İÇ KONTROL GÜVENCE BEYANI

Harcama Yetkilisi olarak yetkim dahilinde;

Bu raporda yer alan bilgilerin güvenilir, tam ve doğru olduğunu beyan ederim.

Bu raporda açıklanan faaliyetler için idare bütçesinden harcama birimimize tahsis edilmiş kaynakların, etkili, ekonomik ve verimli bir şekilde kullanıldığını, görev ve yetki alanım çerçevesinde iç kontrol sisteminin idari ve mali kararlar ile bunlara ilişkin işlemlerin yasallık ve düzenliliği hususunda yeterli güvenceyi sağladığını ve harcama birimimizde süreç ve kontrolünün etkin olarak uygulandığını bildiririm.

Bu güvence, harcama yetkilisi olarak sahip olduğum bilgi ve değerlendirmeler, iç kontroller, iç denetçi raporları ile Sayıştay raporları gibi bilgim dahilindeki hususlara dayanmaktadır.

Burada raporlanmayan, idarenin menfaatlerine zarar veren herhangi bir husus hakkında bilgim olmadığını beyan ederim 31/01/2023

PROF.DR. MURAT ŞEKER  
DEKAN